

नेप्रप्रका.

सि.नं.	प्रदेश	जिल्ला	न.पा./ गा.पा.	वडा नं.	प्रहरी कार्यालयको नाम	जग्गाको विवरण				कार्यालय भवन सञ्चालन (आफ्नै/भाडामा/अन्य तिकायकोमा)	हालको अवस्था	कैफियत
						जग्गाको कित्ता नं.	क्षेत्रफल (बिघा/रोपनी)	बर्ग मिटरमा	आफ्नो / अन्य निकायको			
१	बागमती	काठमाडौं	कामनपा	२	केन्द्रीय अनुसन्धान ब्यूरो					भाडामा	लाजिमपाट स्थित नेपाल टूटको भवनमा	जग्गा भवन दुवैको व्यवस्था हुनुपर्ने
२	बागमती	काठमाडौं	कामनपा	३२	लागु औषध नियन्त्रण ब्यूरो					भाडामा		जग्गा भवन दुवैको व्यवस्था हुनुपर्ने
३	बागमती	काठमाडौं	कामनपा	११	मानव बेचबिखन अनुसन्धान व्युरो					भाडामा		जग्गा भवन दुवैको व्यवस्था हुनुपर्ने
४	कोशी	झापा	भद्रपुर न.पा.	७	नेपाल प्रहरी अपराध अनुसन्धान कार्यालय, झापा						का.स्थापना हुन बांकी	जग्गा भवन दुवैको व्यवस्था हुनुपर्ने
५	कोशी	मोरङ	विराटनगर मनपा.	७	नेपाल प्रहरी अपराध अनुसन्धान कार्यालय, मोरङ						का.स्थापना हुन बांकी	जग्गा भवन दुवैको व्यवस्था हुनुपर्ने
६	कोशी	सुनसरी	ईनरुवा न.पा.	१	नेपाल प्रहरी अपराध अनुसन्धान कार्यालय, सुनसरी						का.स्थापना हुन बांकी	जग्गा भवन दुवैको व्यवस्था हुनुपर्ने
७	मधेश	सप्तरी	राजबिराज न.पा.	७	नेपाल प्रहरी अपराध अनुसन्धान कार्यालय, सप्तरी						का.स्थापना हुन बांकी	जग्गा भवन दुवैको व्यवस्था हुनुपर्ने
८	मधेश	धनुषा	जनकपुरधाम उप.मनपा.	१४	नेपाल प्रहरी अपराध अनुसन्धान कार्यालय, धनुषा						का.स्थापना हुन बांकी	जग्गा भवन दुवैको व्यवस्था हुनुपर्ने
९	मधेश	पर्सा	बिरगन्ज म.न.पा.	१३	नेपाल प्रहरी अपराध अनुसन्धान कार्यालय, पर्सा						का.स्थापना हुन बांकी	जग्गा भवन दुवैको व्यवस्था हुनुपर्ने
१०	बागमती	सिन्धुली	कमलामाई न.पाड	६	नेपाल प्रहरी अपराध अनुसन्धान कार्यालय, सिन्धुली						का.स्थापना हुन बांकी	जग्गा भवन दुवैको व्यवस्था हुनुपर्ने
११	बागमती	मकवानपुर	हेटौडा उ.म.न.पा.	४	नेपाल प्रहरी अपराध अनुसन्धान कार्यालय, मकवानपुर						का.स्थापना हुन बांकी	जग्गा भवन दुवैको व्यवस्था हुनुपर्ने
१२	बागमती	सिन्धुपाल्चोक	चौतारा सागाचोकगढी न.पा.	५	नेपाल प्रहरी अपराध अनुसन्धान कार्यालय, सिन्धुपाल्चोक						का.स्थापना हुन बांकी	जग्गा भवन दुवैको व्यवस्था हुनुपर्ने
१३	बागमती	नुवाकोट	विदुर न.पा.	२	नेपाल प्रहरी अपराध अनुसन्धान कार्यालय, नुवाकोट						का.स्थापना हुन बांकी	जग्गा भवन दुवैको व्यवस्था हुनुपर्ने
१४	बागमती	काभ्रेपलाञ्चोक	धुलिखेल न.पा.	५	नेपाल प्रहरी अपराध अनुसन्धान कार्यालय, काभ्रेपलाञ्चोक						का.स्थापना हुन बांकी	जग्गा भवन दुवैको व्यवस्था हुनुपर्ने
१५	बागमती	चितवन	भरतपुर म.न.पा.	१०	नेपाल प्रहरी अपराध अनुसन्धान कार्यालय, चितवन						का.स्थापना हुन बांकी	जग्गा भवन दुवैको व्यवस्था हुनुपर्ने

१६	गण्डकी	कास्की	पोखरा मनपा	४	नेपाल प्रहरी अपराध अनुसन्धान कार्यालय, कास्की					का.स्थापना हुन बांकी	जग्गा भवन दुवैको व्यवस्था हुनुपर्ने
१७	लुम्बिनी	न.प.(पश्चिम)	रामग्राम न.पा.	१	नेपाल प्रहरी अपराध अनुसन्धान कार्यालय, नवलपरासी (वर्दघाट सूस्ता पश्चिम)					का.स्थापना हुन बांकी	जग्गा भवन दुवैको व्यवस्था हुनुपर्ने
१८	लुम्बिनी	रुपन्देही	सिद्धार्थनगर न.पा.	८	नेपाल प्रहरी अपराध अनुसन्धान कार्यालय, रुपन्देही					का.स्थापना हुन बांकी	जग्गा भवन दुवैको व्यवस्था हुनुपर्ने
१९	लुम्बिनी	कपिलवस्तु	कपिलवस्तु न.पा.	३	नेपाल प्रहरी अपराध अनुसन्धान कार्यालय, कपिलवस्तु					का.स्थापना हुन बांकी	जग्गा भवन दुवैको व्यवस्था हुनुपर्ने
२०	लुम्बिनी	दाङ	घोराही उप.मनपा.	१५	नेपाल प्रहरी अपराध अनुसन्धान कार्यालय, दाङ					का.स्थापना हुन बांकी	जग्गा भवन दुवैको व्यवस्था हुनुपर्ने
२१	लुम्बिनी	बाँके	नेपालगञ्ज उप.मनपा.	२	नेपाल प्रहरी अपराध अनुसन्धान कार्यालय, बाँके					का.स्थापना हुन बांकी	जग्गा भवन दुवैको व्यवस्था हुनुपर्ने
२२	लुम्बिनी	बर्दिया	गुलरिया न.पा.	६	नेपाल प्रहरी अपराध अनुसन्धान कार्यालय, बर्दिया					का.स्थापना हुन बांकी	जग्गा भवन दुवैको व्यवस्था हुनुपर्ने
२३	सु.प.	कैलाली	धनगढी उप.मनपा.	१	नेपाल प्रहरी अपराध अनुसन्धान कार्यालय, कैलाली					का.स्थापना हुन बांकी	जग्गा भवन दुवैको व्यवस्था हुनुपर्ने
२४	सु.प.	कञ्चनपुर	भिमदत्त न.पा.	१८	नेपाल प्रहरी अपराध अनुसन्धान कार्यालय, कञ्चनपुर					का.स्थापना हुन बांकी	जग्गा भवन दुवैको व्यवस्था हुनुपर्ने
२५	मधेश	धनुषा	जनकपुरधाम उप.मनपा.	९	नेपाल प्रहरी प्रदेश कार्यालय बिधिविज्ञान प्रयोगशाला, धनुषा					का.स्थापना हुन बांकी	जग्गा भवन दुवैको व्यवस्था हुनुपर्ने
२६	बागमती	मकवानपुर	हेटौडा उ.म.न.पा.	११	नेपाल प्रहरी प्रदेश कार्यालय बिधिविज्ञान प्रयोगशाला, हेटौडा					का.स्थापना हुन बांकी	जग्गा भवन दुवैको व्यवस्था हुनुपर्ने
२७	गण्डकी	कास्की	पोखरा मनपा	७	नेपाल प्रहरी प्रदेश कार्यालय बिधिविज्ञान प्रयोगशाला, पोखरा					का.स्थापना हुन बांकी	जग्गा भवन दुवैको व्यवस्था हुनुपर्ने
२८	कर्णाली	सुर्खेत	विरेन्द्रनगर उप.न.पा.	६	नेपाल प्रहरी प्रदेश कार्यालय बिधिविज्ञान प्रयोगशाला, सुर्खेत					का.स्थापना हुन बांकी	जग्गा भवन दुवैको व्यवस्था हुनुपर्ने
२९	सु.प.	डोटी	दिपायस सिलगढी न.पा.	६	नेपाल प्रहरी प्रदेश कार्यालय बिधिविज्ञान प्रयोगशाला, दिपायल					का.स्थापना हुन बांकी	जग्गा भवन दुवैको व्यवस्था हुनुपर्ने

काउप्रका.

सि.नं.	प्रदेश	जिल्ला	न.पा./ गा.पा.	वडा नं.	प्रहरी कार्यालयको नाम	जग्गाको विवरण			कार्यालय भवन सञ्चालन (आफ्नै/भाडामा/अन्य निकायकोमा)	हालको अवस्था	कैफियत	
						जग्गाको कित्ता नं.	क्षेत्रफल (बिघा/रोपनी)	बर्ग मिटरमा				आफ्नो / अन्य निकायको
१	बागमती	काठमाण्डौ	बु.न.पा.	९	प्रहरी प्रभाग, मण्डिखटार		०-२-५-०-०		कुष्ठरोग निवारण संघको जग्गामा	कुष्ठरोग निवारण संघको भवनमा	कुष्ठरोग निवारण संघको जग्गामा बसेको	जग्गा भवन दुवैको व्यवस्था हुनुपर्ने
२	बागमती	काठमाण्डौ	का.म.न.पा	७	प्रहरी प्रभाग, गंगाहिटी		७ आना		स्थानिय टोल सुधार समितिको	स्थानिय टोल सुधार समितिको भवनमा	ऐलानी जग्गामा भवन	जग्गा भवन दुवैको व्यवस्था हुनुपर्ने
३	बागमती	काठमाण्डौ			प्रहरी प्रभाग, धापासी						स्थापना नभएको	जग्गा भवन दुवैको व्यवस्था हुनुपर्ने
४	बागमती	काठमाण्डौ	बुढानिलकण्ठ	८	प्रहरी प्रभाग, हात्तिगोडा		०-१२-०-०				जगतनाथ मन्दिरको जग्गामा भवन बनाई वसेको	जग्गा भवन दुवैको व्यवस्था हुनुपर्ने
५	बागमती	काठमाण्डौ	चन्द्रागिरी न.पा.	१४	प्रहरी प्रभाग, नैकाप		०-३-०-०		सरकारी प्रति जग्गा		प्रति जग्गा	जग्गा भवन दुवैको व्यवस्था हुनुपर्ने
६	बागमती	काठमाण्डौ			प्रहरी प्रभाग, रामकोट						स्थापना नभएको	जग्गा भवन दुवैको व्यवस्था हुनुपर्ने
७	बागमती	काठमाण्डौ	द.न.पा.	१	प्रहरी प्रभाग, चाल्नाखेल					भाडामा रहेको	भाडामा रहेको	जग्गा भवन दुवैको व्यवस्था हुनुपर्ने
८	बागमती	काठमाण्डौ	द.न.पा.	८	प्रहरी प्रभाग, छैमले						स्थापना नभएको	जग्गा भवन दुवैको व्यवस्था हुनुपर्ने
९	बागमती	काठमाण्डौ			प्रहरी प्रभाग, धानकोट गोदाम						स्थापना नभएको	जग्गा भवन दुवैको व्यवस्था हुनुपर्ने
१०	बागमती	काठमाण्डौ	चन्द्रागिरी न.पा.	९	प्रहरी प्रभाग, मच्छेगाउँ					भाडामा रहेको	भाडामा रहेको	जग्गा भवन दुवैको व्यवस्था हुनुपर्ने
११	बागमती	काठमाण्डौ	चन्द्रागिरी न.पा.	८	प्रहरी चौकी, मातातिर्थ					भाडामा रहेको	भाडामा रहेको	जग्गा भवन दुवैको व्यवस्था हुनुपर्ने
१२	बागमती	काठमाण्डौ	कीर्तिपुर	३	प्रहरी चौकी, कीर्तिपुर		३ आना	९५.४	सार्वजनिक	आफ्नै		जग्गा भवन दुवैको व्यवस्था हुनुपर्ने
१३	बागमती	काठमाण्डौ	ना.न.पा.	१०	प्रहरी चौकी, सिउचाटार						नागाअर्जुन न.पा.को स्वास्थ्य चौकीको भवनमा बस्दै आएको	जग्गा भवन दुवैको व्यवस्था हुनुपर्ने
१४	बागमती	काठमाण्डौ			प्रहरी चौकी, चोभार						स्थापना नभएको	जग्गा भवन दुवैको व्यवस्था हुनुपर्ने
१५	बागमती	काठमाण्डौ	कामनपा	१०	प्रहरी चौकी, बुद्धनगर				युएन पार्कको जग्गा	युएन पार्कको	युएन पार्कको जग्गा	जग्गा भवन दुवैको व्यवस्था हुनुपर्ने
१६	बागमती	काठमाण्डौ	बुढानिलकण्ठ	७	प्रहरी चौकी, हेपालीहाईट	१५	३ रोपनी		सरकारी प्रति जग्गा	सरकारी	सरकारी प्रति जग्गा	जग्गा भवन दुवैको व्यवस्था हुनुपर्ने
१७	बागमती	काठमाण्डौ			प्रहरी चौकी, आर्किडवस्ती						स्थापना नभएको	जग्गा भवन दुवैको व्यवस्था हुनुपर्ने
१८	बागमती	काठमाण्डौ	गोकर्ण	५	प्रहरी चौकी, जोरपाटी		०-२-०-०		गोकर्ण न.पा. वडा नं ५ को	गोकर्ण न.पा. वडा नं ५ को भवनमा	गोकर्ण न.पा. ५को भवनमा वसेको	जग्गा भवन दुवैको व्यवस्था हुनुपर्ने
१९	बागमती	काठमाडौं	का.म.न.पा	६	नेपाल प्रहरी अपराध अनुसन्धान कार्यालय बौद्ध						स्थापना नभएको (३ जना बृत बौद्धको भवनमा बसेको)	जग्गा भवन दुवैको व्यवस्था हुनुपर्ने
२०	बागमती	काठमाडौं	किर्तिपुर न.पा.		नेपाल प्रहरी अपराध अनुसन्धान कार्यालय किर्तिपुर						स्थापना नभएको (४ जना किर्तिपुर भवनमा बसेको)	जग्गा भवन दुवैको व्यवस्था हुनुपर्ने
२१	बागमती	काठमाडौं	का.म.न.पा	३	नेपाल प्रहरी अपराध अनुसन्धान कार्यालय महाराजगंज						स्थापना नभएको(५ जना बृत महाराजगंजको भवनमा बसेको)	जग्गा भवन दुवैको व्यवस्था हुनुपर्ने
२२	बागमती	काठमाडौं	लपु मनपा		नेपाल प्रहरी अपराध अनुसन्धान कार्यालय जावलाखेल						स्थापना नभएको (९जना परीसर ललितपुरको भवनमा बसेको)	जग्गा भवन दुवैको व्यवस्था हुनुपर्ने
२३	बागमती	काठमाडौं			नेपाल प्रहरी अपराध अनुसन्धान कार्यालय चापागाउँ						स्थापना नभएको	जग्गा भवन दुवैको व्यवस्था हुनुपर्ने
२४	बागमती	काठमाडौं			नेपाल प्रहरी अपराध अनुसन्धान कार्यालय भक्तपुर						स्थापना नभएको (७ जना परीसर भक्तपुरको भवनमा बसेको)	जग्गा भवन दुवैको व्यवस्था हुनुपर्ने
२५	बागमती	काठमाडौं			नेपाल प्रहरी अपराध अनुसन्धान कार्यालय ठिमी						स्थापना नभएको (४ जना बृत ठिमीको भवनमा बसेको)	जग्गा भवन दुवैको व्यवस्था हुनुपर्ने

२६	बागमति	काठमाण्डौ	का.म.न.पा.		ट्राफिक प्रहरी परिसर काठमाण्डौ					स्थापना नभएको।	जग्गा भवन दुवैको व्यवस्था हुनुपर्ने
२७	बागमति	काठमाण्डौ	का.म.न.पा.		ट्राफिक प्रहरी वृत्त, नयाँबानेश्वर					स्थापना नभएको	जग्गा भवन दुवैको व्यवस्था हुनुपर्ने
२८	बागमति	काठमाण्डौ	का.म.न.पा.		ट्राफिक प्रहरी वृत्त, महाराजगंज					जनपद प्रहरी संग संयुक्त रहेको	जग्गा भवन दुवैको व्यवस्था हुनुपर्ने
२९	बागमति	काठमाण्डौ	का.म.न.पा.		ट्राफिक प्रहरी वृत्त, बौद्ध					नगरपालिकाको भवनमा बसेको	जग्गा भवन दुवैको व्यवस्था हुनुपर्ने
३०	बागमति	काठमाण्डौ	का.म.न.पा.		ट्राफिक प्रहरी वृत्त, जनसेवा					जनपद प्रहरी संग संयुक्त	जग्गा भवन दुवैको व्यवस्था हुनुपर्ने
३१	बागमति	काठमाण्डौ	का.म.न.पा.		ट्राफिक प्रहरी वृत्त, कमलपोखरी					जनपद प्रहरी संग संयुक्त	जग्गा भवन दुवैको व्यवस्था हुनुपर्ने
३२	बागमति	काठमाण्डौ	का.म.न.पा.		ट्राफिक प्रहरी वृत्त, सोह्रखुट्टे					जनपद प्रहरी संग संयुक्त	जग्गा भवन दुवैको व्यवस्था हुनुपर्ने
३३	बागमति	काठमाण्डौ	का.म.न.पा.		ट्राफिक प्रहरी वृत्त, सिंहदरबार					जनपद प्रहरी संग संयुक्त	जग्गा भवन दुवैको व्यवस्था हुनुपर्ने
३४	बागमति	काठमाण्डौ	का.म.न.पा.		ट्राफिक प्रहरी वृत्त, स्वयम्भु					जनपद प्रहरी संग संयुक्त	जग्गा भवन दुवैको व्यवस्था हुनुपर्ने
३५	बागमति	काठमाण्डौ	का.म.न.पा.		ट्राफिक प्रहरी प्रभाग, धानकोट				भाडामा	जनपद प्रहरी संग संयुक्त बसेको	जग्गा भवन दुवैको व्यवस्था हुनुपर्ने
३६	बागमती	काठमाडौ			नेपाल प्रहरी अनाश्रित गुल्म नं. १			कारागारको जग्गा	कारागार भवनमा	कारागार कार्यालय जगन्नाथदेवलको नाममा रहेको	जग्गा भवन दुवैको व्यवस्था हुनुपर्ने
३७	बागमती	काठमाडौ			नेपाल प्रहरी अनाश्रित गुल्म नं. २			कारागारको जग्गा	कारागार भवनमा	कारागार कार्यालय डिल्लिबजारको नाममा रहेको	जग्गा भवन दुवैको व्यवस्था हुनुपर्ने
३८	बागमति	काठमाण्डौ	का.म.न.पा.		ट्राफिक प्रहरी प्रभाग, गौशाला					पशुपति बिकास कोषको नाममा	जग्गा भवन दुवैको व्यवस्था हुनुपर्ने

सि.नं.	प्रदेश	जिल्ला	न.पा./ गा.पा.	वडा नं.	प्रहरी कार्यालयको नाम	जग्गाको विवरण				कार्यालय भवन सञ्चालन (आफ्नै/भाडामा/अन्य निकायकोमा)	हालको अवस्था	कैफियत
						जग्गाको किता नं.	क्षेत्रफल (बिघा/रोपनी)	बर्ग मिटरमा	आफ्नो / अन्य निकायको			
१	बागमती	भक्तपुर			नगर प्रहरी कार्यालय, भक्तपुर						जग्गा तथा भवन नभई स्थापना नभएको	जग्गा भवन दुवैको व्यवस्था हुनुपर्ने
२	बागमती	भक्तपुर	भक्तपुर नगरपालिका	३	प्रहरी प्रभाग दरवारस्ववायर				राष्ट्रिय कला संग्रहालय भक्तपुर	राष्ट्रिय कला संग्रहालय भक्तपुर		जग्गा भवन दुवैको व्यवस्था हुनुपर्ने
३	बागमती	भक्तपुर	भक्तपुर नगरपालिका	२	प्रहरी प्रभाग ब्यासी					भाडामा	कृष्ण प्र. सुवालको घरमा भाडामा रहेको	जग्गा भवन दुवैको व्यवस्था हुनुपर्ने
४	बागमती	भक्तपुर	भक्तपुर नगरपालिका	१	प्रहरी प्रभाग दुधघाटी				जिल्ला हुलाक कार्यालयको नाममा	स्थानियहरूको सहयोगमा	जग्गा हुलाक कार्यालयको नाममा	जग्गा भवन दुवैको व्यवस्था हुनुपर्ने
५	बागमती	भक्तपुर	सुर्यविनायक	४	प्रहरी प्रभाग दधिकोट	८५४८५५	२-१२-२-०		आफ्नै नाममा	आफ्नै		जग्गा भवन दुवैको व्यवस्था हुनुपर्ने
६	बागमती	भक्तपुर	मध्यपुर थिमी	२	प्रहरी प्रभाग सानोठिमी	८	०-१५-०-०		शिक्षा मन्त्रालयको जग्गा वडा सामुदायिक भवन	शिक्षा मन्त्रालयको जग्गा वडा सामुदायिक भवन	शिक्षा मन्त्रालयको जग्गा वडा सामुदायिक भवन	जग्गा भवन दुवैको व्यवस्था हुनुपर्ने
७	बागमती	भक्तपुर	चागुनारायण		प्रहरी प्रभाग दुवाकोट	७१	१-४-१-१,०९		पुरानो दुवाकोट गा.बि.स. भवनमा रहेको	पुरानो दुवाकोट गा.बि.स. भवनमा रहेको	पुरानो दुवाकोट गा.बि.स. भवनमा रहेको	जग्गा भवन दुवैको व्यवस्था हुनुपर्ने
८	बागमती	भक्तपुर	चागुनारायण	९	प्रहरी प्रभाग ताँबली	२४६	५-३-०-०		जग्गा आफ्नै		स्थापना नभएको	जग्गा भवन दुवैको व्यवस्था हुनुपर्ने
९	बागमती	भक्तपुर	मध्यपुर थिमी	२	प्रहरी प्रभाग बालसुधार गृह, भक्तपुर		८ रोपनी		महिला, बालबालिका, लैंगिक तथा यौननिक अल्प संख्य र सामाजिक सुरक्षा मन्त्रालय को भवन।	महिला, बालबालिका, लैंगिक तथा यौननिक अल्प संख्य र सामाजिक सुरक्षा मन्त्रालय को भवन।	महिला, बालबालिका, लैंगिक तथा यौननिक अल्प संख्य र सामाजिक सुरक्षा मन्त्रालय को भवन।	जग्गा भवन दुवैको व्यवस्था हुनुपर्ने
१०	बागमती	भक्तपुर	सुर्यविनायक	१	प्रहरी प्रभाग सिरुटार					भाडामा	राजन थापाको घरमा भाडामा रहेको	जग्गा भवन दुवैको व्यवस्था हुनुपर्ने
११	बागमती	भक्तपुर	चागुनारायण नगरपालिका	५	प्रहरी चौकी छालिंड				चा.न.पा.५ नं. वडा कार्यालयको जग्गा	चा.न.पा.५ नं. वडा कार्यालयको भवनमा	चा.न.पा.५ नं. वडा कार्यालयको भवनमा	जग्गा भवन दुवैको व्यवस्था हुनुपर्ने

सि.नं.	प्रदेश	जिल्ला	न.पा./ गा.पा.	वडा नं.	प्रहरी कार्यालयको नाम	जग्गाको विवरण				कार्यालय भवन सञ्चालन (आफ्नै/भाडामा/अन्य निकायकोमा)	हालको अवस्था	कैफियत
						जग्गाको कित्ता नं.	क्षेत्रफल (बिघा/रोपनी)	बर्ग मिटरमा	आफ्नो / अन्य निकायको			
१	बागमती	ललितपुर			नेपाल प्रहरी अनाश्रित गुल्म नं. ३				कारागारको जग्गा	कारागार भवनमा	कारागार कार्यालय नखुबु ल.पु.को नाममा रहेको	जग्गा भवन दुवैको व्यवस्था हुनुपर्ने
२	बागमती	ललितपुर			ट्राफिक प्रहरी प्रभाग, पाटनढोका						स्थापना नभएको	जग्गा भवन दुवैको व्यवस्था हुनुपर्ने
३	बागमती	ललितपुर			ट्राफिक प्रहरी प्रभाग, पुल्चोक						स्थापना नभएको	जग्गा भवन दुवैको व्यवस्था हुनुपर्ने

कोशी

सि.नं.	प्रदेश	जिल्ला	न.पा./गा.पा.	वडा नं.	प्रहरी कार्यालयको नाम	जग्गाको विवरण				कार्यालय भवन सञ्चालन (आफ्नै/भाडामा/अन्य निकायकोमा)	हालको अवस्था	कैफियत
						जग्गाको किता नं.	क्षेत्रफल (बिघा/रोपनी)	बर्ग मिटरमा	आफ्नो / अन्य निकायको			
१	कोशी	पाँचथर	हिलिहाड गा.पा.	२	प्रहरी चौकी जोरपोखरी				अन्य निकायकोमा	अन्य निकायकोमा	सामुदायिक वनको जग्गामा बसेको।	जग्गा भवन दुवैको व्यवस्था हुनुपर्ने
२	कोशी	पाँचथर	फाल्गुनन्द गा.पा.	३	प्रहरी चौकी पौवा सर्ताप				सरकारी जग्गा (बन)	अन्य निकायकोमा	सडक डिभजनको भवन	जग्गा भवन दुवैको व्यवस्था हुनुपर्ने
३	कोशी	पाँचथर	फिदिम न.पा.	४	प्रहरी चौकी नवमीडाडा				अन्य निकायकोमा	अन्य निकायकोमा	पुरानो स्वस्थ चौकीको भवन	जग्गा भवन दुवैको व्यवस्था हुनुपर्ने
४	कोशी	पाँचथर		५	प्रहरी चौकी पञ्चमी						स्थापना नभएको	जग्गा भवन दुवैको व्यवस्था हुनुपर्ने
५	कोशी	पाँचथर	फालेलुङ गा.पा.	६	प्रहरी चौकी थोक्लिम्बा					भाडामा	व्यक्तिको घरमा भाडामा बसेको।	जग्गा भवन दुवैको व्यवस्था हुनुपर्ने
६	कोशी	पाँचथर		७	प्रहरी चौकी बुधबारे बजार						स्थापना नभएको	जग्गा भवन दुवैको व्यवस्था हुनुपर्ने

सि.नं.	प्रदेश	जिल्ला	न.पा./ गा.पा.	वडा नं.	प्रहरी कार्यालयको नाम	जग्गाको विवरण				कार्यालय भवन सञ्चालन (आफ्नै/भाडामा/अन्य निकायकोमा)	हालको अवस्था	कैफियत
						जग्गाको कित्ता नं.	क्षेत्रफल (बिघा/रोपनी)	बर्ग मिटरमा	आफ्नो / अन्य निकायको			
१	कोशी	इलाम	इलाम न.पा.	८	जिल्ला ट्राफिक प्रहरी कार्यालय ईलाम					भाडामा	व्यक्ति को भवन	जग्गा भवन दुवैको व्यवस्था हुनुपर्ने
२	कोशी	इलाम	इलाम न.पा.	९	प्रहरी चौकी गोलाखर्क					भाडामा	व्यक्ति को भवन	जग्गा भवन दुवैको व्यवस्था हुनुपर्ने
३	कोशी	इलाम	रोङ गा.पा.	१०	प्रहरी चौकी जिर्मले इलाम				अन्य निकायकोमा	अन्य निकायकोमा	गा.वि.स.को भवनमा	जग्गा भवन दुवैको व्यवस्था हुनुपर्ने
४	कोशी	इलाम	सूर्योदय न.पा.	११	प्रहरी चौकी गोर्खे				अन्य निकायकोमा	अन्य निकायकोमा	गा.वि.स.को भवनमा	जग्गा भवन दुवैको व्यवस्था हुनुपर्ने
५	कोशी	इलाम	सूर्योदय न.पा.	१२	प्रहरी चौकी करफोक (हर्कटे)				अन्य निकायको	अन्य निकायको	वनको जग्गा	जग्गा भवन दुवैको व्यवस्था हुनुपर्ने
६	कोशी	इलाम	स्थापना नभएको	१३	प्रहरी चौकी पहरीगाउँ						स्थापना हुन बाकी	जग्गा भवन दुवैको व्यवस्था हुनुपर्ने

सि.नं.	प्रदेश	जिल्ला	न.पा./ गा.पा.	वडा नं.	प्रहरी कार्यालयको नाम	जग्गाको विवरण				कार्यालय भवन सञ्चालन (आफ्नै/भाडामा/अन्य निकायकोमा)	हालको अवस्था	कैफियत
						जग्गाको कित्ता नं.	क्षेत्रफल (बिघा/रोपनी)	बर्ग मिटरमा	आफ्नो / अन्य निकायको			
१	कोशी	संखुवासभा	खाँदवारी न.पा	१५	जिल्ला ट्रफिक प्रहरी कार्यालय संखुवासभा				अन्य निकाय	अन्य निकाय	आफ्नो जग्गा नभएकाले भाडामा बसेको	जग्गा भवन दुवैको व्यवस्था हुनुपर्ने

सि.नं.	प्रदेश	जिल्ला	न.पा./ गा.पा.	वडा नं.	प्रहरी कार्यालयको नाम	जग्गाको विवरण				कार्यालय भवन सञ्चालन (आपत्तै/भाडामा/अन्य निकायकोमा)	हालको अवस्था	कैफियत
						जग्गाको कित्ता नं.	क्षेत्रफल (बिघा/रोपनी)	बर्ग मिटरमा	आपत्तै / अन्य निकायको			
१	कोशी	तेह्रथुम	ला.न.पा.	१६	प्रहरी चौकी लालिगुराँस						स्थापना हुन बाकी जग्गा नभएको	जग्गा भवन दुवैको व्यवस्था हुनुपर्ने
२	कोशी	तेह्रथुम	आठराई गा.पा.	१७	प्रहरी चौकी संक्रान्ती						स्थापना हुन बाकी जग्गा नभएको	जग्गा भवन दुवैको व्यवस्था हुनुपर्ने

सि.नं.	प्रदेश	जिल्ला	न.पा./ गा.पा.	वडा नं.	प्रहरी कार्यालयको नाम	जग्गाको विवरण				कार्यालय भवन सञ्चालन (आफ्नै/भाडामा/अन्य निकायकोमा)	हालको अवस्था	कैफियत
						जग्गाको कित्ता नं.	क्षेत्रफल (बिघा/रोपनी)	बर्ग मिटरमा	आफ्नो / अन्य निकायको			
१	कोशी	धनकुटा	धनकुटा न.पा.	१८	जिल्ला ट्राफिक प्रहरी का.धनकुटा	नभएको	नभएको	नभएको	व्यक्तिको	भाडामा	व्यक्तिको घर/जग्गा	जग्गा भवन दुवैको व्यवस्था हुनुपर्ने
२	कोशी	धनकुटा	सागुरीगढी गा.पा.	१९	प्रहरी चौकी ओखे अहाले	६४,६५,५७	५-६-३-१	नभएको	अन्य निकाय	अन्य निकाय	बनको ऐलानी जग्गामा कच्ची भवनमा बसेको	जग्गा भवन दुवैको व्यवस्था हुनुपर्ने
३	कोशी	धनकुटा	छथरजोरपाटी गा.पा.	२०	प्रहरी चौकी जोरपाटी बजार	नभएको	नभएको	नभएको	अन्य निकाय	भाडामा	भाडामा बसेको	जग्गा भवन दुवैको व्यवस्था हुनुपर्ने

सि.नं.	प्रदेश	जिल्ला	न.पा./ गा.पा.	वडा नं.	प्रहरी कार्यालयको नाम	जग्गाको विवरण				कार्यालय भवन सञ्चालन (आफ्नै/भाडामा/अन्य निकायकोमा)	हालको अवस्था	कैफियत
						जग्गाको कित्ता नं.	क्षेत्रफल (बिघा/रोपनी)	बर्ग मिटरमा	आफ्नो / अन्य निकायको			
१	कोशी	भोजपुर	भोजपुर न.पा.	२१	जिल्ला ट्राफिक प्रहरी कार्यालय, भोजपुर	-	-	-	अन्य निकायको	अन्य निकायको	हाल वन का. को जग्गामा अर्ध पक्की कार्यला/व्यारेक एउटै भवन बनाई बसेको,	जग्गा भवन दुवैको व्यवस्था हुनुपर्ने

सि.नं.	प्रदेश	जिल्ला	न.पा./ गा.पा.	वडा नं.	प्रहरी कार्यालयको नाम	जग्गाको विवरण				कार्यालय भवन सञ्चालन (आफ्नै/भाडामा/अन्य निकायकोमा)	हालको अवस्था	कैफियत
						जग्गाको कित्ता नं.	क्षेत्रफल (बिघा/रोपनी)	बर्ग मिटरमा	आफ्नो / अन्य निकायको			
१	कोशी	खोटाङ	दि.६.म.न.पा.	२२	जिल्ला ट्राफिक प्रहरी कार्यालय खोटाङ				भाडामा	भाडामा	व्यक्तिको घरमा	जग्गा भवन दुवैको व्यवस्था हुनुपर्ने
२	कोशी	खोटाङ	हलेसी तुवाचुङ न.पा.	२३	प्रहरी चौकी हलेसी तुवाचुङ				अन्य निकायकोमा	भाडामा	व्यक्तिको घरमा	जग्गा भवन दुवैको व्यवस्था हुनुपर्ने
३	कोशी	खोटाङ	रावाबेसि गा.पा.	२४	प्रहरी चौकी हरमटार				अन्य निकायकोमा	अन्य निकाय	गापाको भवनमा	जग्गा भवन दुवैको व्यवस्था हुनुपर्ने

सि.नं.	प्रदेश	जिल्ला	न.पा./ गा.पा.	वडा नं.	प्रहरी कार्यालयको नाम	जग्गाको विवरण				कार्यालय भवन सञ्चालन (आफ्नै/भाडामा/अन्य निकायकोमा)	हालको अवस्था	कैफियत
						जग्गाको कित्ता नं.	क्षेत्रफल (बिघा/रोपनी)	बर्ग मिटरमा	आफ्नो / अन्य निकायको			
१	कोशी	सोलुखुम्बु	सोलु दुधकुण्ड न.पा	२५	जिल्ला ट्राफिक प्रहरी कार्यालय सोलुखुम्बु				अन्य निकायको	अन्य निकायकोमा	नेपाल टेलिकमको भवनमा	जग्गा भवन दुवैको व्यवस्था हुनुपर्ने
२	कोशी	सोलुखुम्बु		२६	प्रहरी चौकी नाचिपाड					भाडामा	व्यक्तिको घर	जग्गा भवन दुवैको व्यवस्था हुनुपर्ने

सि.नं.	प्रदेश	जिल्ला	न.पा./ गा.पा.	वडा नं.	प्रहरी कार्यालयको नाम	जग्गाको विवरण				कार्यालय भवन सञ्चालन (आफ्नै/भाडामा/अन्य निकायकोमा)	हालको अवस्था	कैफियत
						जग्गाको कित्ता नं.	क्षेत्रफल (बिघा/रोपनी)	बर्ग मिटरमा	आफ्नो / अन्य निकायको			
१	कोशी	ओखलढुंगा	सुनकोशी गापा	२७	प्रहरी चौकी मुलखर्क	०	०	०		भाडामा		जग्गा भवन दुवैको व्यवस्था हुनुपर्ने

सि.नं.	प्रदेश	जिल्ला	न.पा./ गा.पा.	वडा नं.	प्रहरी कार्यालयको नाम	जग्गाको विवरण			कार्यालय भवन सञ्चालन (आफ्नै/भाडामा/अन्य निकायकोमा)	हालको अवस्था	कैफियत
						जग्गाको कित्ता नं.	क्षेत्रफल (बिघा/रोपनी)	बर्ग मिटरमा			
१	कोशी	उदयपुर	त्रियुगा न.पा	२८	इप्रका जलजले (ख) उदयपुर				अन्य निकायकोमा	अन्य निकायकोमा	उदयपुर सिमेन्ट उद्योगको भवनमा । जग्गा भवन दुवैको व्यवस्था हुनुपर्ने
२	कोशी	उदयपुर	त्रियुगा न.पा	२९	नप्रका त्रियुगा उदयपुर				भाडामा	भाडामा	रेनुका कार्की घरभाडामा वसेको जिप्रका उदयपुरले घरभाडा तिर्ने । जग्गा भवन दुवैको व्यवस्था हुनुपर्ने
३	कोशी	उदयपुर	चौदण्डिगढी न.पा	३०	प्रहरी चौकी बसाहा उदयपुर				ऐलानि	अन्य निकायकोमा	स्कुलको भवन जग्गा भवन दुवैको व्यवस्था हुनुपर्ने
४	कोशी	उदयपुर	त्रियुगा न.पा	३१	प्रहरी चौकी लालपत्ता उदयपुर				अन्य निकायकोमा	अन्य निकायकोमा	स्कुलको जग्गा वनको भवनमा वसेको । जग्गा भवन दुवैको व्यवस्था हुनुपर्ने
५	कोशी	उदयपुर	त्रियुगा न.पा	३२	प्रहरी चौकी सुकौरा उदयपुर				अन्य निकायकोमा	अन्य निकायकोमा	उदयपुर सिमेन्ट उद्योगको भवनमा रहेको ब्यारिक शौचालय, प्रमुख नि.कार्यालय भवनमा जग्गा भवन दुवैको व्यवस्था हुनुपर्ने

सि.नं.	प्रदेश	जिल्ला	न.पा./ गा.पा.	वडा नं.	प्रहरी कार्यालयको नाम	जग्गाको विवरण			कार्यालय भवन सञ्चालन (आफ्नै/भाडामा/अन्य निकायकोमा)	हालको अवस्था	कैफियत	
						जग्गाको कित्ता नं.	क्षेत्रफल (बिघा/रोपनी)	बर्ग मिटरमा				आफ्नो / अन्य निकायको
१	कोशी	झापा	हल्दिबारी	३३	प्रहरी चौकी, गोलधाप झापा				ऐलानी जग्गा	ईट्टा र सिमेन्टको बाल र जस्ताको छाना भएको भवन रहेको	जग्गा भवन दुवैको व्यवस्था हुनुपर्ने	
२	कोशी	झापा	भद्रपुर न.पा	३४	प्रहरी चौकी किचकबद झापा				अन्य	किचकबद संरक्षण समितिको भवनमा बस्दै आएको	जग्गा भवन दुवैको व्यवस्था हुनुपर्ने	
३	कोशी	झापा	भद्रपुर न.पा	३५	प्रहरी चौकी पाठामारी झापा				अन्य	ऐलानी जग्गामा वडाले बानाई दिएको भवनमा बस्दै आएको	जग्गा भवन दुवैको व्यवस्था हुनुपर्ने	
४	कोशी	झापा	शिवसताक्षी	३६	प्रचौ धरमपुर झापा	नभएको			अन्य निकायकोमा	अन्य निकायकोमा	जग्गा भवन दुवैको व्यवस्था हुनुपर्ने	
५	कोशी	झापा		३७	प्रचौ शिवसताक्षी झापा	नभएको				कार्यालय स्थापना हुन बाँकी	जग्गा भवन दुवैको व्यवस्था हुनुपर्ने	
६	कोशी	झापा	अर्जुनधारा न.पा.	३८	प्रचौ शनिश्चरे				अन्य निकायको	अन्य निकायको	अर्जुनधारा न.पा.को भवनमा वसेको	जग्गा भवन दुवैको व्यवस्था हुनुपर्ने
७	कोशी	झापा	वाह्रदर्शी गा.पा.	३९	प्रचौ फुलबारी				अन्य निकायको	अन्य निकायको	वाह्रदर्शी गा.पा.को भवनमा वसेको	जग्गा भवन दुवैको व्यवस्था हुनुपर्ने
८	कोशी	झापा	वित्तमोड न.पा.	४०	प्रचौ वित्तमोड				अन्य निकायको	अन्य निकायको	वित्तमोड न.पा.को भवनमा वसेको	जग्गा भवन दुवैको व्यवस्था हुनुपर्ने
९	कोशी	झापा	कमल गाँउपालिका	४१	प्रचौ केर्खा				अन्य निकायको	अन्य	बन कार्यालयको भवनमा बस्दै आएको	जग्गा भवन दुवैको व्यवस्था हुनुपर्ने
१०	कोशी	झापा	मेचिनगर नगरपालिका	४२	पर्यटक प्रहरी काँकरभिट्टा झापा				अन्य निकायको	भाडामा	सेति माया लामाको घरमा भाडामा बस्दै आएको ।	जग्गा भवन दुवैको व्यवस्था हुनुपर्ने
११	कोशी	झापा	भद्रपुर न.पा	४३	ट्राफिक प्रहरी कार्यालय चन्द्रगढी	नखुलेको	४.५ कठ्ठा अं.			अन्य निकाय	भद्रपुर नपाको भवनमा बस्दै आएको	जग्गा भवन दुवैको व्यवस्था हुनुपर्ने
१२	कोशी	झापा	भद्रपुर	१	प्रदेश विपद व्यवस्थापन गुल्म	१५,१५, १५३		६८२०८	जि.प्रशासन का.झापाको	अनिकायकोमा	साविक अञ्चल प्रहरी कार्यालय मेचीको नाममा दर्ता रहेको जग्गा हाल जिल्ला प्रशासन कार्यालय झापाको नाममा नामसारी भएको ।	जग्गा भवन दुवैको व्यवस्था हुनुपर्ने

सि.नं.	प्रदेश	जिल्ला	न.पा./ गा.पा.	वडा नं.	प्रहरी कार्यालयको नाम	जग्गाको विवरण			कार्यालय भवन सञ्चालन (आफ्नै/भाडामा/अन्य निकायकोमा)	हालको अवस्था	कैफियत	
						जग्गाको कित्ता नं.	क्षेत्रफल (बिघा/रोपनी)	बर्ग मिटरमा				आफ्नो / अन्य निकायको
१	कोशी	मोरङ	बिराटनगर महानगर पालिका	४४	जिल्ला ट्राफिक प्रहरी कार्यालय मोरङ				अन्य निकायकोमा	भाडामा	जग्गा भवन दुवैको व्यवस्था हुनुपर्ने	
२	कोशी	मोरङ	बिराटनगर महानगर पालिका	४५	प्रहरी चौकी कलेरुवा	नभएको				स्थापना हुन बाकी	जग्गा भवन दुवैको व्यवस्था हुनुपर्ने	
३	कोशी	मोरङ	रतुवामाई नपा	४६	प्रहरी चौकी सोनापुर	८४९	०-५-६	१८०३१७३	व्यक्ति	व्यक्ति	जग्गा एवं कार्यालय भवन व्यक्तिको नाममा रहेको	जग्गा भवन दुवैको व्यवस्था हुनुपर्ने
४	कोशी	मोरङ	बुढीगंगा गापा	४७	प्रहरी चौकी बासपारी					स्थापना हुन बाकी	जग्गा भवन दुवैको व्यवस्था हुनुपर्ने	
५	कोशी	मोरङ	ग्रमथान गापा	४८	प्रहरी चौकी तेतरीया				अन्य निकायकोमा	अन्य निकायकोमा	गापाले कृषिबजारमा भवन माबनाई दिएको	जग्गा भवन दुवैको व्यवस्था हुनुपर्ने
६	कोशी	मोरङ	कटहरी गापा	४९	प्रहरी चौकी कटहरी				अन्य निकायकोमा	अन्य निकायकोमा	कटहरी गापाको भवनमा	जग्गा भवन दुवैको व्यवस्था हुनुपर्ने

सि.नं.	प्रदेश	जिल्ला	न.पा./ गा.पा.	वडा नं.	प्रहरी कार्यालयको नाम	जग्गाको विवरण				कार्यालय भवन सञ्चालन (आफ्नै/भाडामा/अन्य निकायकोमा)	हालको अवस्था	कैफियत
						जग्गाको कित्ता नं.	क्षेत्रफल (बिघा/रोपनी)	बर्ग मिटरमा	आफ्नो / अन्य निकायको			
१	कोशी	सुनसरी	कोशी गापा	५०	इलाका प्रहरी कार्यालय भाण्टावारी सुनसरी	-	-	-	अन्य निकाय	अन्य निकाय	सडक डिभिजन कार्यालयको भवन	जग्गा भवन दुवैको व्यवस्था हुनुपर्ने
२	कोशी	सुनसरी	कोशी गापा	५१	प्रहरी चौकी कोशीव्यारेज सुनसरी	-	-	-	अन्य निकाय	अन्य निकाय	कोशी प्रजेक्टको भवन	जग्गा भवन दुवैको व्यवस्था हुनुपर्ने
३	कोशी	सुनसरी	भोक्राहा नरसिंह गापा	५२	प्रहरी चौकी चिरौलीचोक सुनसरी	-	-	-	अन्य निकाय	अन्य निकाय	भोक्राहा गा.पा. ४ र लक्ष्मी बैकको संयुक्त सहयोगमा भवन निर्माण	जग्गा भवन दुवैको व्यवस्था हुनुपर्ने
४	कोशी	सुनसरी	धरान उमनपा	५३	इलाका प्रहरी कार्यालय धरान सुनसरी	-	-	-	अन्य निकाय	अन्य निकाय	बि.पि. स्वास्थ्य विज्ञान प्रशिक्षण प्रतिष्ठानको जग्गा (०-१-२-१०)	जग्गा भवन दुवैको व्यवस्था हुनुपर्ने
५	कोशी	सुनसरी		५४	नगर प्रहरी कार्यालय धरान सुनसरी							जग्गा भवन दुवैको व्यवस्था हुनुपर्ने
६	कोशी	सुनसरी	इटहरी उमनपा	५५	वडा प्रहरी कार्यालय इटहरी सुनसरी	-	-	-	-		स्थापना नभएको	जग्गा भवन दुवैको व्यवस्था हुनुपर्ने
७	कोशी	सुनसरी	इटहरी उमनपा	५६	प्रहरी चौकी पुरानो तरहरा सुनसरी	-	-	-	ऐलानी जग्गा	अन्य निकाय	२०८२ साल भाद्र २३ र २४ गते जेन्नेट अन्दोलन पछि इप्रका इटहरीमा मर्हज भएको हाल प्रहरी नरहेको	जग्गा भवन दुवैको व्यवस्था हुनुपर्ने
८	कोशी	सुनसरी	धरान उपमनपा	५७	जिल्ला ट्राफिक प्रहरी कार्यालय धरान सुनसरी	-	-	-	अन्य निकाय	भाडामा	धरान उपमनपा वडा नं. ०८ स्थित भुवनसिंह लिम्बुको घर भाडामा	जग्गा भवन दुवैको व्यवस्था हुनुपर्ने

मधेश

सि.नं.	प्रदेश	जिल्ला	न.पा./ गा.पा.	वडा नं.	प्रहरी कार्यालयको नाम	जग्गाको विवरण				कार्यालय भवन सञ्चालन (आफ्नै/भाडामा/अन्य निकायकोमा)	हालको अवस्था	कैफियत
						जग्गाको कित्ता नं.	क्षेत्रफल (बिया/रोपनी)	बर्ग मिटरमा	आफ्नो / अन्य निकायको			
१	मधेश	सप्तरी			ट्राफिक प्रहरी कार्यालय राजविराज सप्तरी		०-०-१०		जिल्ला प्रशासन कार्यालय, राजविराज	अन्य निकायको	जिल्ला प्रशासनको पुरानो भवन	जग्गा भवन दुवैको व्यवस्था हुनुपर्ने
२	मधेश	सप्तरी	विष्णुपुर गा.पा.	७	ईलाका प्रहरी कार्यालय विष्णुपुर सप्तरी		-		अन्य	स्थानिय मन्दिरको भवनमा	स्थानिय मन्दिरको भवनमा बसेको	जग्गा भवन दुवैको व्यवस्था हुनुपर्ने
३	मधेश	सप्तरी	हनुमाननगर कं.न.पा.	९	ईलाका प्रहरी कार्यालय हनुमाननगर सप्तरी	१००	०-२-१८-०	९८२	अन्य	भन्सार कार्यालयको भवनमा	भन्सार कार्यालयको भवनमा बसेको	जग्गा भवन दुवैको व्यवस्था हुनुपर्ने
४	मधेश	सप्तरी	हनुमाननगर कं.न.पा.	९	ईलाका प्रहरी कार्यालय गोबरगाढा सप्तरी	६१, २०४	०-२-१३	८९७.३५		स्थापना नभएको		जग्गा भवन दुवैको व्यवस्था हुनुपर्ने
५	मधेश	सप्तरी	तिलाठी को.गा.पा.	१	प्रहरी चौकी तिलाठी सप्तरी				अन्य	भाडामा बसेको।		जग्गा भवन दुवैको व्यवस्था हुनुपर्ने
६	मधेश	सप्तरी	औरही गा.पा.	३ ख	प्रहरी चौकी औरही सप्तरी	१५६	०-१-२-१३	४२८३.६५		स्थापना नभएको		जग्गा भवन दुवैको व्यवस्था हुनुपर्ने
७	मधेश	सप्तरी	डाकेश्वरी न.पा.	३	प्रहरी चौकी तरही सप्तरी	४१९	०-१-०	३३८.६३	अन्य	वडा कार्यालयको भवनमा	वडा कार्यालयको भवनमा बसेको	जग्गा भवन दुवैको व्यवस्था हुनुपर्ने
८	मधेश	सप्तरी	बनैनिया	१	प्रहरी चौकी बनैनिया सप्तरी	४५०	०-१-१	३५५.५६		स्थापना नभएको		जग्गा भवन दुवैको व्यवस्था हुनुपर्ने
९	मधेश	सप्तरी	हनुमाननगर कं.न.पा.	१४	प्रहरी चौकी रामपुर, मल्हनियाँ सप्तरी		-		अन्य	ऐलानी जग्गामा स्थानिय जन्ताको श्रमदानबाट निर्मित	ऐलानी जग्गामा स्थानिय जन्ताको श्रमदानबाट निर्मित भवनमा बसेको हाल भवन जिर्ण अवस्थामा रहेको।	जग्गा भवन दुवैको व्यवस्था हुनुपर्ने
१०	मधेश	सप्तरी	लालपट्टी	४ ख ३ ख	प्रहरी चौकी लालपट्टी सप्तरी	१३९, १२३	०-२-८	८१२.७		स्थापना नभएको		जग्गा भवन दुवैको व्यवस्था हुनुपर्ने
११	मधेश	सप्तरी	फकिरा	२	प्रहरी चौकी फकिरा सप्तरी	२३२, ४८६	०-१-१३	३२६७.७६		स्थापना नभएको		जग्गा भवन दुवैको व्यवस्था हुनुपर्ने
१२	मधेश	सप्तरी	छिन्नमस्ता गा.पा.	५	प्रहरी चौकी बिरपुर सप्तरी		-		अन्य	भाडामा बसेको।	भाडामा बसेको।	जग्गा भवन दुवैको व्यवस्था हुनुपर्ने
१३	मधेश	सप्तरी	डाकेश्वरी न.पा.	९	प्रहरी चौकी पत्थरगाढा सप्तरी	१८८	०-५-३-१/२	१७४८.१७	अन्य	सडक डिभिजनको भवनमा	सडक डिभिजनको भवनमा	जग्गा भवन दुवैको व्यवस्था हुनुपर्ने
१४	मधेश	सप्तरी	सुरूङगा न.पा.	३	प्रहरी चौकी घाँती सप्तरी		-		अन्य	हालको भवन ऐलानी जग्गामा रहेको	हालको भवन ऐलानी जग्गामा रहेको	जग्गा भवन दुवैको व्यवस्था हुनुपर्ने
१५	मधेश	सप्तरी	सुरूङगा न.पा.	३	प्रहरी चौकी लक्ष्मीपुर सप्तरी				अन्य	हालको भवन ऐलानी जग्गामा रहेको	हालको भवन ऐलानी जग्गामा रहेको	जग्गा भवन दुवैको व्यवस्था हुनुपर्ने
१६	मधेश	सप्तरी	खडक न.पा.	८	प्रहरी चौकी विसनपुर सप्तरी				अन्य	हालको भवन ऐलानी जग्गामा रहेको	हालको भवन ऐलानी जग्गामा रहेको	जग्गा भवन दुवैको व्यवस्था हुनुपर्ने
१७	मधेश	सप्तरी	महादेवा गा.पा.	१	प्रहरी चौकी महादेवा सप्तरी				अन्य	Covid को भवनमा रहेको	Covid को भवनमा रहेको	जग्गा भवन दुवैको व्यवस्था हुनुपर्ने

सि.नं.	प्रदेश	जिल्ला	न.पा./ गा.पा.	वडा नं.	प्रहरी कार्यालयको नाम	जग्गाको विवरण			कार्यालय भवन सञ्चालन (आफ्नै/भाडामा/अन्य निकायकोमा)	हालको अवस्था	कैफियत	
						जग्गाको कित्ता नं.	क्षेत्रफल (बिघा/रोपनी)	बर्ग मिटरमा				
१	मधेश	सिराहा	लहान न.पा.	१	जिल्ला ट्राफिक प्रहरी कार्यालय सिराहा				भाडामा	भाडामा रहेको	जग्गा भवन दुवैको व्यवस्था हुनुपर्ने	
२	मधेश	सिराहा	सिराहा न.पा.	२	ट्राफिक प्रहरी कार्यालय सिराहा				भाडामा	भाडामा रहेको	जग्गा भवन दुवैको व्यवस्था हुनुपर्ने	
३	मधेश	सिराहा	सिराहा न.पा.	१	वडा प्रहरी कार्यालय सिराहा				अन्य निकायकोमा	पुरानो जिल्ला प्रशासन कार्यालयको भवनमा	जग्गा भवन दुवैको व्यवस्था हुनुपर्ने	
४	मधेश	सिराहा	नरहा गा.पा.	५	इलाका प्रहरी कार्यालय नरहा सिराहा				भाडामा	व्यक्तिको घरमा	जग्गा भवन दुवैको व्यवस्था हुनुपर्ने	
५	मधेश	सिराहा	सिराहा न.पा.	१९	प्रहरी चौकी सन्धैठा सिराहा				अन्य निकायकोमा	साविक गाविस भवनमा	जग्गा भवन दुवैको व्यवस्था हुनुपर्ने	
६	मधेश	सिराहा			प्रहरी चौकी ईटाटार सिराहा				नभएको	स्थापना नभएको	जग्गा भवन दुवैको व्यवस्था हुनुपर्ने	
७	मधेश	सिराहा	सिराहा न.पा.	२०	प्रहरी चौकी लकडीगदियानी सिराहा				नभएको	अन्य निकायकोमा	वडा कार्यालयको भवनमा (२ कोठा)	जग्गा भवन दुवैको व्यवस्था हुनुपर्ने
८	मधेश	सिराहा	सिराहा न.पा.	१५	प्रहरी चौकी खिरीना सिराहा				नभएको	अन्य निकायकोमा	स्वास्थ्य चौकीको भवनमा	जग्गा भवन दुवैको व्यवस्था हुनुपर्ने
९	मधेश	सिराहा	लहान न.पा.	१	प्रहरी चौकी लहान सिराहा				नभएको	अन्य निकायकोमा	सडक डिभिजन कार्यालयको भवनमा	जग्गा भवन दुवैको व्यवस्था हुनुपर्ने

सि.नं.	प्रदेश	जिल्ला	न.पा./ गा.पा.	वडा नं.	प्रहरी कार्यालयको नाम	जग्गाको विवरण			कार्यालय भवन सञ्चालन (आफ्नै/भाडामा/अन्य निकायकोमा)	हालको अवस्था	कैफियत	
						जग्गाको कित्ता नं.	क्षेत्रफल (बिघा/रोपनी)	बर्ग मिटरमा				
१	मधेश	धनुषा	क्षिरेश्वरनाथ न.पा.	५	ट्राफिक प्रहरी कार्यालय महेन्द्रनगर,				भाडामा		जग्गा भवन दुवैको व्यवस्था हुनुपर्ने	
२	मधेश	धनुषा	जनकपुर उ.म.न.पा	६	व.प्र.का.धनुषा	नखुलेको	जग्गा नभएको		आन्तरी राजश्व	अन्य निकाय	आन्तरी राजश्व कार्यालयको भवनमा बस्दै आएको। कार्यालय र व्यरेक एउटै भवनमा भएको कार्यालय प्रमुख लगाएत प्र.क.को व्यरेक एउटैमा रहेको।	जग्गा भवन दुवैको व्यवस्था हुनुपर्ने
३	मधेश	धनुषा	कमला न.पा-	२	प्र.चौ.लम्मा धनुषा		स्थापना बाँकी				स्थापना हुन बाँकी	जग्गा भवन दुवैको व्यवस्था हुनुपर्ने
४	मधेश	धनुषा	जनकपुर उ.म.न.पा	१६	प्र.चौ.जिरोमाईल धनुषा	नखुलेको	जग्गा नभएको		अन्य निकाय	भाडामा	कार्यालय प्रमुखको निवास र कार्यालय भवन एउटै भवनमा रहेको अन्य प्र.क.हरूको व्यारेक एउटा भवन रहेको	जग्गा भवन दुवैको व्यवस्था हुनुपर्ने
५	मधेश	धनुषा	जनकपुर उ.म.न.पा	८	प्र.चौ.हनुमाननगर धनुषा	नखुलेको	जग्गा नभएको		अन्य निकाय	अन्य निकाय	मस्य पालन कार्यालयको भवनमा बसेको। कार्यालय प्रमुखको निवास र कार्यालय भवन एउटै भवनमा रहेको अन्य प्र.क.हरूको व्यारेक एउटा भवन रहेको	जग्गा भवन दुवैको व्यवस्था हुनुपर्ने
६	मधेश	धनुषा	कमला माइ न.पा	७	प्रहरी चौकी माची		०.५.०० गुठी संस्थान	१६९३.१६	गुठी संस्थान	अन्य निकाय	निर्माणाधिन अवस्थामा रहेको	जग्गा भवन दुवैको व्यवस्था हुनुपर्ने
७	मधेश	धनुषा	हंसपुर न.पा-	४	प्र.चौ.बनचौरा धनुषा		स्थापना बाँकी		स्थापना बाँकी	स्थापना बाँकी	स्थापना हुन बाँकी	जग्गा भवन दुवैको व्यवस्था हुनुपर्ने
८	मधेश	धनुषा	औरही गाँउपालिका	२	प्र.चौ.देउरी प्रभा धनुषा		स्थापना बाँकी	१६९३.१६	स्थापना बाँकी	स्थापना बाँकी	स्थापना हुन बाँकी	जग्गा भवन दुवैको व्यवस्था हुनुपर्ने
९	मधेश	धनुषा	धनौजी गा.पा.	४	प्र.चौ.धनौजी धनुषा (ख)		जग्गा नभएको		अन्य निकाय	अन्य निकाय	गा.वि.स.भवनमा बस्दै आएको। कार्यालय र व्यरेक एउटै भवनमा भएको कार्यालय प्रमुख लगाएत प्र.क.को व्यरेक एउटैमा रहेको।	जग्गा भवन दुवैको व्यवस्था हुनुपर्ने
१०	मधेश	धनुषा	जनकपुर उ.म.न.पा.	९	मधेश प्रदेश विपद व्यवस्थापन गुल्म	-	-	-	-	भाडा		जग्गा भवन दुवैको व्यवस्था हुनुपर्ने
११	मधेश	धनुषा	मिथिला न.पा.	९	मधेश प्रदेश केनाइन शाखा	-	-	-	-	-	हाल प्र.चौ. लालगढ धनुषामा रहि सेवा प्रवाह गर्दै आएको	जग्गा भवन दुवैको व्यवस्था हुनुपर्ने
१२	मधेश	धनुषा	जनकपुर उ.म.न.पा.	९	मधेश प्रदेश समारोह व्यवस्थापन प्रहरी वैण्ड शाखा	-	-	-	-	-	हाल मधेश प्रदेश प्रहरी गण संगै जनकपुर चुरोट कारखाना भित्र रहेको	जग्गा भवन दुवैको व्यवस्था हुनुपर्ने
१३	मधेश	धनुषा	जनकपुर उ.म.न.पा-	६	पर्यटक प्रहरी धनुषा				अन्य	अन्य	जानकी मन्दिर को भवनमा बस्दै आएको।	जग्गा भवन दुवैको व्यवस्था हुनुपर्ने

सि.नं.	प्रदेश	जिल्ला	न.पा./ गा.पा.	वडा नं.	प्रहरी कार्यालयको नाम	जग्गाको विवरण			कार्यालय भवन सञ्चालन (आफ्नै/भाडामा/अन्य निकायकोमा)	हालको अवस्था	कैफियत	
						जग्गाको कित्ता नं.	क्षेत्रफल (बिया/रोपनी)	बर्ग मिटरमा				
१	मधेश	महोत्तरी	गौशाला न.पा.	५	ट्राफिक प्रहरी कार्यालय गौशाला		नभएको		अन्य निकायको	अन्य निकायकोमा	इ.प्र.क. गौशालाको भवनमा रहेको	जग्गा भवन दुवैको व्यवस्था हुनुपर्ने
२	मधेश	महोत्तरी	महोत्तरी गा.पा.	२	ईलाका प्रहरी कार्यालय महोत्तरी		०-२-०	६७७.२८	अन्य निकायको	अन्य निकायकोमा	ऐलानी / मठको जग्गा, भवन आफ्नै	जग्गा भवन दुवैको व्यवस्था हुनुपर्ने
३	मधेश	महोत्तरी	पिपरा गा.पा.	४	ईलाका प्रहरी कार्यालय सोहरवा	१५९	०-४-०	१३५४.५६	अन्य निकायको	अन्य निकायकोमा	ऐलानी जग्गा, कृषिको पुरानो भवनमा रहेको	जग्गा भवन दुवैको व्यवस्था हुनुपर्ने
४	मधेश	महोत्तरी	मनराशिस्वा न.पा.	८	ईलाका प्रहरी कार्यालय कटिकटैया	७७२ र ७७३	०-८-९	२८६९.२२	अन्य निकायको	अन्य निकायकोमा	ऐलानी जग्गा, भवन आफ्नै	जग्गा भवन दुवैको व्यवस्था हुनुपर्ने
५	मधेश	महोत्तरी	मटिहटनी न.पा.	८	प्रहरी चौकी मटिहानी	११५,११६	०-२-०	७७७.२८	अन्य निकायको	अन्य निकायकोमा	ऐलानी, गुठ्ठीको, न.पा.ले भवन बनाई दिएको	जग्गा भवन दुवैको व्यवस्था हुनुपर्ने
६	मधेश	महोत्तरी	मनराशिस्वा न.पा.	१	प्रहरी चौकी मनाराकट्टी	१८	०-०-७	११८.४	अन्य निकायको	अन्य निकायकोमा	आयुर्वेदिक कार्यालयको भवनमा	जग्गा भवन दुवैको व्यवस्था हुनुपर्ने
७	मधेश	महोत्तरी	जलेश्वर न.पा.	१०	प्रहरी चौकी सुगा		नभएको		स्थापना हुन बाँकी	स्थापना हुन बाँकी	स्थापना हुन बाँकी	जग्गा भवन दुवैको व्यवस्था हुनुपर्ने
८	मधेश	महोत्तरी	बर्दिवास न.पा.	११	प्रहरी चौकी खयरमारा	४२६	०-०-१०	१६९.३	अन्य निकायको	अन्य निकायकोमा	ऐलानी जग्गा / वडा कार्यालयको भवनमा	जग्गा भवन दुवैको व्यवस्था हुनुपर्ने
९	मधेश	महोत्तरी	जलेश्वर न.पा.	५	प्रहरी चौकी पर्सा पतौली		०-०-७	११८.४	भाडामा	भाडामा	व्यक्तिको घरमा	जग्गा भवन दुवैको व्यवस्था हुनुपर्ने
१०	मधेश	महोत्तरी	एकडारा गा.पा.	४	प्रहरी चौकी हलखोरी		०-०-१०	१६९.३	भाडामा	भाडामा	नेपाल रेडक्रस सोसाईटीको भवन भाडामा रहेको	जग्गा भवन दुवैको व्यवस्था हुनुपर्ने
११	मधेश	महोत्तरी	औरहि न.पा.	१	प्रहरी चौकी औरही	१११	०-१-०	३३८.६४	अन्य निकायको	अन्य निकायकोमा	खाद्य संस्थानको जग्गा र भवन दुवै	जग्गा भवन दुवैको व्यवस्था हुनुपर्ने
१२	मधेश	महोत्तरी	लोहारपट्टी न.पा.	८	प्रहरी चौकी भमरपुरा	२८२	०-१-०	११८.४	अन्य निकायको	अन्य निकायकोमा	ऐलानी जग्गा आफ्नै कच्ची भवन	जग्गा भवन दुवैको व्यवस्था हुनुपर्ने
१३	मधेश	महोत्तरी	सोन्मा गा.पा.	६	प्रहरी चौकी मगरथाना	७०	०-४-५	१४३९.०६	अन्य निकायको	अन्य निकायकोमा	ऐलानी जग्गामा सोनमा गा.पा.बाट प्राप्त जग्गा मा स्थानियको सहयोगमा भवन बनाईएको	जग्गा भवन दुवैको व्यवस्था हुनुपर्ने

सि.नं.	प्रदेश	जिल्ला	न.पा./ गा.पा.	वडा नं.	प्रहरी कार्यालयको नाम	जग्गाको विवरण			कार्यालय भवन सञ्चालन (आफ्नै/भाडामा/अन्य निकायकोमा)	हालको अवस्था	कैफियत	
						जग्गाको कित्ता नं.	क्षेत्रफल (बिघा/रोपनी)	बर्ग मिटरमा				आफ्नो / अन्य निकायको
१	मधेश	सर्लाही	पर्सा गा.पा.	२	ईलाका प्रहरी कार्यालय संग्रामपुर	नखुलेको			भन्सार कार्यालयको	भन्सार कार्यालयको	जिर्ण अवस्थामा रहेको	जग्गा भवन दुवैको व्यवस्था हुनुपर्ने
२	मधेश	सर्लाही	चक्रघट्टा गा.पा.	५	ईलाका प्रहरी कार्यालय चक्रघट्टा	नखुलेको	०-३-२ ऐलानी	५२४.२८	ऐलानी	गा.पा.को भवनमा	गा.पा.को भवनमा	जग्गा भवन दुवैको व्यवस्था हुनुपर्ने
३	मधेश	सर्लाही	मलगवा न.पा.	५	प्रहरी चौकी भाडसर	नखुलेको	०-३-०	१,०१५.९२	भन्सार कार्यालयको	भन्सार कार्यालयको	भन्सार कार्यालयको जग्गा र भवन जिर्ण	जग्गा भवन दुवैको व्यवस्था हुनुपर्ने
४	मधेश	सर्लाही	बागमति न.पा.	२	प्रहरी चौकी धरहरा दुङ्ग्रेखोला	नभएको	नखुलेको	नभएको	बन कार्यालयको	बन कार्यालयको भवनमा	बन जग्गा कार्यालयको	जग्गा भवन दुवैको व्यवस्था हुनुपर्ने
५	मधेश	सर्लाही	ईश्वरपुर न.पा.	५	प्रहरी चौकी फुलजोर	नभएको	नभएको	नभएको	बन कार्यालयको	बन कार्यालयको भवनमा	बन कार्यालयको	जग्गा भवन दुवैको व्यवस्था हुनुपर्ने
६	मधेश	सर्लाही	चन्द्रनगर गा.पा.	६	प्रहरी चौकी नाडीमन	नभएको	नभएको	नभएको	गा.पा.को	गा.पा.को भवनमा	गा.पा.को भवनमा	जग्गा भवन दुवैको व्यवस्था हुनुपर्ने
७	मधेश	सर्लाही	बसवरिया गा.पा.	३	प्रहरी चौकी भवानीपुर बसवरिया	नभएको	नभएको	नभएको	गा.पा.को	गा.पा.को भवनमा	गा.पा.को भवनमा	जग्गा भवन दुवैको व्यवस्था हुनुपर्ने

सि.नं.	प्रदेश	जिल्ला	न.पा./ गा.पा.	वडा नं.	प्रहरी कार्यालयको नाम	जग्गाको विवरण				कार्यालय भवन सञ्चालन (आफ्नै/भाडामा/अन्य निकायकोमा)	हालको अवस्था	कैफियत
						जग्गाको कित्ता नं.	क्षेत्रफल (बिया/रोपनी)	बर्ग मिटरमा	आफ्नो / अन्य निकायको			
१	मधेश	रौतहट	गौर न.पा.	५	ट्राफिक प्रहरी कार्यालय गौर रौतहट					हुलाक का.को.भवनमा बसेको	हुलाक का.को.भवनमा बसेको	जग्गा भवन दुवैको व्यवस्था हुनुपर्ने
२	मधेश	रौतहट	देवाही गोनाही न.पा.	४	ईलाका प्रहरी कार्यालय देवाहीगोनाही रौतहट	नखुलेको	०-२-०	६७७.२६	साविक प्रेमपुर गोनाहीको गा.वि.स. भवन	साविक प्रेमपुर गोनाहीको गा.वि.स. भवन	नगरपालिकाको का.मा.बसेको । (कार्यालय, ब्यारेक, सि.प्र.अ.निवास एड्टे भवनमा)	जग्गा भवन दुवैको व्यवस्था हुनुपर्ने

सि.नं.	प्रदेश	जिल्ला	न.पा./ गा.पा.	वडा नं.	प्रहरी कार्यालयको नाम	जग्गाको विवरण				कार्यालय भवन सञ्चालन (आफ्नै/भाडामा/अन्य निकायकोमा)	हालको अवस्था	कैफियत
						जग्गाको कित्ता नं.	क्षेत्रफल (बिघा/रोपनी)	बर्ग मिटरमा	आफ्नो / अन्य निकायको			
१	मधेश	बारा			ट्राफिक प्रहरी कार्यालय पथलैया					प्रट्टाप्रका संग बसेको	प्रट्टाप्रका संग बसेको	जग्गा भवन दुवैको व्यवस्था हुनुपर्ने
२	मधेश	बारा	परवानीपुर गा.पा.	२	ईलाका प्रहरी कार्यालय परवानीपुर		०.५-०		सरकारी जग्गा	वडा कार्यालयको भवनमा	सबै एउटै भवनमा रहेको	जग्गा भवन दुवैको व्यवस्था हुनुपर्ने
३	मधेश	बारा	सिम्रौनगढ न.पा.	२	प्रहरी चौकी कल्याणपुर बैरनीया						स्थापना हुन बाँकी	जग्गा भवन दुवैको व्यवस्था हुनुपर्ने
४	मधेश	बारा	महागढीमाई न.पा.	२	प्रहरी चौकी बरियापुर					महागढीमाई न.पा. ले निर्माण गरी भवनमा रहेको	महागढीमाई न.पा. ले निर्माण गरेको जग्गा सामुदायिक बनको ऐलानि जग्गामा पकि भवनमा रहेको	जग्गा भवन दुवैको व्यवस्था हुनुपर्ने
५	मधेश	बारा	जितपुर सिमरा उ.म.न.पा.	२०	प्रहरी चौकी बेनौली						स्थापना हुन बाँकी	जग्गा भवन दुवैको व्यवस्था हुनुपर्ने
६	मधेश	बारा	सुवर्ण गा.पा.	४	प्रहरी चौकी फेटा						स्थापना हुन बाँकी	जग्गा भवन दुवैको व्यवस्था हुनुपर्ने
७	मधेश	बारा	कोल्हवी न.पा.	५	प्रहरी चौकी करैयामाई						स्थापना हुन बाँकी	जग्गा भवन दुवैको व्यवस्था हुनुपर्ने
८	मधेश	बारा	देवताल गा.पा.	४	प्रहरी चौकी देवताल					गा.पाको प्राप्त जग्गा/भवनमा बस्दै आएको।	सबै एउटै भवनमा रहेको	जग्गा भवन दुवैको व्यवस्था हुनुपर्ने
९	मधेश	बारा	पचरीता गा.पा.वाड नं	५	प्रहरी चौकी विश्रामपुर						स्थापना हुन बाँकी	जग्गा भवन दुवैको व्यवस्था हुनुपर्ने

सि.नं.	प्रदेश	जिल्ला	न.पा./गा.पा.	वडा नं.	प्रहरी कार्यालयको नाम	जग्गाको विवरण				कार्यालय भवन सञ्चालन (आफ्नै/भाडामा/अन्य निकायकोमा)	हालको अवस्था	कैफियत
						जग्गाको किता नं.	क्षेत्रफल (बिघा/रोपनी)	बर्ग मिटरमा	आफ्नो / अन्य निकायको			
१	मधेश	पर्सा	वी.म.न.पा.	१६	प्रहरी चौकी गणेशटोल, नगवा					मन्दिरको भवनमा	मन्दिरको भवनमा बसेको	जग्गा भवन दुवैको व्यवस्था हुनुपर्ने
२	मधेश	पर्सा	वी.म.न.पा.	१०	प्रहरी चौकी आदर्शनगर (स्विमिङ्गपूल)					उद्योग वाणिज्य संघको भवनमा	उद्योग वाणिज्य संघको भवनमा बसेको	जग्गा भवन दुवैको व्यवस्था हुनुपर्ने
३	मधेश	पर्सा	वी.म.न.पा.	१५	प्रहरी चौकी भिस्वागांड					क्लबको भवनमा	क्लबको भवनमा बसेको	जग्गा भवन दुवैको व्यवस्था हुनुपर्ने
४	मधेश	पर्सा	वी.म.न.पा.	१४	प्रहरी चौकी गण्डक					सिचाईको भवनमा	सिचाईको भवनमा बसेको	जग्गा भवन दुवैको व्यवस्था हुनुपर्ने
५	मधेश	पर्सा			प्रहरी चौकी बेल्लुवाप्रसौनी	-	-	-	-	-	स्थापना हुन बाकी	जग्गा भवन दुवैको व्यवस्था हुनुपर्ने
६	मधेश	पर्सा			प्रहरी चौकी अली	-	-	-	-	-	स्थापना हुन बाकी	जग्गा भवन दुवैको व्यवस्था हुनुपर्ने
७	मधेश	पर्सा			प्रहरी चौकी पर्सगढी	-	-	-	-	-	स्थापना हुन बाकी	जग्गा भवन दुवैको व्यवस्था हुनुपर्ने
८	मधेश	पर्सा	पर्सगढी न.पा.	८	प्रहरी चौकी बडनिहार		०-३-०			गा.बि.स.भवनमा	गा.बि.स.भवनमा बसेको	जग्गा भवन दुवैको व्यवस्था हुनुपर्ने
९	मधेश	पर्सा			प्रहरी चौकी सबुवाप्रसौनी						स्थापना हुन बाकी	जग्गा भवन दुवैको व्यवस्था हुनुपर्ने
१०	मधेश	पर्सा			प्रहरी चौकी जगन्नाथपुर						स्थापना हुन बाकी	जग्गा भवन दुवैको व्यवस्था हुनुपर्ने
११	मधेश	पर्सा	वी.म.न.पा.	१६	पर्यटक प्रहरी विगंज	-	-	-	-	भाडामा	व्यक्तिको घरमा	जग्गा भवन दुवैको व्यवस्था हुनुपर्ने

बागमती

सि.नं.	प्रदेश	जिल्ला	न.पा./ गा.पा.	वडा नं.	प्रहरी कार्यालयको नाम	जग्गाको विवरण				कार्यालय भवन सञ्चालन (आफ्नै/भाडामा/अन्य निकायकोमा)	हालको अवस्था	कैफियत
						जग्गाको कित्ता नं.	क्षेत्रफल (बिया/रोपनी)	बर्ग मिटरमा	आफ्नो / अन्य निकायको			
१	बागमती	दोलखा	भिमेश्वर न.पा.	९	प्रहरी चौकी खरिढुंगा	जग्गा नभएको				म्याग्नेसाईडको भवनमा	म्याग्नेसाईडको जग्गामा	जग्गा भवन दुवैको व्यवस्था हुनुपर्ने
२	बागमती	दोलखा	भिमेश्वर न.पा.	३	प्रहरी चौकी सातदोबाटो	जग्गा नभएको				भाडामा		जग्गा भवन दुवैको व्यवस्था हुनुपर्ने
३	बागमती	दोलखा	मेलुङ गा.पा.	१	प्रहरी चौकी भेडपु	जग्गा नभएको				भाडामा		जग्गा भवन दुवैको व्यवस्था हुनुपर्ने

सि.नं.	प्रदेश	जिल्ला	न.पा./ गा.पा.	वडा नं.	प्रहरी कार्यालयको नाम	जग्गाको विवरण				कार्यालय भवन सञ्चालन (आफ्नै/भाडामा/अन्य निकायकोमा)	हालको अवस्था	कैफियत
						जग्गाको कित्ता नं.	क्षेत्रफल (बिया/रोपनी)	बर्ग मिटरमा	आफ्नो / अन्य निकायको			
१	बागमती	रामेछाप	मन्थली न.पा.	२२	प्रहरी चौकी सेलेयाट रामेछाप				अन्य निकायको	श्री खाँडादेवी आधारभुत विद्यालयको जग्गा र भवनमा बस्दै आएको	सबै एउटै भवमा भएको	जग्गा भवन दुवैको व्यवस्था हुनुपर्ने
२	बागमती	रामेछाप	लिखुतामाकोसी गा.पा.	२४	प्रहरी चौकी खिम्ती रामेछाप				जग्गा नभएको	भाडामा बस्दै आएको	सबै एउटै भवमा भएको	जग्गा भवन दुवैको व्यवस्था हुनुपर्ने

सि.नं.	प्रदेश	जिल्ला	न.पा./गा.पा.	वडा नं.	प्रहरी कार्यालयको नाम	जग्गाको विवरण			कार्यालय भवन सञ्चालन (आफ्नै/भाडामा/अन्य निकायकोमा)	हालको अवस्था	कैफियत	
						जग्गाको कित्ता नं.	क्षेत्रफल (बिघा/रोपनी)	बर्ग मिटरमा				आफ्नो / अन्य निकायको
१	बागमती	सिन्धुली	तिनपाटन गा.पा	७	प्रहरी चौकी तेन्नाडखोला					भाडामा	जग्गा /भवन नभएको	जग्गा भवन दुवैको व्यवस्था हुनुपर्ने
२	बागमती	सिन्धुली	सुनकोशी गा.पा	३	प्रहरी चौकी झाडझोली रातमाटे	२६१	४ रोपनी	२०३४.९४	गाउँपालिकाद्वारा प्राप्त		गाउँ पालिकाले जग्गा छुटियाईदिएको	जग्गा भवन दुवैको व्यवस्था हुनुपर्ने
३	बागमती	सिन्धुली	तिनपाटन गा.पा	५	प्रहरी चौकी वाशिङ	५४	०.३.०	१०१५.८९		भाडामा	भवन नभएको	जग्गा भवन दुवैको व्यवस्था हुनुपर्ने
४	बागमती	सिन्धुली	सुनकोशी गा.पा	१	प्रहरी चौकी कुशेश्वर दुन्जा						हजामा कम्पनीले बनाएको टहरा मा बसेको	जग्गा भवन दुवैको व्यवस्था हुनुपर्ने
५	बागमती	सिन्धुली	हरिहरपुरगढी गा.पा	७	प्रहरी चौकी क्यानेश्वर		०.३.७.०		गापाको जग्गा	वडा.का.को भवनमा	गाउँ पालिकाले जग्गा छुटियाईदिएको	जग्गा भवन दुवैको व्यवस्था हुनुपर्ने
६	बागमती	सिन्धुली	कमलामाई ना.पा.	१	प्रहरी चौकी डाडीगुरासे					भाडामा	जग्गा /भवन नभएको	जग्गा भवन दुवैको व्यवस्था हुनुपर्ने
७	बागमती	सिन्धुली	तिनपाटन गा.पा	११	प्रहरी चौकी लाम्पन्टार (साबिक-चक्रमके)					भाडामा		जग्गा भवन दुवैको व्यवस्था हुनुपर्ने
८	बागमती	सिन्धुली	कमलामाई ना.पा.	४	प्रहरी चौकी दुधेवास						नेपाल सेनाले बनाएको टहरामा बसेको	जग्गा भवन दुवैको व्यवस्था हुनुपर्ने
९	बागमती	सिन्धुली	फिक्कल गा.पा	३	प्रहरी चौकी खाडसाड				गापाको जग्गा ऐलानी		गा.पा.ले बनाएको टहरामा बसदै आएको	जग्गा भवन दुवैको व्यवस्था हुनुपर्ने
१०	बागमती	सिन्धुली			प्रहरी चौकी रामटार						स्थापना हुन बाँकी	जग्गा भवन दुवैको व्यवस्था हुनुपर्ने
११	बागमती	सिन्धुली	हरिहरपुरगढी गा.पा	२	प्रहरी चौकी झनझने				गापाको जग्गा ऐलानी		जग्गा भएको भवन नभएको	जग्गा भवन दुवैको व्यवस्था हुनुपर्ने

सि.नं.	प्रदेश	जिल्ला	न.पा./ गा.पा.	वडा नं.	प्रहरी कार्यालयको नाम	जग्गाको विवरण				कार्यालय भवन सञ्चालन (आफ्नो/भाडामा/अन्य निकायकोमा)	हालको अवस्था	कैफियत
						जग्गाको कित्ता नं.	क्षेत्रफल (बिघा/रोपनी)	बर्ग मिटरमा	आफ्नो / अन्य निकायको			
१	बागमती	काभ्रे	बनेपा न.पा.	८	जिल्ला ट्राफिक प्रहरी कार्यालय बनेपा	७०४	०-६-३-०-५	२१५.७७	ई.प्र.का. बनेपाको	ई.प्र.का. बनेपाको	इलाका प्रहरी कार्यालय बनेपाको पुरानो भवनमा बसेको	जग्गा भवन दुवैको व्यवस्था हुनुपर्ने
२	बागमती	काभ्रे	मण्डनदेउपुर न.पा.	६	प्रहरी चौकी देउपुर नयाँगाउँ	५००	०-४-२-०	१४३.१	चौकीको नाममा आउन बाँकि	भएको		जग्गा भवन दुवैको व्यवस्था हुनुपर्ने
३	बागमती	काभ्रे	बनेपा न.पा.	३	प्रहरी चौकी नाला					भाडामा		जग्गा भवन दुवैको व्यवस्था हुनुपर्ने
४	बागमती	काभ्रे	रोशी गा.पा.	१	प्रहरी चौकी खरेपांगु				सार्वजनिक जग्गामा	जस्ताको टहरा बनाई बसेको		जग्गा भवन दुवैको व्यवस्था हुनुपर्ने
५	बागमती	काभ्रे	पाँचखाल न.पा.	५	प्रहरी चौकी खावा					सार्वजनिक आधारभुत विद्यालयमा बस्दै आएको		जग्गा भवन दुवैको व्यवस्था हुनुपर्ने
६	बागमती	काभ्रे	भुम्लु गा.पा.	५	प्रहरी चौकी मल्लेभुम्लु					भाडामा		जग्गा भवन दुवैको व्यवस्था हुनुपर्ने
७	बागमती	काभ्रे	चौरीदेउराली गा.पा.	५	प्रहरी चौकी ढाँडखर्क भञ्ज्याङ					पालिकाको जग्गामा पालिकाले नै जस्ताको कच्ची टहरा बनाई दिएको		जग्गा भवन दुवैको व्यवस्था हुनुपर्ने
८	बागमती	काभ्रे	पनीती न.पा.	१२	प्रहरी चौकी रोशी भुमीडाँडा					विपद व्यवस्थापनको लागि निर्माण भएको भवनमा बस्दै आएको		जग्गा भवन दुवैको व्यवस्था हुनुपर्ने

सि.नं.	प्रदेश	जिल्ला	न.पा./ गा.पा.	वडा नं.	प्रहरी कार्यालयको नाम	जग्गाको विवरण			कार्यालय भवन सञ्चालन (आफ्नै/भाडामा/अन्य निकायकोमा)	हालको अवस्था	कैफियत	
						जग्गाको कित्ता नं.	क्षेत्रफल (बिघा/रोपनी)	बर्ग मिटरमा				
१	बागमती	सिन्धुपाल्चोक	बलेफी गा.पा.	६	जिल्ला ट्राफिक प्र.का.घाडिचौर				अन्य निकायकोमा	भाडामा	जग्गा भवन दुवैको व्यवस्था हुनुपर्ने	
२	बागमती	सिन्धुपाल्चोक			प्रहरी चौकी कुभिन्डे					जग्गा नभएको का.स्थापना हुन बाँकी	जग्गा भवन दुवैको व्यवस्था हुनुपर्ने	
३	बागमती	सिन्धुपाल्चोक			प्रहरी चौकी बन्देउ				वनको	वनको जग्गामा रहेको	अस्थाई टहरामा	
४	बागमती	सिन्धुपाल्चोक	मेलम्ची न.पा.	४	प्रहरी चौकी काउले	३४५	०-८-०-०	३५४.३७	अन्य निकायकोमा	स्थानिय सरकारले भाडा तिर्ने गरेको	भवनको लागी निर्माण कार्य भई रहेको (स्थानिय सरकारले तिर्ने गरेको भाडा)	जग्गा भवन दुवैको व्यवस्था हुनुपर्ने
५	बागमती	सिन्धुपाल्चोक	भोटेकोशी गा.पा.	५	प्रहरी चौकी हिन्दी						जग्गा नभएको का.स्थापना हुन बाँकी (गाउँपालिकाको भवनमा रहेको)	जग्गा भवन दुवैको व्यवस्था हुनुपर्ने

सि.नं.	प्रदेश	जिल्ला	न.पा./ गा.पा.	वडा नं.	प्रहरी कार्यालयको नाम	जग्गाको विवरण				कार्यालय भवन सञ्चालन (आफ्नै/भाडामा/अन्य निकायकोमा)	हालको अवस्था	कैफियत
						जग्गाको कित्ता नं.	क्षेत्रफल (बिघा/रोपनी)	बर्ग मिटरमा	आफ्नो / अन्य निकायको			
१	बागमती	सुवा	नौकुण्ड	१	प्रहरी चौकी गोल्लुङवेरी					भाडामा	भाडामा बसेको	जग्गा भवन दुवैको व्यवस्था हुनुपर्ने
२	बागमती	सुवा		५	पर्यटक प्रहरी सुवा					भाडामा	भाडामा बसेको	जग्गा भवन दुवैको व्यवस्था हुनुपर्ने

सि.नं.	प्रदेश	जिल्ला	न.पा./ गा.पा.	वडा नं.	प्रहरी कार्यालयको नाम	जग्गाको विवरण				कार्यालय भवन सञ्चालन (आफ्नै/भाडामा/अन्य निकायकोमा)	हालको अवस्था	कैफियत
						जग्गाको कित्ता नं.	क्षेत्रफल (बिघा/रोपनी)	बर्ग मिटरमा	आफ्नो / अन्य निकायको			
१	बागमती	नुवाकोट	बिदुरनगरपालीका	८	नगर प्रहरी कार्यालय कोलोनि					विधुतको भवनमा	विधुत प्रधिकरण को भवनमा बसेको	जग्गा भवन दुवैको व्यवस्था हुनुपर्ने
२	बागमती	नुवाकोट	ककनी	२२	प्रहरी चौकी ओखरपोचा					भाडामा		जग्गा भवन दुवैको व्यवस्था हुनुपर्ने
३	बागमती	नुवाकोट	बेल्कोटाढी नगरपालिका	२४	प्रहरी चौकी बागखोर					भाडामा		जग्गा भवन दुवैको व्यवस्था हुनुपर्ने
४	बागमती	नुवाकोट	क्रियाड	२५	प्रहरी चौकी क्रियाड					भाडामा		जग्गा भवन दुवैको व्यवस्था हुनुपर्ने

सि.नं.	प्रदेश	जिल्ला	न.पा./ गा.पा.	वडा नं.	प्रहरी कार्यालयको नाम	जग्गाको विवरण				कार्यालय भवन सञ्चालन (आफ्नै/भाडामा/अन्य निकायकोमा)	हालको अवस्था	कैफियत
						जग्गाको कित्ता नं.	क्षेत्रफल (बिघा/रोपनी)	बर्ग मिटरमा	आफ्नो / अन्य निकायको			
१	बागमती	धादिङ	निलकाण्ड न.पा.	३	ट्राफिक प्रहरी कार्यालय धादिङबेशी					भाडामा		जग्गा भवन दुवैको व्यवस्था हुनुपर्ने
२	बागमती	धादिङ	बेनिघाट रोराङ गा.पा.	६	प्रहरी चौकी स्यार्दुल						स्थापना हुन बाँकी	जग्गा भवन दुवैको व्यवस्था हुनुपर्ने
३	बागमती	धादिङ	गजुरी गा.पा.	२	प्रहरी चौकी मलेखु					भाडामा		जग्गा भवन दुवैको व्यवस्था हुनुपर्ने
४	बागमती	धादिङ	रुबीभ्याली गा.पा.	५	प्रहरी चौकी लापा					भाडामा	भाडामा रहेको	जग्गा भवन दुवैको व्यवस्था हुनुपर्ने

सि.नं.	प्रदेश	जिल्ला	न.पा./ गा.पा.	वडा नं.	प्रहरी कार्यालयको नाम	जग्गाको विवरण			कार्यालय भवन सञ्चालन (आफ्नै/भाडामा/अन्य निकायकोमा)	हालको अवस्था	कैफियत
						जग्गाको कित्ता नं.	क्षेत्रफल (बिघा/रोपनी)	बर्ग मिटरमा			
१	बागमती	चितवन	भरतपुर	७	ईलाका प्रहरी कार्यालय गितानगर चितवन				भाडामा		जग्गा भवन दुवैको व्यवस्था हुनुपर्ने
२	बागमती	चितवन	भरतपुर	१५	ईलाका प्रहरी कार्यालय फुलबारी चितवन				भाडामा	भाडा र स्वास्थ्य चौकीको पुरानो भवनमा	जग्गा भवन दुवैको व्यवस्था हुनुपर्ने
३	बागमती	चितवन	मा.न.पा.	१	प्रहरी चौकी त्रिवेणी चितवन			आश्रमको	आश्रमको भवन	आश्रमको भवनमा	जग्गा भवन दुवैको व्यवस्था हुनुपर्ने
४	बागमती	चितवन	भरतपुर	१०	प्रहरी चौकी नारायणगढ चितवन				प्र.वि.अ. को बाहिरपट्टीको भवनमा वस्दै आएको	प्र.वि.अ. को बाहिरपट्टीको भवनमा वस्दै आएको	जग्गा भवन दुवैको व्यवस्था हुनुपर्ने
५	बागमती	चितवन	मा.न.पा.	१	प्रहरी चौकी बरुवामाडी चितवन					स्कूलको भवनमा	जग्गा भवन दुवैको व्यवस्था हुनुपर्ने
६	बागमती	चितवन	भरतपुर	१२	प्रहरी चौकी गेन्द्राङ चितवन				वन कार्यालयको भवनमा	वन कार्यालयको भवनमा	जग्गा भवन दुवैको व्यवस्था हुनुपर्ने
७	बागमती	चितवन	ईच्छाकामना	४	प्रहरी चौकी ईच्छाकामना चितवन				भाडामा	क्लबको भवनमा	जग्गा भवन दुवैको व्यवस्था हुनुपर्ने
८	बागमती	चितवन	भरतपुर	१५	प्रहरी चौकी रामपुर चितवन				ओम शान्तीको भवनमा	ओम शान्तीको भवनमा	जग्गा भवन दुवैको व्यवस्था हुनुपर्ने
९	बागमती	चितवन	भरतपुर	२१	प्रहरी चौकी पार्वतीपुर चितवन			ऐलेनी जग्गामा	आफ्नै		जग्गा भवन दुवैको व्यवस्था हुनुपर्ने
१०	बागमती	चितवन	र.न.पा.	७	पर्यटक प्रहरी सौराहा चितवन				भाडामा	भाडामा	जग्गा भवन दुवैको व्यवस्था हुनुपर्ने

सि.नं.	प्रदेश	जिल्ला	न.पा./ गा.पा.	वडा नं.	प्रहरी कार्यालयको नाम	जग्गाको विवरण			कार्यालय भवन सञ्चालन (आफ्नै/भाडामा/अन्य निकायकोमा)	हालको अवस्था	कैफियत	
						जग्गाको कित्ता नं.	क्षेत्रफल (बिया/रोपनी)	बर्ग मिटरमा				
१	बागमती	मकवानपुर	हे.उ.म.न.पा.	८	इलाका प्रहरी कार्यालय पशुपतिनगर हेटौडा				औद्योगिक क्षेत्र	औद्योगिक क्षेत्रको भवनमा	औद्योगिक क्षेत्रको जग्गामा वसेको	जग्गा भवन दुवैको व्यवस्था हुनुपर्ने
२	बागमती	मकवानपुर	भिमफेदी गा.पा.	५	इलाका प्रहरी कार्यालय भिमफेदी	३	०-४-११.५	१५४९.२४	जिल्ला अदालतको जग्गा	अदालतको भवनमा	२०८१।०२।१६ गते मालपोत कार्यालयबाट उभोगको प्रमाणपत्र जि.प्र.का मार्फत इ.प्र.का भिमफेदीलाई प्रदान गरिएको	जग्गा भवन दुवैको व्यवस्था हुनुपर्ने
३	बागमती	मकवानपुर	थाहा न.पा.	५	इलाका प्रहरी कार्यालय पालुङ					सडक डिभिजनको	सडक विभागको जग्गा तथा भवनमा	जग्गा भवन दुवैको व्यवस्था हुनुपर्ने
४	बागमती	मकवानपुर	थाहा न.पा.	६	इलाका प्रहरी कार्यालय चित्लाङ					पुरातत्व विभागको भवनमा	पुरातत्व विभागको भवनमा रहेको	जग्गा भवन दुवैको व्यवस्था हुनुपर्ने
५	बागमती	मकवानपुर	हे.उ.म.न.पा.		प्रहरी चौकी भुटवदेवी					मन्दिरको भवनमा	भुटवदेवी मन्दिरको भवनमा रहेको	जग्गा भवन दुवैको व्यवस्था हुनुपर्ने
६	बागमती	मकवानपुर	हे.उ.म.न.पा.	१	प्रहरी चौकी चौकीटोल					भाडामा	भाडामा रहेको	जग्गा भवन दुवैको व्यवस्था हुनुपर्ने
७	बागमती	मकवानपुर	हे.उ.म.न.पा.	१०	प्रहरी चौकी बसपार्क					जि.प्र.का. मा रहेको	हाल जि.प्र.का. मा रहेको	जग्गा भवन दुवैको व्यवस्था हुनुपर्ने
८	बागमती	मकवानपुर	बागमती गा.पा.		प्रहरी चौकी शिवराईगाउँ					गा.वि.स. भवनमा	पुरानो गा.वि.स. भवनमा रहेको	जग्गा भवन दुवैको व्यवस्था हुनुपर्ने

गण्डकी

सि.नं.	प्रदेश	जिल्ला	न.पा./गा.पा.	वडा नं.	प्रहरी कार्यालयको नाम	जग्गाको विवरण				कार्यालय भवन सञ्चालन (आफ्नै/भाडामा/अन्य निकायकोमा)	हालको अवस्था	कैफियत
						जग्गाको कित्ता नं.	क्षेत्रफल (बिघा/रोपनी)	बर्ग मिटरमा	आफ्नो / अन्य निकायको			
१	गण्डकी	गोरखा	चुमनुव्री गाँउपालिका.	७	ईलाका प्रहरी कार्यालय छेकम्पार					भाडामा	व्यक्तिको घर	जग्गा भवन दुवैको व्यवस्था हुनुपर्ने
२	गण्डकी	गोरखा	चुमनुव्री गा.पा.	३	प्रहरी चौकी सिर्दीबास	१०५	०-३-०-२	९९.३६		भाडामा	व्यक्तिको घर	जग्गा भवन दुवैको व्यवस्था हुनुपर्ने
३	गण्डकी	गोरखा	चुमनुव्री गागाँउपालिका	२	प्रहरी चौकी ल्हो						स्थापना हुन बाँकी	जग्गा भवन दुवैको व्यवस्था हुनुपर्ने
४	गण्डकी	गोरखा	चुमनुव्री गाँउपालिका	५	प्रहरी चौकी बिही						स्थापना हुन बाँकी	जग्गा भवन दुवैको व्यवस्था हुनुपर्ने
५	गण्डकी	गोरखा	चुमनुव्री गाँउपालिका	६	प्रहरी चौकी चुन्चेत				अन्य	अन्य	सामुदायिक भवन	जग्गा भवन दुवैको व्यवस्था हुनुपर्ने
६	गण्डकी	गोरखा	गोरखा नगरपालिका	२	प्रहरी चौकी कोखे आहाले				अन्य निकायको	भाडामा	व्यक्तिको घर	जग्गा भवन दुवैको व्यवस्था हुनुपर्ने
७	गण्डकी	गोरखा	गोरखा नगरपालिका	१०	प्रहरी चौकी बाह्रकिलो				अन्य निकायको	आफ्नै	कच्ची भवन	जग्गा भवन दुवैको व्यवस्था हुनुपर्ने
८	गण्डकी	गोरखा	शहिददलखन गाँउपालिका	६	प्रहरी चौकी धैरूड				अन्य निकायको	भाडामा	व्यक्तिको घर	जग्गा भवन दुवैको व्यवस्था हुनुपर्ने

सि.नं.	प्रदेश	जिल्ला	न.पा./गा.पा.	वडा नं.	प्रहरी कार्यालयको नाम	जग्गाको विवरण				कार्यालय भवन सञ्चालन (आफ्नै/भाडामा/अन्य निकायकोमा)	हालको अवस्था	कैफियत
						जग्गाको कित्ता नं.	क्षेत्रफल (बिघा/रोपनी)	बर्ग मिटरमा	आफ्नो / अन्य निकायको			
१	गण्डकी	लमजुङ	बेसीशहर नगरपालिका	८	जिल्ला ट्राफिक प्रहरी कार्यालय लमजुङ					भाडामा	व्यक्तिको घर	जग्गा भवन दुवैको व्यवस्था हुनुपर्ने

सि.नं.	प्रदेश	जिल्ला	न.पा./ गा.पा.	वडा नं.	प्रहरी कार्यालयको नाम	जग्गाको विवरण				कार्यालय भवन सञ्चालन (आफ्नै/भाडामा/अन्य निकायकोमा)	हालको अवस्था	कैफियत
						जग्गाको कित्ता नं.	क्षेत्रफल (बिघा/रोपनी)	बर्ग मिटरमा	आफ्नो / अन्य निकायको			
१	गण्डकी	तनहुँ	व्यास नगरपालिका	५	जिल्ला ट्राफिक प्रहरी कार्यालय तनहुँ						व्यक्तिको घर	जग्गा भवन दुवैको व्यवस्था हुनुपर्ने
२	गण्डकी	तनहुँ	भानु नगरपालिका	१	प्रहरी चौकी भन्सार				अन्य निकायको	अन्य निकायकोमा	युवा क्लवको भवनमा	जग्गा भवन दुवैको व्यवस्था हुनुपर्ने
३	गण्डकी	तनहुँ	व्यास नगरपालिका	१४	प्रहरी चौकी छाब्दी				अन्य निकायकोमा	अन्य निकायकोमा	छाब्दी गुठीको भवनमा	जग्गा भवन दुवैको व्यवस्था हुनुपर्ने
४	गण्डकी	तनहुँ	व्यास नगरपालिका	९	प्रहरी चौकी कलेशती व्यास					भाडामा	व्यास न.पा.ले भाडा तिरेको	जग्गा भवन दुवैको व्यवस्था हुनुपर्ने
५	गण्डकी	तनहुँ	भिमाद नगरपालिका	२	प्रहरी चौकी डुम्रेवेशी भिमाद				अन्य निकायकोमा	भाडामा	भिमाद न.पा.ले भाडा तिरेको	जग्गा भवन दुवैको व्यवस्था हुनुपर्ने

सि.नं.	प्रदेश	जिल्ला	न.पा./गा.पा.	वडा नं.	प्रहरी कार्यालयको नाम	जग्गाको विवरण			कार्यालय भवन सञ्चालन (आफ्नै/भाडामा/अन्य निकायकोमा)	हालको अवस्था	कैफियत
						जग्गाको किता नं.	क्षेत्रफल (बिघा/रोपनी)	बर्ग मिटरमा			
१	गण्डकी	कास्की			गण्डकी प्रदेश समारोह व्यवस्थापन प्रहरी वैण्ड शाखा					ग.प्र.ता.के.पोखरामा सँगै रहेको छुट्टै स्थापना नभएको	जग्गा भवन दुवैको व्यवस्था हुनुपर्ने
२	गण्डकी	कास्की	पोखरा महानगरपालीका	३	ईलाका प्रहरी कार्यालय मादी					मादी गा.पा.ले भाडामा उपलब्ध गराएको	जग्गा भवन दुवैको व्यवस्था हुनुपर्ने
३	गण्डकी	कास्की	पोखरा महानगरपालीका	१	प्रहरी चौकी भदौरे देउराली	७३५, ७३६	०-११-०-०	३४९.७५	अन्य निकायको	गा.पा को सहयोगमा बनेको	जग्गा भवन दुवैको व्यवस्था हुनुपर्ने
४	गण्डकी	कास्की	पोखरा महानगरपालीका	१२	प्रहरी चौकी माटेपानी					स्थापना नभएको	जग्गा भवन दुवैको व्यवस्था हुनुपर्ने
५	गण्डकी	कास्की	पोखरा महानगरपालीका	२	प्रहरी चौकी सार्दीखोला				अन्य निकायको	क्लवको भवनमा बसेको	जग्गा भवन दुवैको व्यवस्था हुनुपर्ने
६	गण्डकी	कास्की	पोखरा महानगरपालीका	३३	प्रहरी चौकी भरतपोखरी				अन्य निकायको	सामुदायिक वनको भवनमा	जग्गा भवन दुवैको व्यवस्था हुनुपर्ने
७	गण्डकी	कास्की	पोखरा महानगरपालीका	३१	प्रहरी चौकी सुन्दरीडाँडा				अन्य निकायको	पोखरा म.न.पा-३१ को पुरानो भवनमा	जग्गा भवन दुवैको व्यवस्था हुनुपर्ने
८	गण्डकी	कास्की	पोखरा महानगरपालीका	२३	प्रहरी चौकी पामे				अन्य निकायको	भाडामा	जग्गा भवन दुवैको व्यवस्था हुनुपर्ने
९	गण्डकी	कास्की	पोखरा महानगरपालीका	१७	पर्यटक प्रहरी पोखरा, कास्की				अन्य निकायको	भाडामा	जग्गा भवन दुवैको व्यवस्था हुनुपर्ने

सि.नं.	प्रदेश	जिल्ला	न.पा./ गा.पा.	वडा नं.	प्रहरी कार्यालयको नाम	जग्गाको विवरण				कार्यालय भवन सञ्चालन (आफ्नै/भाडामा/अन्य निकायकोमा)	हालको अवस्था	कैफियत
						जग्गाको कित्ता नं.	क्षेत्रफल (बिघा/रोपनी)	बर्ग मिटरमा	आफ्नो / अन्य निकायको			
१	गण्डकी	मनाङ	चामे गाँउपालिका	४	जिल्ला ट्राफिक प्रहरी कार्यालय मनाङ				अन्य निकायको	अन्य निकायकोमा	जिल्ला प्रहरी कार्यालय मनाङको भवनमा	जग्गा भवन दुवैको व्यवस्था हुनुपर्ने
२	गण्डकी	मनाङ	नार्फा भूमि गाँउपालिका	४	प्रहरी चौकी फुगाउँ						स्थापना नभएको	जग्गा भवन दुवैको व्यवस्था हुनुपर्ने
३	गण्डकी	मनाङ	डिस्याङ गाँउपालिका	९	प्रहरी चौकी थ्रोडफेदी						स्थापना नभएको	जग्गा भवन दुवैको व्यवस्था हुनुपर्ने
४	गण्डकी	मनाङ	नार्फा भूमि गाँउपालिका	३	प्रहरी चौकी मेहेता				अन्य निकायको		नार्फाभूमि गा.पा.को भवनमा	जग्गा भवन दुवैको व्यवस्था हुनुपर्ने
५	गण्डकी	मनाङ	चामे गाँउपालिका	३	पर्यटक प्रहरी चामे				अन्य निकायको	भाडामा	व्यक्तिको घर	जग्गा भवन दुवैको व्यवस्था हुनुपर्ने

सि.नं.	प्रदेश	जिल्ला	न.पा./ गा.पा.	वडा नं.	प्रहरी कार्यालयको नाम	जग्गाको विवरण			कार्यालय भवन सञ्चालन (आफ्नै/भाडामा/अन्य निकायकोमा)	हालको अवस्था	कैफियत	
						जग्गाको कित्ता नं.	क्षेत्रफल (बिघा/रोपनी)	बर्ग मिटरमा				आफ्नो / अन्य निकायको
१	गण्डकी	मुस्ताङ	घरपोङ गाउँपालिका	३	जिल्ला ट्राफिक प्रहरी कार्यालय मुस्ताङ				अन्य निकायको	व्यक्तिको घर, जग्गा प्राप्तिको प्रक्रिया रहेको	जग्गा भवन दुवैको व्यवस्था हुनुपर्ने	
२	गण्डकी	मुस्ताङ	वारागुड मुक्ति क्षेत्र गाउँपालिका	४	ईलाका प्रहरी कार्यालय छुसाङ		१०-०-०-०		सरकारी जग्गा	भाडामा	छुसाङ /आमा समूहको भवनमा	जग्गा भवन दुवैको व्यवस्था हुनुपर्ने
३	गण्डकी	मुस्ताङ	लोमान्थाङ गाउँपालिका	३	प्रहरी चौकी छोन्हुप				सरकारी जग्गा	अन्य निकायको	पुरानो गाविस भवन	जग्गा भवन दुवैको व्यवस्था हुनुपर्ने
४	गण्डकी	मुस्ताङ	लो.पेकरदामोदर कुण्ड गाउँपालिका	४	प्रहरी चौकी सुर्बाङ				अन्य निकायको	अन्य निकायको	६-१३-३-० रोपनि सरकारी जग्गा भोचलन गर्दै आएको प्रमाण पुर्जा नभएको । डि-प्रथामिक विद्यालयको भवनमा बसेको	जग्गा भवन दुवैको व्यवस्था हुनुपर्ने
५	गण्डकी	मुस्ताङ	लो.पेकरदामोदर कुण्ड गाउँपालिका	३	प्रहरी चौकी धमी				अन्य निकायको	अन्य निकायको	७-१३-२-२ रोपनि सरकारी जग्गा भोचलन गर्दै आएको प्रमाण पुर्जा नभएको । Acp को भवन बसेको	जग्गा भवन दुवैको व्यवस्था हुनुपर्ने
६	गण्डकी	मुस्ताङ	लो.पेकरदामोदर कुण्ड गाउँपालिका	१	प्रहरी चौकी चराङ				अन्य निकायको	अन्य निकायको	५-०-०-० रोपनि सरकारी जग्गा भोचलन गर्दै आएको प्रमाण पुर्जा नभएको । चराङ नि.मा.वि.को भवनमा बसेको ।	जग्गा भवन दुवैको व्यवस्था हुनुपर्ने

सि.नं.	प्रदेश	जिल्ला	न.पा./ गा.पा.	बडा नं.	प्रहरी कार्यालयको नाम	जग्गाको विवरण				कार्यालय भवन सञ्चालन (आफ्नै/भाडामा/अन्य निकायकोमा)	हालको अवस्था	कैफियत
						जग्गाको कित्ता नं.	क्षेत्रफल (बिघा/रोपनी)	बर्ग मिटरमा	आफ्नो / अन्य निकायको			
१	गण्डकी	पर्वत	महाशिला गाँउपलिका	३	प्रहरी चौकी बालकोट						स्थापना नभएको	जग्गा भवन दुवैको व्यवस्था हुनुपर्ने
२	गण्डकी	पर्वत	विहादी गाँउपलिका	४	प्रहरी चौकी बहाकीठाँटी						व्यक्तिको घर	जग्गा भवन दुवैको व्यवस्था हुनुपर्ने

सि.नं.	प्रदेश	जिल्ला	न.पा./ गा.पा.	वडा नं.	प्रहरी कार्यालयको नाम	जग्गाको विवरण			कार्यालय भवन सञ्चालन (आफ्नै/भाडामा/अन्य निकायकोमा)	हालको अवस्था	कैफियत	
						जग्गाको कित्ता नं.	क्षेत्रफल (बिघा/रोपनी)	बर्ग मिटरमा				
१	गण्डकी	स्याङ्जा	कालिगण्डकी गाउँपालिका	५	ईलाका प्रहरी कार्यालय जयपते				विद्युतको		विद्युतको भवनमा कार्यालय व्यारेक एकै ठाँउमा	जग्गा भवन दुवैको व्यवस्था हुनुपर्ने
२	गण्डकी	स्याङ्जा	भिरकोट नगरपालिका	२	प्रहरी चौकी दहथुम				कृषि ज्ञान केन्द्रको		कृषि ज्ञान केन्द्रको भवनमा आंशिक जिर्णोमेस छुट्टै	जग्गा भवन दुवैको व्यवस्था हुनुपर्ने
३	गण्डकी	स्याङ्जा	हरिनास नगरपालिका	४	प्रहरी चौकी चिन्नेभञ्ज्याङ				अन्य निकायकोमा		हरिनास गा.पा.को भवनमा	जग्गा भवन दुवैको व्यवस्था हुनुपर्ने

सि.नं.	प्रदेश	जिल्ला	न.पा./ गा.पा.	वडा नं.	प्रहरी कार्यालयको नाम	जग्गाको विवरण				कार्यालय भवन सञ्चालन (आफ्नै/भाडामा/अन्य निकायकोमा)	हालको अवस्था	कैफियत
						जग्गाको कित्ता नं.	क्षेत्रफल (बिघा/रोपनी)	बर्ग मिटरमा	आफ्नो / अन्य निकायको			
१	गण्डकी	म्याग्दी	मालिका गाँउपालिका	६	ईलाका प्रहरी कार्यालय दरवाड				अन्य निकायको	भाडामा	व्यक्तिको घर	जग्गा भवन दुवैको व्यवस्था हुनुपर्ने
२	गण्डकी	म्याग्दी	अन्नपूर्ण गा.पा	६	प्रहरी चौकी पोखरेबगर						स्थापना हुन बाँकी	जग्गा भवन दुवैको व्यवस्था हुनुपर्ने
३	गण्डकी	म्याग्दी	धवलागिरी गाँउपालिका	३	प्रहरी चौकी मुना फलियागाउँ						स्थापना हुन बाँकी	जग्गा भवन दुवैको व्यवस्था हुनुपर्ने

सि.नं.	प्रदेश	जिल्ला	न.पा./ गा.पा.	वडा नं.	प्रहरी कार्यालयको नाम	जग्गाको विवरण			कार्यालय भवन सञ्चालन (आफ्नै/भाडामा/अन्य निकायकोमा)	हालको अवस्था	कैफियत	
						जग्गाको कित्ता नं.	क्षेत्रफल (बिघा/रोपनी)	बर्ग मिटरमा				
१	गण्डकी	बाग्लुङ	बाग्लुङ नगरपालिका	२	जिल्ला ट्राफिक प्रहरी कार्यालय बाग्लुङ				अन्य	अन्य निकाय बा.न.पा. को भवन	कार्यालय बाग्लुङ न.पा.को भवनमा र ब्यारेक विपद व्यवस्थापन गुल्मको भवनमा	जग्गा भवन दुवैको व्यवस्था हुनुपर्ने
२	गण्डकी	बाग्लुङ	काठेखोला गाँउपालिका	२	प्रहरी चौकी दोबिल्ला					अन्य निकायकोमा	सडकको भवनमा बसेको	जग्गा भवन दुवैको व्यवस्था हुनुपर्ने
३	गण्डकी	बाग्लुङ	बाग्लुङ नगरपालिका	१	प्रहरी चौकी मालढुंगा				अन्य निकायको	अन्य निकायकोमा	कालिका भगवती गुठीको भवनमा कालीगण्डकी नदि किनारमा जस्ताले छाएको कच्ची भवन रहेको	जग्गा भवन दुवैको व्यवस्था हुनुपर्ने
४	गण्डकी	बाग्लुङ	ताराखोला गाँउपालिका	२	प्रहरी चौकी भातखानेडाँडा				अन्य	भाडामा	श्री अर्गल बहुउद्देशिय सहकारी संस्था ४ कोठा भएको अर्गल , बाग्लुङ	जग्गा भवन दुवैको व्यवस्था हुनुपर्ने
५	गण्डकी	बाग्लुङ	निसिखोला गाँउपालिका	२	प्रहरी चौकी जुजाखोला				अन्य निकायको	अन्य निकायकोमा	स्थानीय सनगाईंज युवा क्लबको जस्ताको छाना पलाछर गरेको भवनमा	जग्गा भवन दुवैको व्यवस्था हुनुपर्ने

६	गण्डकी	बाग्लुङ	बाग्लुङ नगरपालिका	६	प्रहरी चौकी पञ्चकोट				अन्य निकायको	अन्य निकायकोमा	मन्दिरको भवनमा बसेको	जग्गा भवन दुवैको व्यवस्था हुनुपर्ने
सि.नं.	प्रदेश	जिल्ला	न.पा./गा.पा.	बडा नं.	प्रहरी कार्यालयको नाम	जग्गाको विवरण			आफ्नो / अन्य निकायको	कार्यालय भवन सञ्चालन (आफ्नै/भाडामा/अन्य निकायकोमा)	हालको अवस्था	कैफियत
						जग्गाको कित्ता नं.	क्षेत्रफल (बिघा/रोपनी)	बर्ग मिटरमा				
१	गण्डकी	नवलपरासी पुर्व	विनयी त्रिवेणी गाँउपालिका	२	प्रहरी चौकी दाउन्ने				अन्य निकायको		मन्दिरको जग्गा	जग्गा भवन दुवैको व्यवस्था हुनुपर्ने

लुम्बिनी

सि.नं.	प्रदेश	जिल्ला	न.पा./ गा.पा.	वडा नं.	प्रहरी कार्यालयको नाम	जग्गाको विवरण			कार्यालय भवन सञ्चालन (आफ्नै/भाडामा/अन्य निकायकोमा)	हालको अवस्था	कैफियत
						जग्गाको कित्ता नं.	क्षेत्रफल (बिघा/रोपनी)	बर्ग मिटरमा आफ्नो / अन्य निकायको			
१	लुम्बिनी	नवलपरासी पश्चिम (बर्दघाट सुस्ता पश्चिम)	रामग्राम न.पा.	५	ट्राफिक प्रहरी कार्यालय परासी न.प.				भाडामा	भाडामा रहेको	जग्गा भवन दुवैको व्यवस्था हुनुपर्ने

सि.नं.	प्रदेश	जिल्ला	न.पा./ गा.पा.	वडा नं.	प्रहरी कार्यालयको नाम	जग्गाको विवरण				कार्यालय भवन सञ्चालन (आफ्नै/भाडामा/अन्य निकायकोमा)	हालको अवस्था	कैफियत
						जग्गाको कित्ता नं.	क्षेत्रफल (बिघा/रोपनी)	बर्ग मिटरमा	आफ्नो / अन्य निकायको			
१	लुम्बिनी	रुपन्देही			प्रहरी चौकी टिकरपजरकट्टी						स्थापना हुन बाकी	जग्गा भवन दुवैको व्यवस्था हुनुपर्ने
२	लुम्बिनी	रुपन्देही			प्रहरी चौकी बनगाई मर्चवार						स्थापना हुन बाकी	जग्गा भवन दुवैको व्यवस्था हुनुपर्ने
३	लुम्बिनी	रुपन्देही			प्रहरी चौकी मुकुन्दगढ						स्थापना हुन बाकी	जग्गा भवन दुवैको व्यवस्था हुनुपर्ने
४	लुम्बिनी	रुपन्देही	बु.उ.म.न.पा.	१२	प्रहरी चौकी नयाँगाउँ					भाडामा	भाडामा बसेको	जग्गा भवन दुवैको व्यवस्था हुनुपर्ने
५	लुम्बिनी	रुपन्देही	कञ्चन गा.पा. वडा नं. ०२	२	प्रहरी चौकी व्यहोरी	ऐलानी जग्गा	०१०-०		ऐलानी जग्गा	भाडामा	नेपाल आदिवासी जनजाती महासंघ को सभाहलमा बस्दै आएको	जग्गा भवन दुवैको व्यवस्था हुनुपर्ने
६	लुम्बिनी	रुपन्देही	लुम्बिनी साँस्कृतिक नगरपालिका	१०	पर्यटक प्रहरी लुम्बिनी					कोषको भवन	लुम्बिनी बिकास कोषको भवन मा बसेको	जग्गा भवन दुवैको व्यवस्था हुनुपर्ने

सि.नं.	प्रदेश	जिल्ला	न.पा./ गा.पा.	वडा नं.	प्रहरी कार्यालयको नाम	जग्गाको विवरण				कार्यालय भवन सञ्चालन (आफ्नै/भाडामा/अन्य निकायकोमा)	हालको अवस्था	कैफियत
						जग्गाको कित्ता नं.	क्षेत्रफल (बिघा/रोपनी)	बर्ग मिटरमा	आफ्नो / अन्य निकायको			
१	लुम्बिनी	कपिलबस्तु	कृष्णनगर न.पा.	१	ट्राफिक प्रहरी कार्यालय कृष्णनगर कपिलबस्तु				भाडामा	भाडा	भाडामा रहेको	जग्गा भवन दुवैको व्यवस्था हुनुपर्ने
२	लुम्बिनी	कपिलबस्तु	कपिलबस्तु न.पा.	४	ट्राफिक प्रहरी कार्यालय तौलिहवा कपिलबस्तु				भाडामा	भाडा	भाडामा रहेको	जग्गा भवन दुवैको व्यवस्था हुनुपर्ने
३	लुम्बिनी	कपिलबस्तु	शिवराज न.पा.	९	इलाका प्रहरी कार्यालय सुन्दरीडाडा कपिलबस्तु		०-१८-०८		ऐलानी	अन्य	ईलाका बान कार्यालय जलैया क.व.को भवन	जग्गा भवन दुवैको व्यवस्था हुनुपर्ने
४	लुम्बिनी	कपिलबस्तु	बाणगंगा न.पा.	४	प्रहरी चौकी गजेहडा कपिलबस्तु					भाडामा	व्यक्तिको (पिताम्बर सुवेदी)को घर भाडामा बसेको	जग्गा भवन दुवैको व्यवस्था हुनुपर्ने
५	लुम्बिनी	कपिलबस्तु	यशोधरा गा.पा.	६	प्रहरी चौकी रंगपुर कपिलबस्तु				सिंचाईको	सिंचाईको भवनमा बस्दै	कार्यालय,मेष र शौचालय एउटै भवनमा रहेको	जग्गा भवन दुवैको व्यवस्था हुनुपर्ने
६	लुम्बिनी	कपिलबस्तु	कृष्णनगर न.पा.	५	प्रहरी चौकी बगही पुरुषोत्तमपुर कपिलबस्तु					भाडामा	भाडामा रहेको	जग्गा भवन दुवैको व्यवस्था हुनुपर्ने
७	लुम्बिनी	कपिलबस्तु	शिवराज न.पा.	९	प्रहरी चौकी अञ्चलपुर कपिलबस्तु						स्थापना नभएको	जग्गा भवन दुवैको व्यवस्था हुनुपर्ने
८	लुम्बिनी	कपिलबस्तु	मायादेवी गा.पा.	३	प्रहरी चौकी चौधहवा कपिलबस्तु						स्थापना नभएको	जग्गा भवन दुवैको व्यवस्था हुनुपर्ने

सि.नं.	प्रदेश	जिल्ला	न.पा./ गा.पा.	वडा नं.	प्रहरी कार्यालयको नाम	जग्गाको विवरण				कार्यालय भवन सञ्चालन (आफ्नै/भाडामा/अन्य निकायकोमा)	हालको अवस्था	कैफियत
						जग्गाको कित्ता नं.	क्षेत्रफल (बिघा/रोपनी)	बर्ग मिटरमा	आफ्नो / अन्य निकायको			
१	लुम्बिनी	पाल्पा	तानसेन न.पा	७	जिल्ला ट्राफिक प्रहरी कार्यालय पाल्पा				तानसेन न.पाको	तानसेन न.पाको	कार्यालय, ब्यारेक , मेष, शौचालय एउटै भवनमा रहेको	जग्गा भवन दुवैको व्यवस्था हुनुपर्ने
२	लुम्बिनी	पाल्पा			प्रहरी चौकी सातमुले पाल्पा						स्थापना नभएको	जग्गा भवन दुवैको व्यवस्था हुनुपर्ने
३	लुम्बिनी	पाल्पा			प्रहरी चौकी गाण्डुड पाल्पा				अन्य	अन्य	विद्यालयको भवनमा बाँदै आएको (टिनको छानो रहेको)	जग्गा भवन दुवैको व्यवस्था हुनुपर्ने
४	लुम्बिनी	पाल्पा			प्रहरी चौकी छहरा पाल्पा						स्थापना नभएको	जग्गा भवन दुवैको व्यवस्था हुनुपर्ने

सि.नं.	प्रदेश	जिल्ला	न.पा./ गा.पा.	वडा नं.	प्रहरी कार्यालयको नाम	जग्गाको विवरण				कार्यालय भवन सञ्चालन (आफ्नै/भाडामा/अन्य निकायकोमा)	हालको अवस्था	कैफियत
						जग्गाको कित्ता नं.	क्षेत्रफल (बिघा/रोपनी)	बर्ग मिटरमा	आफ्नो / अन्य निकायको			
१	लुम्बिनी	अर्घाखाँची	सन्धिखर्क.न.पा.	१	जिल्ला ट्राफिक प्रहरी कार्यालय अर्घाखाँची				जिप्रकाको परिसरमा		जिप्रका अर्घाको परिसरमा	जग्गा भवन दुवैको व्यवस्था हुनुपर्ने
२	लुम्बिनी	अर्घाखाँची	सन्धिखर्क.न.पा.	१०	प्रहरी चौकी अर्घा					भाडा	व्यक्तिको घर	जग्गा भवन दुवैको व्यवस्था हुनुपर्ने
३	लुम्बिनी	अर्घाखाँची	भूमिकास्थान.न.पा.	१	प्रहरी चौकी ढाकावाड					अन्य	गा.वि.स. भवनमा	जग्गा भवन दुवैको व्यवस्था हुनुपर्ने
४	लुम्बिनी	अर्घाखाँची	सन्धिखर्क.न.पा.	२	प्रहरी चौकी चुत्राबेसी						स्थापना हुन बाँकी	जग्गा भवन दुवैको व्यवस्था हुनुपर्ने
५	लुम्बिनी	अर्घाखाँची	शितगंगा.न.पा.		प्रहरी चौकी नुवाकोट						स्थापना हुन बाँकी	जग्गा भवन दुवैको व्यवस्था हुनुपर्ने
६	लुम्बिनी	अर्घाखाँची	छत्रदेव गा.पा.		प्रहरी चौकी छत्रगंज						स्थापना हुन बाँकी	जग्गा भवन दुवैको व्यवस्था हुनुपर्ने

सि.नं.	प्रदेश	जिल्ला	न.पा./ गा.पा.	वडा नं.	प्रहरी कार्यालयको नाम	जग्गाको विवरण				कार्यालय भवन सञ्चालन (आफ्नै/भाडामा/अन्य निकायकोमा)	हालको अवस्था	कैफियत
						जग्गाको कित्ता नं.	क्षेत्रफल (बिघा/रोपनी)	बर्ग मिटरमा	आफ्नो / अन्य निकायको			
१	लुम्बिनी	गुल्मी	धुर्कोट गा.पा	४	प्रहरी चौकी जैसीथोक बर्बोट गुल्मी				व्यक्तिको घर / जग्गा	भाडामा	व्यक्तिको घर / जग्गा	जग्गा भवन दुवैको व्यवस्था हुनुपर्ने
२	लुम्बिनी	गुल्मी	अर्खावाङ गा.पा	४	प्रहरी चौकी अर्खावाङ गुल्मी				स्वास्थ्य चौकीको	स्वा.चौकीको भवनमा	अन्य निकाय / स्वास्थ्य चौकीको भवनमा	जग्गा भवन दुवैको व्यवस्था हुनुपर्ने

सि.नं.	प्रदेश	जिल्ला	न.पा./ गा.पा.	वडा नं.	प्रहरी कार्यालयको नाम	जग्गाको विवरण				कार्यालय भवन सञ्चालन (आफ्नै/भाडामा/अन्य निकायकोमा)	हालको अवस्था	कैफियत
						जग्गाको कित्ता नं.	क्षेत्रफल (बिघा/रोपनी)	बर्ग मिटरमा	आफ्नो / अन्य निकायको			
१	लुम्बिनी	रुकुम (पुर्वी भाग)	सिस्ने गा.पा.	५	जिल्ला ट्राफिक प्रहरी कार्यालय रुकुमकोट रुकुम (पूर्वी भाग)						सिस्ने गा.पा.को सहयोगमा चियान डाँडा भन्ने स्थानमा जस्ताको पाताको टहरो बनाइ अस्थाई रुपमा बस्दै आईरहेको ।	जग्गा भवन दुवैको व्यवस्था हुनुपर्ने
२	लुम्बिनी	रुकुम (पुर्वी भाग)	भुमे गा.पा.	१	प्रहरी चौकी लुकुम रुकुम (पूर्वी भाग)					भाडामा	हाल भाडामा रहेको ।	जग्गा भवन दुवैको व्यवस्था हुनुपर्ने

सि.नं.	प्रदेश	जिल्ला	न.पा./ गा.पा.	वडा नं.	प्रहरी कार्यालयको नाम	जग्गाको विवरण				कार्यालय भवन सञ्चालन (आफ्नै/भाडामा/अन्य निकायकोमा)	हालको अवस्था	कैफियत
						जग्गाको कित्ता नं.	क्षेत्रफल (बिघा/रोपनी)	बर्ग मिटरमा	आफ्नो / अन्य निकायको			
१	लुम्बिनी	रोल्पा	रोल्पा न.पा.	४	जिल्ला ट्राफिक प्रहरी कार्यालय रोल्पा					जिप्रका रोल्पामा	जिल्ला प्रहरी कार्यालय रोल्पाको भवनहरुमा कार्यालय संचालन भएको	जग्गा भवन दुवैको व्यवस्था हुनुपर्ने
२	लुम्बिनी	रोल्पा	लुङ्ग्री गा.पा.	५	प्रहरी चौकी किलाचौर					भाडामा	हाल भाडामा रहेको।	जग्गा भवन दुवैको व्यवस्था हुनुपर्ने

सि.नं.	प्रदेश	जिल्ला	न.पा./ गा.पा.	वडा नं.	प्रहरी कार्यालयको नाम	जग्गाको विवरण				कार्यालय भवन सञ्चालन (आफ्नै/भाडामा/अन्य निकायकोमा)	हालको अवस्था	कैफियत
						जग्गाको कित्ता नं.	क्षेत्रफल (बिघा/रोपनी)	बर्ग मिटरमा	आफ्नो / अन्य निकायको			
१	लुम्बिनी	प्यूठान	माण्डवी गा.पा.	३	जिल्ला ट्राफीक प्रहरी कार्यालय, प्यूठान					भाडामा रहेको	भाडामा रहेको	जग्गा भवन दुवैको व्यवस्था हुनुपर्ने
२	लुम्बिनी	प्यूठान	स्वर्गद्वारी न.पा	२	इलाका प्रहरी कार्यालय,स्वर्गद्वारी प्यूठान				अन्य	अन्य	स्वर्गद्वारी मन्दिरको जग्गा भवनमा	जग्गा भवन दुवैको व्यवस्था हुनुपर्ने
३	लुम्बिनी	प्यूठान	गौमुखि गा.पा.	४	इलाका प्रहरी कार्यालय,पुर्जाँलिबासे प्यूठान	१११७,११५८,११५ ६ र ५७६	७-१२-२-२	३९७२.५२		भाडामा रहेको	भाडामा रहेको	जग्गा भवन दुवैको व्यवस्था हुनुपर्ने
४	लुम्बिनी	प्यूठान	नौबहिनी गा.पा.	८	प्रहरी चौकी फोप्ली, प्यूठान	१९५०	१-८-०-०	७६३.११		भाडामा रहेको	भाडामा रहेको	जग्गा भवन दुवैको व्यवस्था हुनुपर्ने
५	लुम्बिनी	प्यूठान	नौबहिनी गा.पा.	१	प्रहरी चौकी स्याउलिबाड, प्यूठान	१००४	१-०-०-०	५०९		भाडामा रहेको	भाडामा रहेको	जग्गा भवन दुवैको व्यवस्था हुनुपर्ने
६	लुम्बिनी	प्यूठान	ऐरावती गा.पा.	१	प्रहरी चौकी दाडबाड, प्यूठान	१११२	५-०-०-०	२५४४		भाडामा रहेको	भाडामा रहेको	जग्गा भवन दुवैको व्यवस्था हुनुपर्ने
७	लुम्बिनी	प्यूठान	नौबहिनी गा.पा.	५	प्रहरी चौकी डामू, प्यूठान	९९८ र १०००	४-४-०-२	२१६६.११		अन्य	स्वास्थ्य चौकीको भवनमा	जग्गा भवन दुवैको व्यवस्था हुनुपर्ने
८	लुम्बिनी	प्यूठान	स्वर्गद्वारी न.पा	१	प्रहरी चौकी कोचिबाड, प्यूठान				हुलाक कार्यालयमा		हुलाक कार्यालयमा	जग्गा भवन दुवैको व्यवस्था हुनुपर्ने
९	लुम्बिनी	प्यूठान			प्रहरी चौकी जसपुर, प्यूठान						हाल सम्म स्थापना नभएको	जग्गा भवन दुवैको व्यवस्था हुनुपर्ने
१०	लुम्बिनी	प्यूठान	सरुमारानी गा.पा.	४	प्रहरी चौकी बड्डाडा, प्यूठान				अन्य	अन्य	मोजनाथ मन्दिरको जग्गा घरमा बसेको	जग्गा भवन दुवैको व्यवस्था हुनुपर्ने

सि.नं.	प्रदेश	जिल्ला	न.पा./ गा.पा.	वडा नं.	प्रहरी कार्यालयको नाम	जग्गाको विवरण				कार्यालय भवन सञ्चालन (आफ्नै/भाडामा/अन्य निकायकोमा)	हालको अवस्था	कैफियत
						जग्गाको कित्ता नं.	क्षेत्रफल (बिघा/रोपनी)	बर्ग मिटरमा	आफ्नो / अन्य निकायको			
१	लुम्बिनी	दाङ	राजपुर	७	ईलाका प्रहरी कार्यालय भैसाही दाङ					भाडामा	भाडामा रहेको ।	जग्गा भवन दुवैको व्यवस्था हुनुपर्ने
२	लुम्बिनी	दाङ	राजपुर	८	प्रहरी चौकी मुसीनाका दाङ	ऐलानी जग्गा	०-७-०		ऐलानी जग्गा	भाडामा	भाडामा रहेको ।	जग्गा भवन दुवैको व्यवस्था हुनुपर्ने
३	लुम्बिनी	दाङ	राजपुर गा.पा.	२	प्रहरी चौकी बेला दाङ	७०	०-१०-४			भाडामा		जग्गा भवन दुवैको व्यवस्था हुनुपर्ने
४	लुम्बिनी	दाङ	घोराही उ.म.नं.पा.	३	प्रहरी चौकी गोली दाङ					भाडामा		जग्गा भवन दुवैको व्यवस्था हुनुपर्ने
५	लुम्बिनी	दाङ	घोराही उ.म.नं.पा.	२	प्रहरी चौकी रामपुर दाङ				स्वर्गद्वारी गुठीको जग्गा	स्वर्गद्वारी गुठीको जग्गा	स्वर्गद्वारी गुठीको जग्गा	जग्गा भवन दुवैको व्यवस्था हुनुपर्ने
६	लुम्बिनी	दाङ	राजपुर गा.पा.	६	प्रहरी चौकी गंगाडी दाङ						स्थापना नभएको ।	जग्गा भवन दुवैको व्यवस्था हुनुपर्ने
७	लुम्बिनी	दाङ	राप्ती गा.पा.	२	प्रहरी चौकी मसुरिया दाङ					भाडामा		जग्गा भवन दुवैको व्यवस्था हुनुपर्ने

सि.नं.	प्रदेश	जिल्ला	न.पा./ गा.पा.	वडा नं.	प्रहरी कार्यालयको नाम	जग्गाको बिबरण				कार्यालय भवन सञ्चालन (आफ्नै/भाडामा/अन्य निकायकोमा)	हालको अवस्था	कैफियत
						जग्गाको कित्ता नं.	क्षेत्रफल (बिघा/रोपनी)	बर्ग मिटरमा	आफ्नो / अन्य निकायको			
१	लुम्बिनी	बाँके	बैजनाथ गा.पा.	१	इ.प्र.का. चिसापानी बाँके				व्यक्तिको	भाडामा	बल ब. बुढाको घरमा भाडामा लिई सेवा संचालन गर्दै आएको	जग्गा भवन दुवैको व्यवस्था हुनुपर्ने
२	लुम्बिनी	बाँके	नैरनापुर गा.पा.		प्र.चौ. गंगापुर (ख) बाँके						का.स्थापना नभएको	जग्गा भवन दुवैको व्यवस्था हुनुपर्ने
३	लुम्बिनी	बाँके	राप्तीसोनारी गा.पा.	८	प्र.चौ. दहकरी बाँके				व्यक्तिको	भाडामा	ईश्वरी खत्रीको घरमा भाडामा	जग्गा भवन दुवैको व्यवस्था हुनुपर्ने
४	लुम्बिनी	बाँके	राप्तीसोनारी गा.पा.	२	प्र.चौ. अगैया गाभरपुर बाँके				बाँके रा.निकुञ्जको	सिक्टा सिंचाईको भवनमा	सिक्टा सिंचाईको आयोजनाको भवन, कार्यलय, मेष, प्रमुख निवास एउटैमा भवनमा भएको	जग्गा भवन दुवैको व्यवस्था हुनुपर्ने
५	लुम्बिनी	बाँके	जानकी गा.पा.	६	प्र.चौ. गनापुर बाँके				वडा कार्यालयको	वडा का. को भवनमा	जानकी गा.पा. ६ नं. वडा का. को भवनमा	जग्गा भवन दुवैको व्यवस्था हुनुपर्ने
६	लुम्बिनी	बाँके	राप्तीसोनारी गा.पा.	७	प्र.चौ. फत्तेपुर (क) बाँके				साझा संस्था	हाल राप्तीसोनारी गा.पा. ७ नं वडा कार्यालयमा	साझा संस्थाको जग्गामा लुम्बिनी प्रदेश सरकार र स्थानीय सरकारको संयुक्त आर्थिक सहयोगमा नयाँ भवन निर्माण कार्य भईरहेको	जग्गा भवन दुवैको व्यवस्था हुनुपर्ने

सि.नं.	प्रदेश	जिल्ला	न.पा./ गा.पा.	वडा नं.	प्रहरी कार्यालयको नाम	जग्गाको विवरण				कार्यालय भवन सञ्चालन (आफ्नै/भाडामा/अन्य निकायकोमा)	हालको अवस्था	कैफियत
						जग्गाको कित्ता नं.	क्षेत्रफल (बिघा/रोपनी)	बर्ग मिटरमा	आफ्नो / अन्य निकायको			
१	लुम्बिनी	बर्दिया	गु.न.पा.	१	प्रहरी चौकी खैरापुर ख				गा.बि.स.को	गा.बि.स.को भवनमा	साविक गा.बि.स.को भवनमा बसेको ।	जग्गा भवन दुवैको व्यवस्था हुनुपर्ने
२	लुम्बिनी	बर्दिया	बढैयाताल	८	प्रहरी चौकी शितलाबजार		०-३-०		बजार समितिको	समितिको भवनमा	बजार समितिको भवनमा बसेको ।	जग्गा भवन दुवैको व्यवस्था हुनुपर्ने
३	लुम्बिनी	बर्दिया	बारबर्दिया न.पा.	९	प्रहरी चौकी कर्तनियाघाट		०-४-०		बनको	बनको भवनमा	सामुदायिक भवनमा बसेको	जग्गा भवन दुवैको व्यवस्था हुनुपर्ने
४	लुम्बिनी	बर्दिया	बाँसगढी न.पा.	१	प्रहरी चौकी चेपाङ्		०-२-०		सामुदायिक बनको	बनको भवनमा	सामुदायिक बनको भवनमा बसेको र जिर्ण अवस्थामा रहेको	जग्गा भवन दुवैको व्यवस्था हुनुपर्ने
५	लुम्बिनी	बर्दिया	बाँसगढी न.पा.	८	प्रहरी चौकी लक्ष्मणा		०-७-०		सामुदायिक बनको	समितिको भवन	बजार समितिको भवनमा बसेको	जग्गा भवन दुवैको व्यवस्था हुनुपर्ने

कर्णाली

सि.नं.	प्रदेश	जिल्ला	न.पा./ गा.पा.	वडा नं.	प्रहरी कार्यालयको नाम	जग्गाको विवरण				कार्यालय भवन सञ्चालन (आफ्नै/भाडामा/अन्य निकायकोमा)	हालको अवस्था	कैफियत
						जग्गाको कित्ता नं.	क्षेत्रफल (बिया/रोपनी)	बर्ग मिटरमा	आफ्नो / अन्य निकायको			
१	कर्णाली	रुकुम पश्चिम	मुसिकोट न.पा.	५	जिल्ला ट्राफिक प्रहरी कार्यालय रुकुम					भाडामा	विम बहादुर खड्काको घरमा भाडामा बसेको	जग्गा भवन दुवैको व्यवस्था हुनुपर्ने
२	कर्णाली	रुकुम पश्चिम	बाँफिकोट गा.पा.	४	प्रहरी चौकी मम्मा					भाडामा	रणबिर खत्रीको घरमा भाडामा बसेको	जग्गा भवन दुवैको व्यवस्था हुनुपर्ने
३	कर्णाली	रुकुम पश्चिम	सानिभेरी गा.पा.	८	प्रहरी चौकी सिम्ती					भाडामा	प्रेम बहादुर वि.क. को घरमा भाडामा बसेको	जग्गा भवन दुवैको व्यवस्था हुनुपर्ने
४	कर्णाली	रुकुम पश्चिम	आठबिसकोट न.पा.	४	प्रहरी चौकी गोतामेकोट	६४०	०-१२-२-१	४००		भाडामा	लोक बहादुर शाहिको घरमा भाडामा बसेको	जग्गा भवन दुवैको व्यवस्था हुनुपर्ने
५	कर्णाली	रुकुम पश्चिम	सानिभेरी गा.पा.	१	प्रहरी चौकी पुर्तिमकांडा					भाडामा	गंगाराम वि.क.को घरमा भाडामा बसेको	जग्गा भवन दुवैको व्यवस्था हुनुपर्ने
६	कर्णाली	रुकुम पश्चिम	मुसिकोट न.पा.	७	प्रहरी चौकी झुलखेत (साँख)					भाडामा	अेन्द्र के.सी.को घरमा भाडामा बसेको	जग्गा भवन दुवैको व्यवस्था हुनुपर्ने

सि.नं.	प्रदेश	जिल्ला	न.पा./ गा.पा.	वडा नं.	प्रहरी कार्यालयको नाम	जग्गाको विवरण				कार्यालय भवन सञ्चालन (आफ्नै/भाडामा/अन्य निकायकोमा)	हालको अवस्था	कैफियत
						जग्गाको कित्ता नं.	क्षेत्रफल (बिघा/रोपनी)	बर्ग मिटरमा	आफ्नो / अन्य निकायको			
१	कर्णाली	सल्यान	छत्रेश्वरी गा.पा.	१	इलाका प्रहरी कार्यालय दभाचौर					भाडामा	हकुम चन्दको घरमा भाडामा बसेको भाडा	जग्गा भवन दुवैको व्यवस्था हुनुपर्ने
२	कर्णाली	सल्यान	छत्रेश्वरी गा.पा.	६	प्रहरी चौकी भोटेचौर					गापाको सहयोगमा	हाल छत्रेश्वरी गा.पा.को सहयोगमा बस्दै आएको ।	जग्गा भवन दुवैको व्यवस्था हुनुपर्ने

सि.नं.	प्रदेश	जिल्ला	न.पा./ गा.पा.	वडा नं.	प्रहरी कार्यालयको नाम	जग्गाको विवरण				कार्यालय भवन सञ्चालन (आफ्नै/भाडामा/अन्य निकायकोमा)	हालको अवस्था	कैफियत
						जग्गाको कित्ता नं.	क्षेत्रफल (बिघा/रोपनी)	बर्ग मिटरमा	आफ्नो / अन्य निकायको			
१	कर्णाली	डोल्पा	दुलीभेरी न.पा.	९	प्र.चौ.कालागौडा डोल्पा					भाडामा		जग्गा भवन दुवैको व्यवस्था हुनुपर्ने
२	कर्णाली	डोल्पा	त्रिपुरा सुन्दरी न.पा.	१०	प्र.चौ.लिकु डोल्पा					भाडामा		जग्गा भवन दुवैको व्यवस्था हुनुपर्ने
३	कर्णाली	डोल्पा	छार्का ताड्सोड गा.पा.	३	प्र.चौ.डाडाँउ डोल्पा					स्थापना हुन बाकी		जग्गा भवन दुवैको व्यवस्था हुनुपर्ने
४	कर्णाली	डोल्पा	दुलीभेरी न.पा.	३	वि.ट्रा.प्र.का.डोल्पा					भाडामा		जग्गा भवन दुवैको व्यवस्था हुनुपर्ने

सि.नं.	प्रदेश	जिल्ला	न.पा./ गा.पा.	वडा नं.	प्रहरी कार्यालयको नाम	जग्गाको विवरण			कार्यालय भवन सञ्चालन (आफ्नै/भाडामा/अन्य निकायकोमा)	हालको अवस्था	कैफियत	
						जग्गाको कित्ता नं.	क्षेत्रफल (बिघा/रोपनी)	बर्ग मिटरमा				आफ्नो / अन्य निकायको
१	कर्णाली	जुम्ला	चन्दननाथ न.पा.	७	जिल्ला ट्रफिक प्रहरी कार्यालय जुम्ला				भाडामा	भाडामा	भिम बहादुर बुढाको घर भाडामा लिई कार्यालय संचालन गर्दै आएको ।	जग्गा भवन दुवैको व्यवस्था हुनुपर्ने
२	कर्णाली	जुम्ला	सिजा गा.पा.	५	प्रहरी चौकी नाराकोट (ख)	भाडामा	भाडामा	भाडामा	भाडामा	भाडामा	पुरानो स्वास्थ्य चौकी कार्यालयमा कार्यालय संचालन गर्दै आएको ।	जग्गा भवन दुवैको व्यवस्था हुनुपर्ने
३	कर्णाली	जुम्ला	तातोपानी गा.पा.	३	प्रहरी चौकी लिताकोट					भाडामा	तातोपानी गा.पा. ले भाडा तिर्दै आएको	जग्गा भवन दुवैको व्यवस्था हुनुपर्ने
४	कर्णाली	जुम्ला	गोडिचौर गा.पा.	४	प्रहरी चौकी झारज्वाला					भाडामा	गुडिचौर गा.पा. ले भाडा तिर्दै आएको	जग्गा भवन दुवैको व्यवस्था हुनुपर्ने

सि.नं.	प्रदेश	जिल्ला	न.पा./ गा.पा.	वडा नं.	प्रहरी कार्यालयको नाम	जग्गाको विवरण				कार्यालय भवन सञ्चालन (आफ्नै/भाडामा/अन्य निकायकोमा)	हालको अवस्था	कैफियत
						जग्गाको कित्ता नं.	क्षेत्रफल (बिघा/रोपनी)	बर्ग मिटरमा	आफ्नो / अन्य निकायको			
१	कर्णाली	मुगु	छाँयानाथ रारा न.पा.	२	जिल्ला ट्राफिक प्रहरी कार्यालय मुगु					भाडामा	केशलाल बुढाको घरमा भाडामा बसेको	जग्गा भवन दुवैको व्यवस्था हुनुपर्ने
२	कर्णाली	मुगु	छाँयानाथ रारा न.पा.	२	प्रहरी चौकी चईनागाउँ				नभएको	सरकारी जग्गाको मन्दिरमा	सरकारी जग्गाको मन्दिरमा बसेको	जग्गा भवन दुवैको व्यवस्था हुनुपर्ने
३	कर्णाली	मुगु	कार्मारोङ गा.पा.	९	प्रहरी चौकी छावला				नभएको	भाडामा	दन्तविर बुढाको घरमा भाडामा बसेको	जग्गा भवन दुवैको व्यवस्था हुनुपर्ने
४	कर्णाली	मुगु	खत्याड गा.पा.	४	प्रहरी चौकी भाइचौर				नभएको	गापाको भवनमा	खत्याड गा.पा.को घरमा	जग्गा भवन दुवैको व्यवस्था हुनुपर्ने
५	कर्णाली	मुगु	छाँयानाथ रारा न.पा.	२	जिल्ला अदालत समन्वय तथा सुरक्षा प्रहरी ईकाई मुगु				नभएको	जिल्ला अदालतको घरमा	जिल्ला अदालतको घरमा	जग्गा भवन दुवैको व्यवस्था हुनुपर्ने

सि.नं.	प्रदेश	जिल्ला	न.पा./ गा.पा.	वडा नं.	प्रहरी कार्यालयको नाम	जग्गाको विवरण				कार्यालय भवन सञ्चालन (आफ्नै/भाडामा/अन्य निकायकोमा)	हालको अवस्था	कैफियत
						जग्गाको कित्ता नं.	क्षेत्रफल (बिघा/रोपनी)	बर्ग मिटरमा	आफ्नो / अन्य निकायको			
१	कर्णाली	हुम्ला	सिमकोट गा.पा.	५	जिल्ला ट्राफिक प्रहरी कार्यालय हुम्ला					भाडामा	भैरव बहादुर लामाको घर भाडामा लिई कार्यालय संचालन गरेको	जग्गा भवन दुवैको व्यवस्था हुनुपर्ने
२	कर्णाली	हुम्ला	नाम्खा गा.पा.	५	इलाका प्रहरी कार्यालय हिल्सा					भाडामा	कार्यालय भवन निर्माणधिन अवस्थामा रोकिएको,व्यक्तिको कर्म लामाको घर भाडामा लिई कार्यालय संचालन गरेको	जग्गा भवन दुवैको व्यवस्था हुनुपर्ने
३	कर्णाली	हुम्ला	सर्केगाई गा.पा.	४	प्रहरी चौकी सर्किडेड					भाडामा	दिवाकर छत्यालयको घर भाडामा बसेको	जग्गा भवन दुवैको व्यवस्था हुनुपर्ने
४	कर्णाली	हुम्ला	नाम्खा गा.पा.	५	प्रहरी चौकी थारी					भाडामा	नाकतोला लामाको घरमा भाडामा बसेको	जग्गा भवन दुवैको व्यवस्था हुनुपर्ने
५	कर्णाली	हुम्ला	सिमकोट गा.पा.	६	प्रहरी चौकी दुस्संचार मार्ग (सिमकोट)					बनको भवनमा	सिमकोट गा.पा. वड नं.५ वन डिभिजन कार्यालयको सहयोगमा बन डिभिजन कार्यालयकै भवनमा बसेको	जग्गा भवन दुवैको व्यवस्था हुनुपर्ने
६	कर्णाली	हुम्ला	नाम्खा गा.पा.	४	प्रहरी चौकी याल्खाड					सहयोगमा	नाम्खा गा.पा. ४को वडा कार्यालयको सहयोगमा निमा तन्हुप नेपालीको घरमा	जग्गा भवन दुवैको व्यवस्था हुनुपर्ने

सि.नं.	प्रदेश	जिल्ला	न.पा./ गा.पा.	वडा नं.	प्रहरी कार्यालयको नाम	जग्गाको विवरण				कार्यालय भवन सञ्चालन (आफ्नै/भाडामा/अन्य निकायकोमा)	हालको अवस्था	कैफियत
						जग्गाको कित्ता नं.	क्षेत्रफल (बिघा/रोपनी)	बर्ग मिटरमा	आफ्नो / अन्य निकायको			
१	कर्णाली	कालिकोट	तिलागुफा न.पा.	६	प्रहरी चौकी गाल्जे					भाडामा	कुल बहादुर शाहको घरमा भाडामा	जग्गा भवन दुवैको व्यवस्था हुनुपर्ने
२	कर्णाली	कालिकोट	शान्निवित्रेणी गा.पा.	६	प्रहरी चौकी मेहलमुडी					भाडामा	कुल प्रसाद उपाध्यायको घरमा भाडामा	जग्गा भवन दुवैको व्यवस्था हुनुपर्ने

सि.नं.	प्रदेश	जिल्ला	न.पा./ गा.पा.	वडा नं.	प्रहरी कार्यालयको नाम	जग्गाको विवरण				कार्यालय भवन सञ्चालन (आफ्नै/भाडामा/अन्य निकायकोमा)	हालको अवस्था	कैफियत
						जग्गाको कित्ता नं.	क्षेत्रफल (बिघा/रोपनी)	बर्ग मिटरमा	आफ्नो / अन्य निकायको			
१	कर्णाली	जाजरकोट	छेडागाड नगरपालिका	१२	प्रहरी चौकी छेडागाड जाजरकोट	नभएको	नभएको	नभएको	नभएको	भाडामा	भाडाको ले.प.हेमराज अधिकारीको घरमा भाडामा	जग्गा भवन दुवैको व्यवस्था हुनुपर्ने
२	कर्णाली	जाजरकोट	बारेकोट गाउँपालिका	२	प्रहरी चौकी लिम्सा जाजरकोट	नभएको	नभएको	नभएको	नभएको	भाडामा	भाडाको ले.प.इलक बहादुर घर्तिमगर	जग्गा भवन दुवैको व्यवस्था हुनुपर्ने
३	कर्णाली	जाजरकोट	जुनेचार्दे गाउँपालिका	३	प्रहरी चौकी जुनिचार्दे जाजरकोट	नभएको	नभएको	नभएको	नभएको	भाडामा	भाडाको ले.प.प्रेम बहादुर परी	जग्गा भवन दुवैको व्यवस्था हुनुपर्ने
४	कर्णाली	जाजरकोट	कुशे गाउँपालिका	६	प्रहरी चौकी थुपुभार्मा जाजरकोट	नभएको	नभएको	नभएको	नभएको	भाडामा	भाडाको ले.प.पालिकाको भवनमा	जग्गा भवन दुवैको व्यवस्था हुनुपर्ने

सि.नं.	प्रदेश	जिल्ला	न.पा./ गा.पा.	वडा नं.	प्रहरी कार्यालयको नाम	जग्गाको विवरण				कार्यालय भवन सञ्चालन (आफ्नै/भाडामा/अन्य निकायकोमा)	हालको अवस्था	कैफियत
						जग्गाको कित्ता नं.	क्षेत्रफल (बिघा/रोपनी)	बर्ग मिटरमा	आफ्नो / अन्य निकायको			
१	कर्णाली	दैलेख	नारायण न.पा.	२	जिल्ला ट्रान्जिट प्रहरी कार्यालय				अन्य निकायको	भाडामा	पार्वती रावलको घरमा भाडामा	जग्गा भवन दुवैको व्यवस्था हुनुपर्ने
२	कर्णाली	दैलेख	भोखी गा.पा.	४	प्रहरी चौकी भेखी					भाडामा	प्रेम बहादुर थापाको घरमा भाडामा	जग्गा भवन दुवैको व्यवस्था हुनुपर्ने
३	कर्णाली	दैलेख	डुङ्गेधर गा.पा.	५	प्रहरी चौकी डुङ्गेधर बजार					भाडामा	डम्बर बहादुर बि.क.को घरमा भाडामा	जग्गा भवन दुवैको व्यवस्था हुनुपर्ने

सि.नं.	प्रदेश	जिल्ला	न.पा./ गा.पा.	वडा नं.	प्रहरी कार्यालयको नाम	जग्गाको विवरण				कार्यालय भवन सञ्चालन (आफ्नै/भाडामा/अन्य निकायकोमा)	हालको अवस्था	कैफियत
						जग्गाको कित्ता नं.	क्षेत्रफल (बिघा/रोपनी)	बर्ग मिटरमा	आफ्नो / अन्य निकायको			
१	कर्णाली	सुर्खेत	वीरेन्द्रनगर न.पा.	७	कर्णाली प्रदेश प्रहरी विद्यालय	२२१,२२३,२४९,४२६ र ४२७	१.९९ रोपनी	१०१५.८९६	अन्य निकायको	अन्य निकायकोमा	श्री पद्मलिला आधारभुत विद्यालय ईनाम-०७ सुर्खेतको भवनमा भोगाधीकार प्रयोग गरी विद्यालय संचालन गरेको र प्रहरी कार्यालय तथा कर्मचारीहरू भडामा बस्दै आएको	जग्गा भवन दुवैको व्यवस्था हुनुपर्ने
२	कर्णाली	सुर्खेत			प्रदेश केनाइन शाखा	कित्ता नं. ७१ को पुरै ७० र ७२ को आंशिक	बाँकी रहेको ८ कट्टा	२७०९			कर्णाली प्रदेश प्रहरी कार्यालयमा रहेको (हाल जिल्ला ट्रान्जिट बाँके मा बसेको। क.प्र.प्र.गण सुर्खेत को नाममा रहेको जग्गा भोगाधीकार प्रयोग गरी रहेको	जग्गा भवन दुवैको व्यवस्था हुनुपर्ने
३	कर्णाली	सुर्खेत			प्रदेश समारोह व्यवस्थापन प्रहरी वैण्ड शाखा						कर्णाली प्रदेश प्रहरी कार्यालयमा रहेको (हाल तालिमकेन्द्र बसेको)	जग्गा भवन दुवैको व्यवस्था हुनुपर्ने
४	कर्णाली	सुर्खेत	चौकुने गा.पा.	८	इ.प्र.का.गुटु, सुर्खेत					सहयोगमा	कृषी संकलनको केन्द्र को भवन र चिस्यान केन्द्रको भवनमा	जग्गा भवन दुवैको व्यवस्था हुनुपर्ने
५	कर्णाली	सुर्खेत	वीरेन्द्रनगर न.पा.	६	नगर प्रहरी कार्यालय सुर्खेत					जि.स.ई.को भवनमा	जि.स.ई.को भवनमा बस्दै आएको	जग्गा भवन दुवैको व्यवस्था हुनुपर्ने
६	कर्णाली	सुर्खेत	सिम्ता गा.पा.	३	प्रहरी चौकी आग्रीगाउँ, सुर्खेत		३ रोपनी	१५२६.२१		सहयोगमा	वडा द्वारा निर्माण कच्ची जस्ताले छाएको	जग्गा भवन दुवैको व्यवस्था हुनुपर्ने
७	कर्णाली	सुर्खेत	चौकुने गा.पा.	४	प्रहरी चौकी बिजौरा, सुर्खेत					भाडामा	शेर बहादुर बुढा को घरमा भाडामा	जग्गा भवन दुवैको व्यवस्था हुनुपर्ने
८	कर्णाली	सुर्खेत	वीरेन्द्रनगर न.पा.	११	प्रहरी चौकी सुब्बाकुना, सुर्खेत					सहयोगमा	सडक डिभिजनको भवन	जग्गा भवन दुवैको व्यवस्था हुनुपर्ने
९	कर्णाली	सुर्खेत	बराहताल गा.पा.	५	प्रहरी चौकी बड्ढिचौर, सुर्खेत					सहयोगमा	सार्वजनिक भवन	जग्गा भवन दुवैको व्यवस्था हुनुपर्ने

सुदूरपश्चिम

सि.नं.	प्रदेश	जिल्ला	न.पा./ गा.पा.	वडा नं.	प्रहरी कार्यालयको नाम	जग्गाको विवरण				कार्यालय भवन सञ्चालन (आफ्नै/भाडामा/अन्य निकायकोमा)	हालको अवस्था	कैफियत
						जग्गाको कित्ता नं.	क्षेत्रफल (विघा/रोपनी)	वर्ग मिटरमा	आफ्नो / अन्य निकायको			
१	सु.प	कैलाली			सु.प.प्र.प्र.का. धनगढी समारोह व्यवस्थापन/प्रहरी वेण्ड शाखा धनगढी				सु.प.प्रदेश प्रहरी गणको हाता भित्र			जग्गा भवन दुवैको व्यवस्था हुनुपर्ने
२	सु.प	कैलाली	बि.न.पा.	४	सुदूरपश्चिम प्रदेश प्रदेश विपद व्यवस्थापन गुल्म महेन्द्रनगर				पक्की जिर्ण	पक्की जिर्ण	नेपाल प्र.प्र.का.महेन्द्रनगरको कम्पाउण्डमा रहेको	जग्गा भवन दुवैको व्यवस्था हुनुपर्ने
३	सु.प	कैलाली	ध.उ.म.न.पा.		सुदूरपश्चिम प्रदेश प्रदेश केनाइन शाखा धनगढी						प्रदेश प्र.प्र.का.धनगढीको जग्गामा	जग्गा भवन दुवैको व्यवस्था हुनुपर्ने
४	सु.प	कैलाली	ध.उ.म.न.पा.	११	प्रहरी चौकी कैलालीगाँउ कैलाली	नभएको	नभएको	नभएको	नभएको	सामुदायिक बनको भवनमा	सामुदायिक बनको भवनमा	जग्गा भवन दुवैको व्यवस्था हुनुपर्ने
५	सु.प	कैलाली	गोदावरी न.पा.	२	प्रहरी चौकी गेटा कैलाली	नभएको	नभएको	नभएको		स्वास्थ्य चौकीको भवनमा	स्वास्थ्य चौकीको भवनमा	जग्गा भवन दुवैको व्यवस्था हुनुपर्ने
६	सु.प	कैलाली	घोडाघोडी न.पा.	१०	प्र.चौ. पहलवानपुर	नभएको	नभएको	नभएको		खानेपानी संस्थानको भवनमा	खानेपानी संस्थानको भवनमा	जग्गा भवन दुवैको व्यवस्था हुनुपर्ने
७	सु.प	कैलाली	चुरे गा.पा.	१	प्र.चौ. घरखेडा	नभएको	नभएको	नभएको		सामुदायिक बनको भवनमा	सामुदायिक बनको भवनमा	जग्गा भवन दुवैको व्यवस्था हुनुपर्ने
८	सु.प	कैलाली	लम्कीचुहा न.पा.	९	प्र.चौ. प्रतापपुर	नभएको	नभएको	नभएको		ग्रिनसो संस्थाको भवनमा	ग्रिनसो संस्थाको भवनमा निशुल्क वसेको	जग्गा भवन दुवैको व्यवस्था हुनुपर्ने
९	सु.प	कैलाली	ध.उ.म.न.पा.	५	सामुदायिक प्रहरी सेवा केन्द्र	नभएको	नभएको	नभएको		सामुदायिक केन्द्रको भवनमा	सामुदायिक केन्द्रको भवनमा	जग्गा भवन दुवैको व्यवस्था हुनुपर्ने

सि.नं.	प्रदेश	जिल्ला	न.पा./गा.पा.	वडा नं.	प्रहरी कार्यालयको नाम	जग्गाको विवरण				कार्यालय भवन सञ्चालन (आफ्नै/भाडामा/अन्य निकायकोमा)	हालको अवस्था	कैफियत
						जग्गाको कित्ता नं.	क्षेत्रफल (बिघा/रोपनी)	वर्ग मिटरमा	आफ्नो / अन्य निकायको			
१	सु.प	कन्चनपुर	बि.न.पा.	१३	प्रहरी चौकी झुलुङ्गे	जग्गा नभएको	जग्गा नभएको		अन्य			जग्गा भवन दुवैको व्यवस्था हुनुपर्ने
२	सु.प	कन्चनपुर	बि.न.पा.	१९	प्रहरी चौकी बागफाँटा	जग्गा नभएको	जग्गा नभएको		अन्य			जग्गा भवन दुवैको व्यवस्था हुनुपर्ने

सि.नं.	प्रदेश	जिल्ला	न.पा./ गा.पा.	वडा नं.	प्रहरी कार्यालयको नाम	जग्गाको विवरण			कार्यालय भवन सञ्चालन (आफ्नै/भाडामा/अन्य निकायकोमा)	हालको अवस्था	कैफियत	
						जग्गाको कित्ता नं.	क्षेत्रफल (बिघा/रोपनी)	वर्ग मिटरमा				आफ्नो / अन्य निकायको
१	सु.प	बाजुरा	बडिमिका न.पा.	९	जिल्ला ट्राफिक प्रहरी कार्यालय बाजुरा				बडिमालिका न.पा.को भवनमा	बडीमालिका न.पा.द्वारा निर्मित टिनको कच्ची टहरा	जग्गा भवन दुवैको व्यवस्था हुनुपर्ने	
२	सु.प	बाजुरा	स्वामिकार्तिक गा.पा.		प्रहरी चौकी धुलाचौर				गा.पा.द्वारा	हिमालि गा.पा.द्वारा निर्मित टिनको टहरा	जग्गा भवन दुवैको व्यवस्था हुनुपर्ने	
३	सु.प	बाजुरा	जगन्नाथ गा.पा.		प्रहरी चौकी जुड्डी	११६६		३४५	गा.पाको जग्गा	गा.पा.द्वारा	जगन्नाथ गा.पा.द्वारा निर्मित टिनको टहरा	जग्गा भवन दुवैको व्यवस्था हुनुपर्ने

सि.नं.	प्रदेश	जिल्ला	न.पा./ गा.पा.	वडा नं.	प्रहरी कार्यालयको नाम	जग्गाको विवरण			कार्यालय भवन सञ्चालन (आफ्नै/भाडामा/अन्य निकायकोमा)	हालको अवस्था	कैफियत
						जग्गाको कित्ता नं.	क्षेत्रफल (बिघा/रोपनी)	वर्ग मिटरमा			
१	सु.प	बझाङ	ज.न.पा.	१०	जिल्ला ट्राफिक प्रहरी कार्यालय बझाङ	जग्गा नभएको				भाडामा	जग्गा भवन दुवैको व्यवस्था हुनुपर्ने
२	सु.प	बझाङ	ज.न.पा.	१०	वडा प्रहरी कार्यालय चैनपुर	जग्गा नभएको				भाडामा	जग्गा भवन दुवैको व्यवस्था हुनुपर्ने
३	सु.प	बझाङ	मष्टा	३	ईलाका प्रहरी कार्यालय मष्टा	जग्गा नभएको				भाडामा	जग्गा भवन दुवैको व्यवस्था हुनुपर्ने
४	सु.प	बझाङ	दुर्गाथली गा.पा	२	ईलाका प्रहरी कार्यालय दुर्गाथली	जग्गा नभएको		२२१५		भाडामा	जग्गा भवन दुवैको व्यवस्था हुनुपर्ने
५	सु.प	बझाङ	साइपाल गा.पा.	३	प्रहरी चौकी लासी	जग्गा नभएको				भाडामा	जग्गा भवन दुवैको व्यवस्था हुनुपर्ने

सि.नं.	प्रदेश	जिल्ला	न.पा./ गा.पा.	वडा नं.	प्रहरी कार्यालयको नाम	जग्गाको विवरण			कार्यालय भवन सञ्चालन (आफ्नै/भाडामा/अन्य निकायकोमा)	हालको अवस्था	कैफियत	
						जग्गाको कित्ता नं.	क्षेत्रफल (बिघा/रोपनी)	वर्ग मिटरमा				आफ्नो / अन्य निकायको
१	सु.प	डडेल्धुरा	अमरगढी.न.पा.	१	जिल्ला ट्राफिक प्रहरी कार्यालय डडेल्धुरा					भाडामा	जग्गा भवन दुवैको व्यवस्था हुनुपर्ने	
३६९	सु.प	डडेल्धुरा	भागेश्वर गा.पा.	२	प्रहरी चौकी रुपाल					भाडामा	जग्गा भवन दुवैको व्यवस्था हुनुपर्ने	
३	सु.प	डडेल्धुरा	अजयमेरु गा.पा.	५	प्रहरी चौकी देवल दिव्यपुर					भाडामा	जग्गा भवन दुवैको व्यवस्था हुनुपर्ने	
४	सु.प	डडेल्धुरा	अजयमेरु गा.पा.	१	प्रहरी चौकी अनारखोली				ऐलानी बनको जमिन	स्थानियद्वारा निर्माण	स्थानियद्वारा निर्माण कच्ची घर	जग्गा भवन दुवैको व्यवस्था हुनुपर्ने
५	सु.प	डडेल्धुरा	गन्यापथुरा गा.पा.	२	प्रहरी चौकी बडाल					कलवको भवनमा	सिर्जनशिल युवा कलवको भवनमा हुनुपर्ने	

सि.नं.	प्रदेश	जिल्ला	न.पा./गा.पा.	वडा नं.	प्रहरी कार्यालयको नाम	जग्गाको विवरण				कार्यालय भवन सञ्चालन (आफ्नै/भाडामा/अन्य निकायकोमा)	हालको अवस्था	कैफियत
						जग्गाको कित्ता नं.	क्षेत्रफल (बिघा/रोपनी)	वर्ग मिटरमा	आफ्नो / अन्य निकायको			
१	सु.प	डोटी	दिसिनपा	४	जिल्ला ट्राफिक प्रहरी कार्यालय डोटी	जग्गा नभएको		१५५१.१४		भाडामा		जग्गा भवन दुवैको व्यवस्था हुनुपर्ने
२	सु.प	डोटी	बडोकेदार	२	प्रहरी चौकी खड्गौली						बड्डीकेदा गा.पा. द्वारा निशुल्क बसेको	जग्गा भवन दुवैको व्यवस्था हुनुपर्ने

सि.नं.	प्रदेश	जिल्ला	न.पा./ गा.पा.	वडा नं.	प्रहरी कार्यालयको नाम	जग्गाको विवरण			कार्यालय भवन सञ्चालन (आफ्नै/भाडामा/अन्य निकायकोमा)	हालको अवस्था	कैफियत
						जग्गाको कित्ता नं.	क्षेत्रफल (बिघा/रोपनी)	वर्ग मिटरमा			
१	सु.प	अछाम	साफेबगर न.पा	३	जिल्ला ट्राफिक प्रहरी कार्यालय अछाम				दत्त सिंह बुढैको घरमा भाडामा रहेको	भाडामा	जग्गा भवन दुवैको व्यवस्था हुनुपर्ने
२	सु.प	अछाम	साफेबगर न.पा	१०	इलाका प्रहरी कार्यालय घुघुरकोट टाटीबजार	३२०	३	१८१०.	सालिभान बोगटीको घरमा भाडामा	भाडामा	जग्गा भवन दुवैको व्यवस्था हुनुपर्ने
३	सु.प	अछाम	साफेबगर न.पा	४	इलाका प्रहरी कार्यालय बगुडाठाटी	११७	६	३,३६०.००	ऐर बहादुर शाहीको घरमा भाडामा	भाडामा	भाडामा बस्दै आएको
४	सु.प	अछाम	पञ्चदेवल विनायक न.पा.	९	इलाका प्रहरी कार्यालय कालेकांडा	३,३३	८	४,१०५.००	भाडामा	भाडामा	जग्गा भवन दुवैको व्यवस्था हुनुपर्ने
५	सु.प	अछाम	रामारोशन गा.पा	२	प्रहरी चौकी सान्ताडा	१४४,९९,७०	१३	१७८०.५८,१०७ ०,४१५०	रामारोशन गापाले भाडा तिर्ने गरेको	रामारोशन गापाको सहयोगबाट जस्ताका पाताको टहरा निर्माण गरी कार्यालय संचालन	जग्गा भवन दुवैको व्यवस्था हुनुपर्ने
६	सु.प	अछाम	मेल्लेख गा.पा	५	प्रहरी चौकी मेल्लेख	१८	६	३३५५	आफ्नो जमिनमा	मेल्लेख गापाको सहयोगबाट जस्ताका पाताको टहरा निर्माण गरेको	जग्गा भवन दुवैको व्यवस्था हुनुपर्ने
७	सु.प	अछाम	ढकारी गा.पा.	६	प्रहरी चौकी ढकारी	१०,२९,५२	८	०,१५३०.०,१४३ ०,०,११४५	आफ्नो जमिनमा	ढकारी गापाको सहयोगबाट जस्ताका पाताको टहरा निर्माण गरेको	जग्गा भवन दुवैको व्यवस्था हुनुपर्ने
८	सु.प	अछाम	तुर्माखाँद गा.पा	६	प्रहरी चौकी भैरवस्थान	८	२	०,१०२० ब.मि	आफ्नो जमिनमा	तुर्माखाँद गापाको सहयोगबाट जस्ताका पाताको टहरा निर्माण गरेको	जग्गा भवन दुवैको व्यवस्था हुनुपर्ने
९	सु.प	अछाम	साफेबगर न.पा	३	प्रहरी चौकी साफेबजार				नभएको	भाडामा	जग्गा भवन दुवैको व्यवस्था हुनुपर्ने

सि.नं.	प्रदेश	जिल्ला	न.पा./ गा.पा.	वडा नं.	प्रहरी कार्यालयको नाम	जग्गाको विवरण			कार्यालय भवन सञ्चालन (आफ्नै/भाडामा/अन्य निकायकोमा)	हालको अवस्था	कैफियत
						जग्गाको कित्ता नं.	क्षेत्रफल (विघा/रोपनी)	वर्ग मिटरमा			
१	सु.प	वैतडी	दशरथचन्द्र न.पा.	४	जिल्ला ट्राफिक प्रहरी कार्यालय वैतडी						जग्गा भवन दुवैको व्यवस्था हुनुपर्ने
२	सु.प	वैतडी	सुर्नया गा.पा.	५	प्रहरी चौकी रोलेश्वर				भाडामा	सुर्नया गा.पा.को सहयोगमा गोपाल मडैको घर	जग्गा भवन दुवैको व्यवस्था हुनुपर्ने
३	सु.प	वैतडी	डिलासैनी गा.पा.	१०	प्रहरी चौकी धामीगाउँ				भाडामा	डिलासैनी गापा को सहयोगमा देवेन्द्र सिंह धामीको घर	जग्गा भवन दुवैको व्यवस्था हुनुपर्ने

सि.नं.	प्रदेश	जिल्ला	न.पा./ गा.पा.	वडा नं.	प्रहरी कार्यालयको नाम	जग्गाको विवरण			कार्यालय भवन सञ्चालन (आफ्नै/भाडामा/अन्य निकायकोमा)	हालको अवस्था	कैफियत	
						जग्गाको कित्ता नं.	क्षेत्रफल (बिघा/रोपनी)	वर्ग भिटरमा				आफ्नो / अन्य निकायको
१	सु.प	दार्चुला	महाकाली न.पा.	५	जिल्ला ट्राफिक प्रहरी कार्यालय दार्चुला				अन्य	अन्य निकायकोमा	म.न.पा.वडा न.५ को भवनमा बसेको हुनुपर्ने	जग्गा भवन दुवैको व्यवस्था हुनुपर्ने
२	सु.प	दार्चुला	शैल्यशिखर न.पा.	१	प्रहरी चौकी बलाच					अन्य निकायकोमा	विधुतको भवनमा	जग्गा भवन दुवैको व्यवस्था हुनुपर्ने
३	सु.प	दार्चुला	दुहु गा.पा.	२	प्रहरी चौकी हिकिला					भाडामा		जग्गा भवन दुवैको व्यवस्था हुनुपर्ने
४	सु.प	दार्चुला	लेकम गा.पा.	४	प्रहरी चौकी रातामटा					अन्य निकायकोमा	विद्यालयको भवनमा	जग्गा भवन दुवैको व्यवस्था हुनुपर्ने
५	सु.प	दार्चुला	नौगाड गा.पा.	५	प्रहरी चौकी होपरीगाड					भाडामा		जग्गा भवन दुवैको व्यवस्था हुनुपर्ने

PHYSICAL INFRASTRUCTURE DIRECTORATE
NEPAL POLICE HEADQUARTER, NAXAL

PROPOSED DESIGN FOR
APO (HILLY REGION, SLOPE ROOF)



- **LOAD BEARING STRUCTURE**
- **BRICK MASONRY**
- **2 STOREY WITH SLOPE ROOF**
- **GROUND FLOOR: 206.4 SQ.M**
- PORTICO/VERANDA
- MALE LOCKUP- 1
- FEMALE LOCKUP- 1
- GUARD ROOM
- INCHARGE OFFICE
- ADMINISTRATION OFFICE
- KITCHEN & DINNING WITH STORE
- FEMALE BARRACK (2 PERSON)
- FEMALE ATTACH W/C & BATH
- KITCHEN & DINNING
- OFFICE/WAITING ROOM

- **FIRST FLOOR: 192.08 SQ.M**
- MALE BARRACK (16 PERSON)
- MALE BARRACK W/C AND BATH
- INCHARGE BED ROOM
- W/C
- GUEST ROOM
- LIVING ROOM
- KITCHEN/DINNING

JUNE 2026

**TYPE DESIGN: APO, HILLY REGION (SLOPE ROOF)
OFFICE/BARRACK/MESS BLOCK**

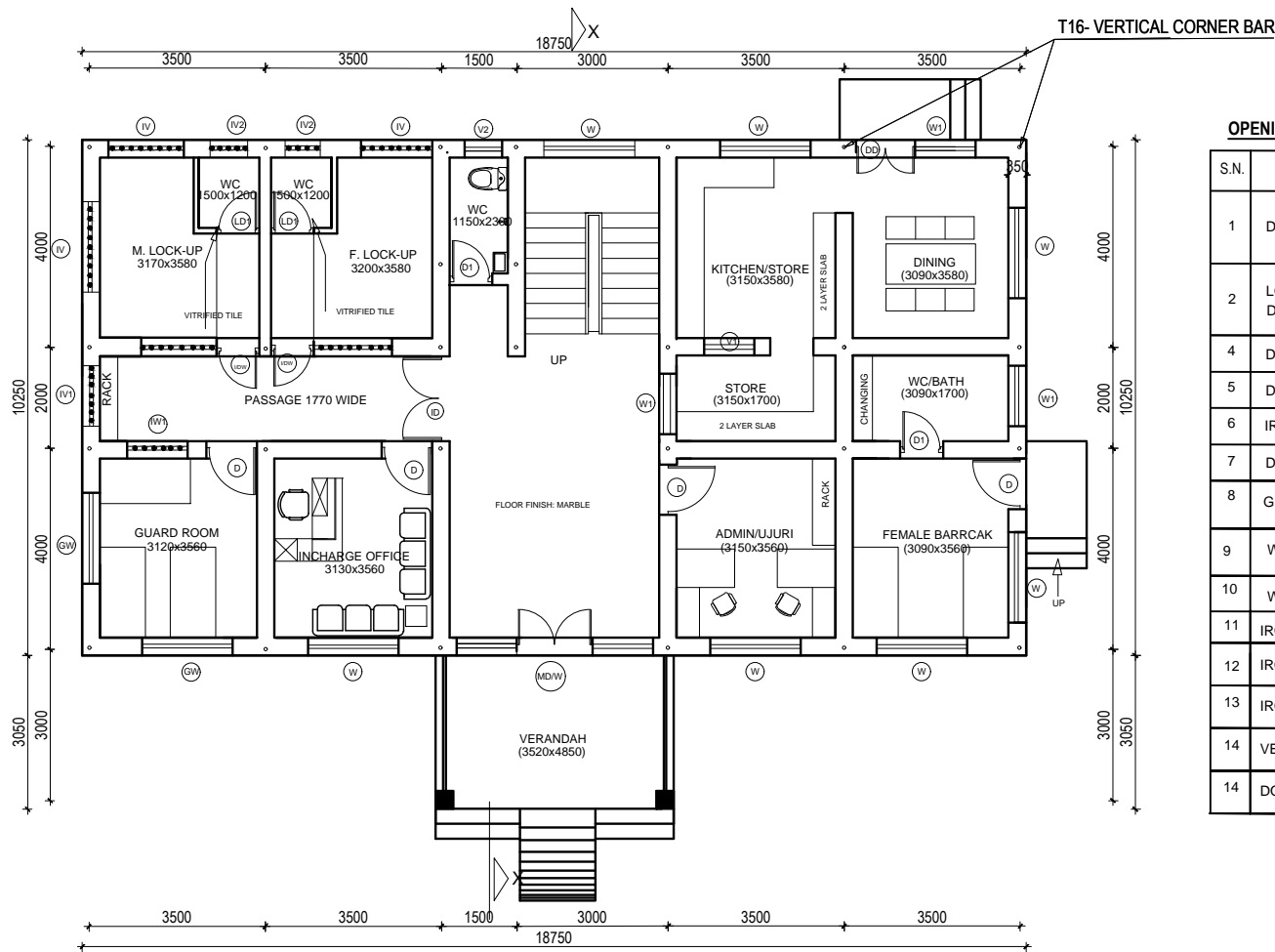

GROUND FLOOR PLAN (WITH FURNITURE LAYOUT)
AREA= 206.4 sq.m.

OPENING SCHEDULES

S.N.	DESCRIPTION	NOs.	SIZE (MM X MM)	MATERIAL
1	DOOR - MD	1	D-1500 x2550	
			2W-1200 x2550	
2	LOCK UP DOOR - IDW	2	D-850 x2550	
			W-1550x2550	
4	DOOR - D	4	1000 x 2100	
5	DOOR - D1	1	850 x 2100	
6	IRON DOOR-ID	1	1750 x 2550	
7	DOOR - LD1	2	850 x 1650+V-450	
8	GRILL WINDOW- GW	2	1800 x 1350	
9	WINDOW- W	7	1800 x 1350	
10	WINDOW- W1	3	1200 x 1350	
11	IRON VENTILATION-IV	3	1800x450	
12	IRON VENTILATION-IV1	3	1200 x 450	
13	IRON VENTILATION-IV2	2	750 x 450	
14	VENTILATION-V2	2	750 x 450	
14	DOOR-DD	1	1200 x 2100	

PID PHYSICAL INFRASTRUCTURE DIRECTORATE
PLANNING & DESIGN SECTION
P. H. O. NAXAL, KATHIMANDU

Dealt by : Ar. B. Sahani
Designed by : Ar.S.Lakhe
Checked by :
Recomm. by : Ar.H.Dangol
Approved by : Er.R.K.Chaudhari

PROJECT :-
OFFICE, BARRACK AND MESS BLOCK
APO: HILLY REGION (SLOPE ROOF)

DRG. TITLE ARCHITECTURAL DRAWING
DATE: 28- MAY- 2026

AR-1

**TYPE DESIGN: APO, HILLY REGION (SLOPE ROOF)
OFFICE/BARRACK/MESS BLOCK**

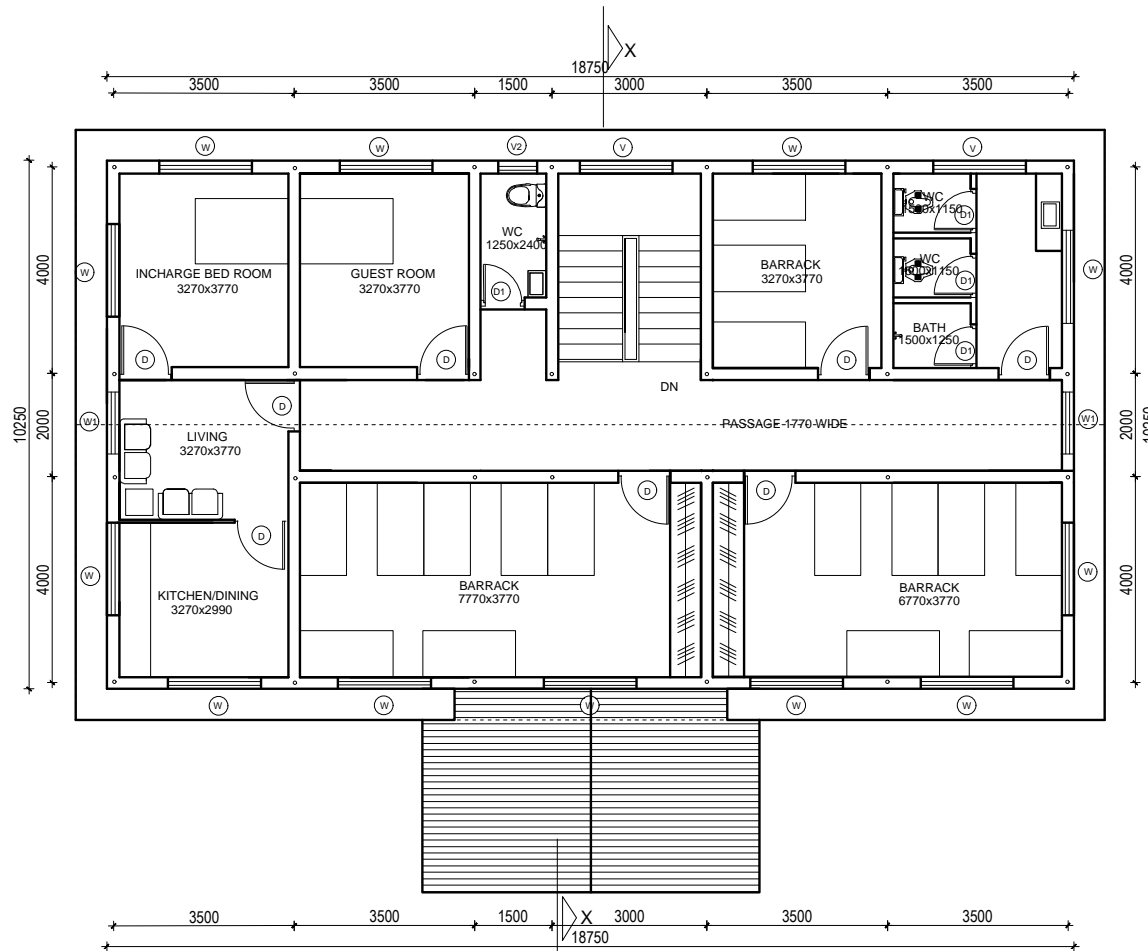

FIRST FLOOR PLAN (WITH FURNITURE LAYOUT)
AREA= 192.08 sq.m.

OPENING SCHEDULES

S.N.	DESCRIPTION	NOs	SIZE (MM X MM)	MATERIAL
1	DOOR - D	8	1000 x 2100	
2	DOOR - D1	4	850 x 2100	
3	WINDOW - W	12	1800 x 1350	
4	WINDOW - W1	3	1200 x 1350	
5	VENTILATION - V	2	750 x 450	

PID	PHYSICAL INFRASTRUCTURE DIRECTORATE PLANNING & DESIGN SECTION		
	P. H. O. NAXAL, KATHMANDU		
	Dealt by : Ar. B. Sahani		PROJECT :-
	Designed by : Ar.S.Lakhe		OFFICE, BARRACK AND MESS BLOCK
	Checked by : Ar.H.Dangol		APO: HILLY REGION (SLOPE ROOF)
Recomm. by : Ar.R.K.Chaudhari		DRG. TITLE ARCHITECTURAL DRAWING	
Approved by : Er.R.K.Chaudhari		DATE: 28- MAY - 2026	

**TYPE DESIGN: APO, HILLY REGION (SLOPE ROOF)
OFFICE/BARRACK/MESS BLOCK**

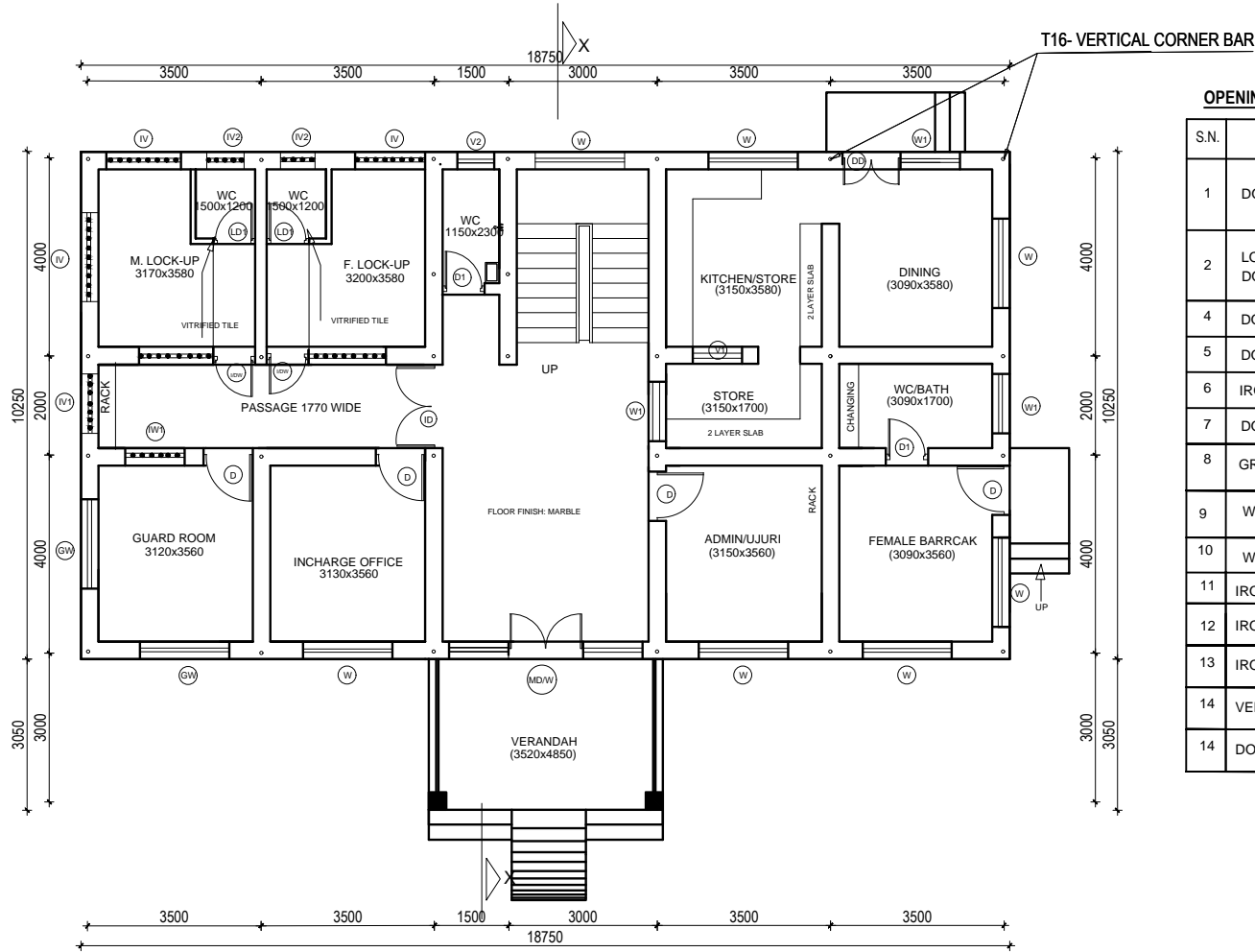

GROUND FLOOR PLAN (WITHOUT FURNITURE LAYOUT)

AREA= 206.4 sq.m.

OPENING SCHEDULES

S.N.	DESCRIPTION	NOS.	SIZE (MM X MM)	MATERIAL
1	DOOR - MD	1	D-1500 x2550	
			2W-1200 x2550	
2	LOCK UP DOOR - IDW	2	D-850 x2550	
			W-1550x2550	
4	DOOR - D	4	1000 x 2100	
5	DOOR - D1	1	850 x 2100	
6	IRON DOOR-ID	1	1750 x 2550	
7	DOOR - LD1	2	850 x 1650+V-450	
8	GRILL WINDOW- GW	2	1800 x 1350	
9	WINDOW- W	7	1800 x 1350	
10	WINDOW- W1	3	1200 x 1350	
11	IRON VENTILATION-IV	3	1800x450	
12	IRON VENTILATION-IV1	3	1200 x 450	
13	IRON VENTILATION-IV2	2	750 x 450	
14	VENTILATION-V2	2	750 x 450	
14	DOOR-DD	1	1200 x 2100	

PD	PHYSICAL INFRASTRUCTURE DIRECTORATE PLANNING & DESIGN SECTION		
	P. H. O. NAXAL, KATHMANDU		
	Dealt by :	Ar. B. Sahani	PROJECT :-
	Designed by :	Ar.S.Lakhe	OFFICE, BARRACK AND MESS BLOCK APO: HILLY REGION (SLOPE ROOF)
	Checked by :		
Recomm. by :	Ar.H.Dangol	DRG. TITLE	ARCHITECTURAL DRAWING
Approved by :	Er.R.K.Chaudhari	DATE:	28- MAY- 2026

TYPE DESIGN: APO, HILLY REGION (SLOPE ROOF)
OFFICE/BARRACK/MESS BLOCK

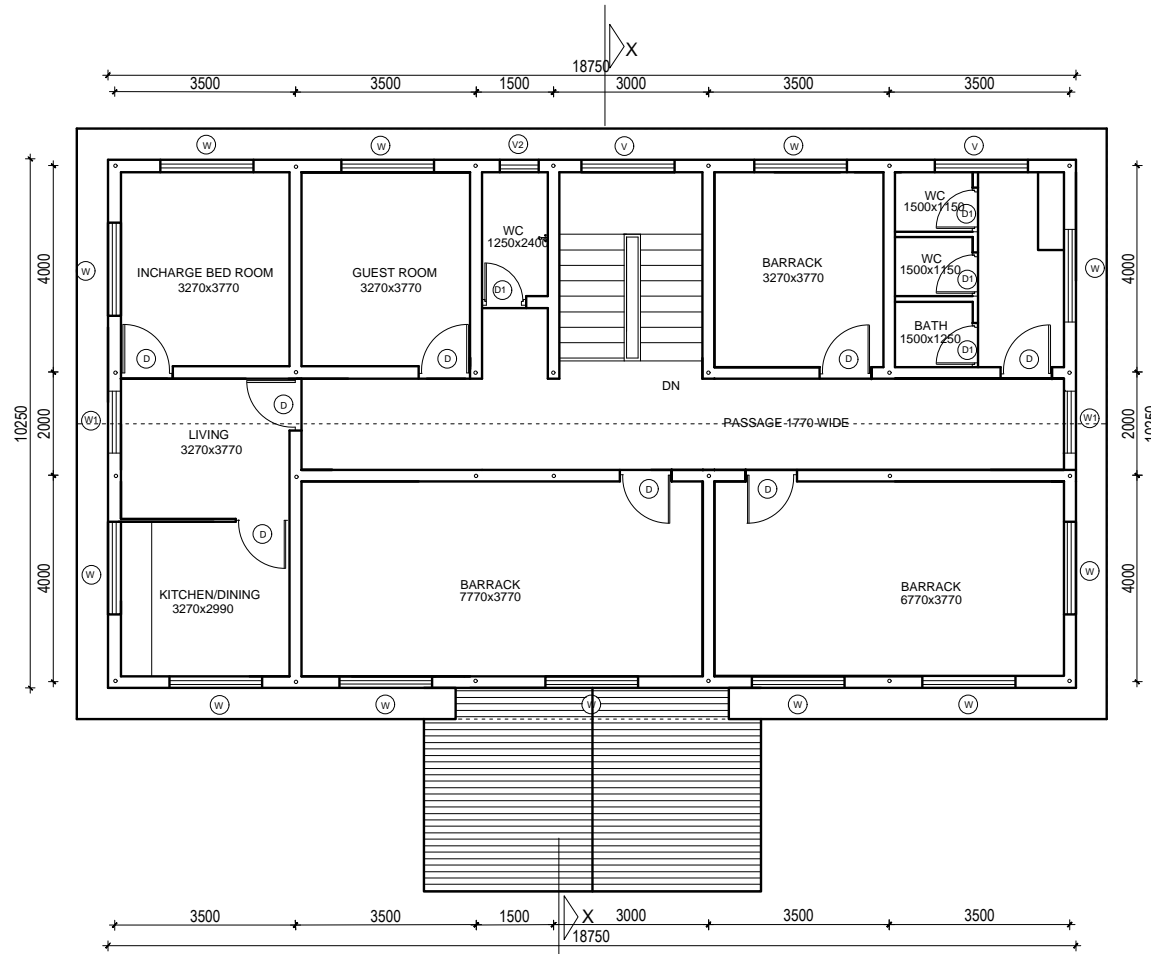

FIRST FLOOR PLAN (WITHOUT FURNITURE LAYOUT)

AREA= 191.9 sq.m.

OPENING SCHEDULES

S.N.	DESCRIPTION	NOs.	SIZE (MM X MM)	MATERIAL
1	DOOR - D	8	1000 x 2100	
2	DOOR - D1	1	850 x 2100	
3	WINDOW- W	12	1800 x 1350	
4	WINDOW- W1	3	1200 x 1350	
5	VENTILATION-V	2	750 x 450	

PID	PHYSICAL INFRASTRUCTURE DIRECTORATE		
	PLANNING & DESIGN SECTION		
	P. H. O. NAXAL, KATHMANDU		
	Dealt by :	Ar. B. Sahani	PROJECT :-
	Designed by :	Ar.S.Lakhe	OFFICE, BARRACK AND MESS BLOCK APO: HILLY REGION (SLOPE ROOF)
Checked by :	Ar.H.Dangol	DRG. TITLE	ARCHITECTURAL DRAWING
Recomm. by :	Er.R.K.Chaudhari	DATE:	28- MAY- 2026
Approved by :			AR-2

TYPE DESIGN: APO, HILLY REGION (SLOPE ROOF)

OFFICE/BARRACK/MESS BLOCK

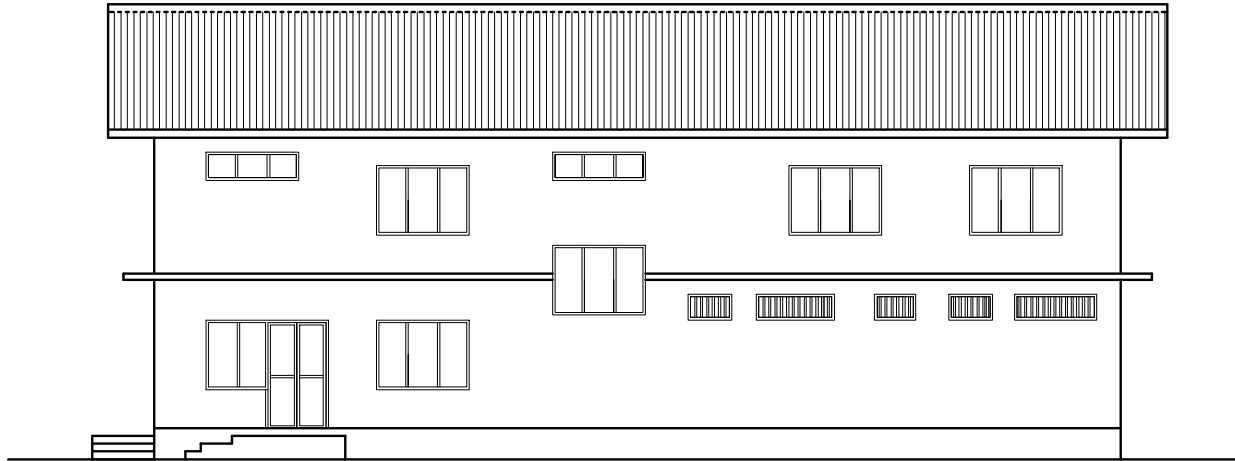

BACK ELEVATION



FRONT ELEVATION

PID	PHYSICAL INFRASTRUCTURE DIRECTORATE		
	PLANNING & DESIGN SECTION		
	P. H. O. NAXAL, KATHMANDU		
	PROJECT :-		
	Dealt by :	Ar. B. Sahani	OFFICE, BARRACK AND MESS BLOCK
Designed by :	Ar.S.Lakhe	APO: HILLY REGION (SLOPE ROOF)	
Checked by :			
Recomm. by :	Ar.H.Dangol	DRG. TITLE ARCHITECTURAL DRAWING	
Approved by :	Er.R.K.Chaudhari	DATE: 28- MAY- 2026	

TYPE DESIGN: APO, HILLY REGION (SLOPE ROOF)

OFFICE/BARRACK/MESS BLOCK



SIDE ELEVATION



SIDE ELEVATION

PID	PHYSICAL INFRASTRUCTURE DIRECTORATE		
	PLANNING & DESIGN SECTION		
P. H. O. NAXAL, KATHMANDU			
Dealt by :	Ar. B. Sahani	PROJECT :-	
Designed by :	Ar.S.Lakhe	OFFICE, BARRACK AND MESS BLOCK	
Checked by :		APO: HILLY REGION (SLOPE ROOF)	
Recomm. by :	Ar.H.Dangol	DRG. TITLE	ARCHITECTURAL DRAWING
Approved by :	Er.R.K.Chaudhari	DATE:	28- MAY- 2026

TYPE DESIGN: APO, HILLY REGION (SLOPE ROOF)
OFFICE/BARRACK/MESS BLOCK

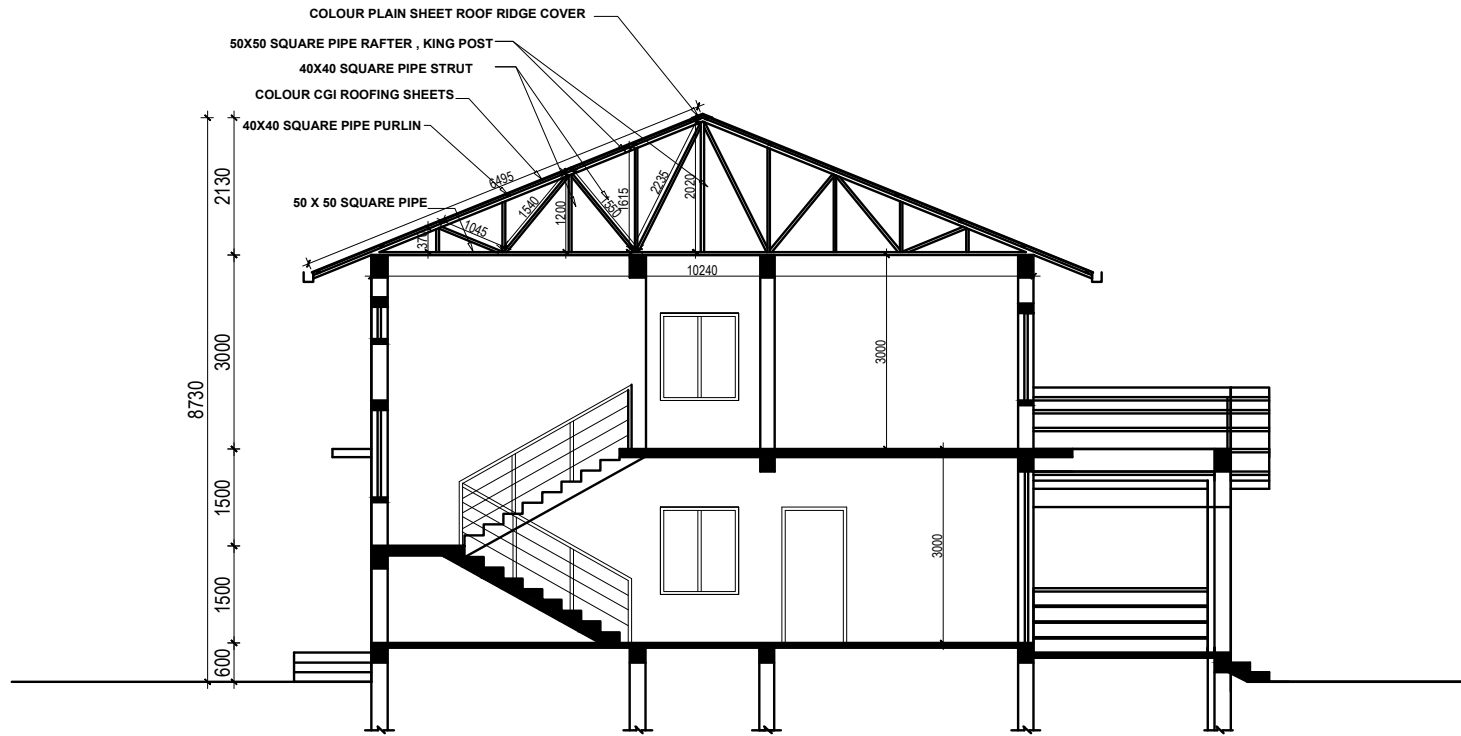

SECTION AT X-X

PD	PHYSICAL INFRASTRUCTURE DIRECTORATE		
	PLANNING & DESIGN SECTION		
P. H. Q. NAXAL, KATHMANDU			
Dealt by :	Ar. B. Sahani	PROJECT :-	
Designed by :	Ar.S.Lakhe	OFFICE, BARRACK AND MESS BLOCK	
Checked by :		APO: HILLY REGION (SLOPE ROOF)	
Recomm. by :	Ar.H.Dangol	DRG. TITLE	ARCHITECTURAL DRAWING
Approved by :	Er.R.K.Chaudhari	DATE:	28-MAY-2026

PHYSICAL INFRASTRUCTURE DIRECTORATE
NEPAL POLICE HEADQUARTER, NAXAL

PROPOSED DESIGN FOR
APO, KA (HILLY REGION)



- **RCC STRUCTURE**
- **2 AND HALF STOREY**
- **GROUND FLOOR: 299.17 SQ.M**
 - PORTICO
 - RECEPTION
 - MALE LOCKUP
 - FEMALE LOCKUP
 - GUARD ROOM
 - INVESTIGATION ROOM
 - INCHARGE OFFICE WITH W/C & CHANGING
 - ADMINISTRATION OFFICE
 - ACCOUNT OFFICE
 - STORE ROOM

- **FIRST FLOOR: 282.2 SQ.M**
 - MALE BARRACK (33 PERSON)
 - W/C FOR MALE BARRACK
 - FEMALE BARRACK (3 PERSON)
 - FEAMEL ATTACH W/C
 - OPEN SPACE/WAITING
- **SECOND FLOOR: 156.9 SQ.M**
 - COMMUNICATION BARRACK (4 PERSON)
 - INCHARGE ROOM
 - LIVING ROOM
 - KITCHEN/DINNING
 - STORE
 - GUEST ROOM
 - TERRACE

JUNE 2026

TYPE DESIGN: APO (KA), HILLY REGION
OFFICE/BARRACK BLOCK

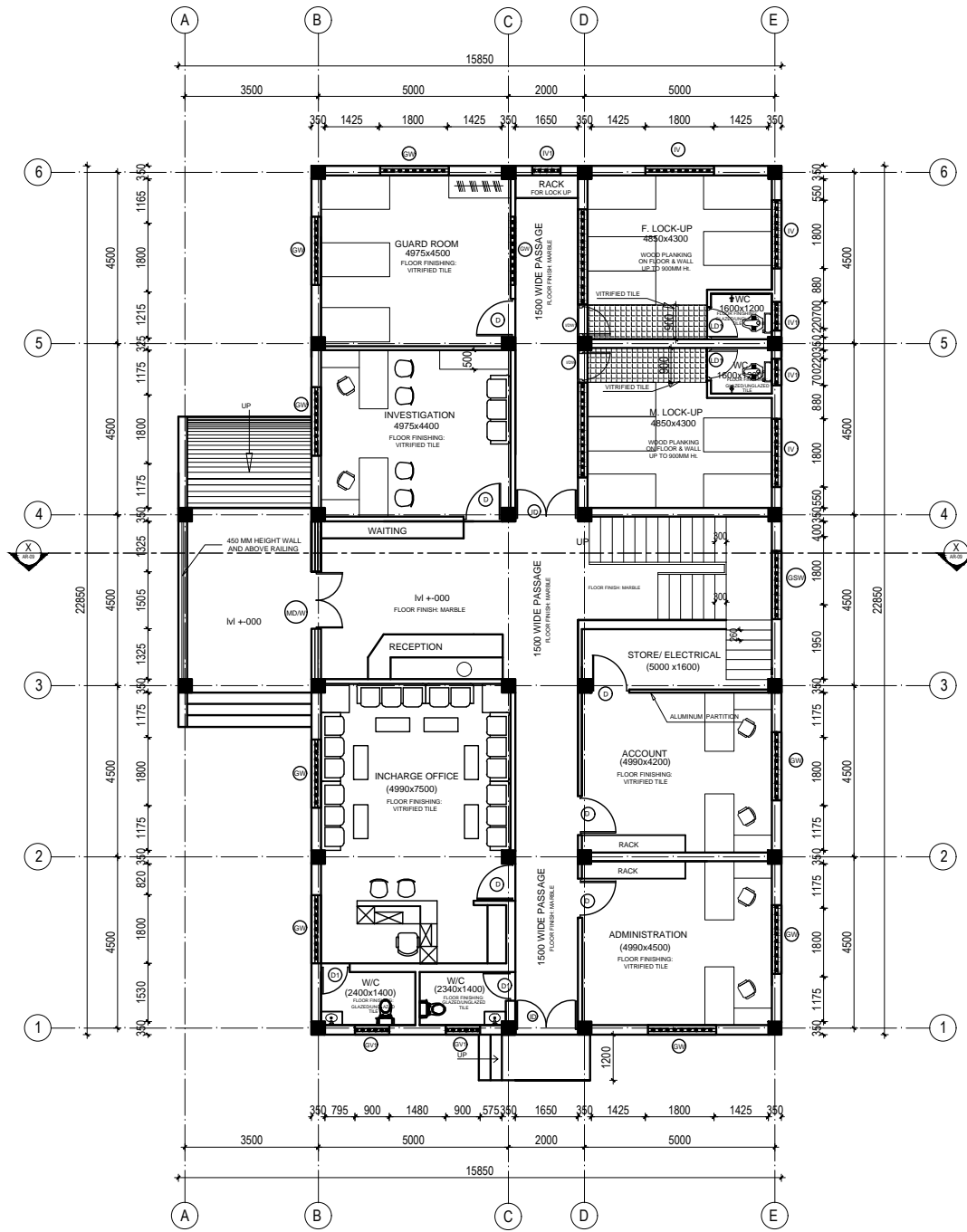

GROUND FLOOR PLAN (WITH FURNITURE LAYOUT)
 AREA= 299.17 sq.m.

OPENING SCHEDULES

S.N.	DESCRIPTION	NOs.	SIZE (MM X MM)	MATERIAL
1	DOOR - MD	1	D-1500 x2550	DOOR: WOODEN WINDOW: GLASS
			2W-1325 x1800	
2	LOCK UP DOOR - IDW	2	D-850 x2550	IRON
			W-2500 x1650	
4	DOOR - D	6	1000 x 2100	WOODEN
5	DOOR - D1	2	850 x 2100	WOODEN
6	IRON DOOR-ID	2	1000 x 2550	IRON
7	DOOR - LD1	2	850 x 1650+V-450	WOODEN
8	GRILL WINDOW- GW	9	1800 x 1350	ALUMINIUM GRILL COVERED
8	GRILL SMALL WINDOW-GSW	1	1800 x 1050	ALUMINIUM GRILL COVERED
9	IRON VENTILATION-IV	3	1800x450	IRON
10	IRON VENTILATION-IV1	3	750 x 450	IRON
11	GRILL VENTILATION-GV1	2	900x1050	ALUMINIUM GRILL COVERED

PID	PHYSICAL INFRASTRUCTURE DIRECTORATE		
	PLANNING & DESIGN SECTION		
	P. H. O. NAXAL, KATHMANDU		
	Dealt by :	Ar. B. Sahani	PROJECT :-
	Designed by :	Ar. S. Lakhe	OFFICE AND BARRACK BLOCK
Checked by :	Ar.H.Dangol	APO(KA) : HILLY REGION	
Recomm. by :		DRG. TITLE	
Approved by :	Er.R.K.Chaudhari	ARCHITECTURAL DRAWING	
		DATE:	
		28- MAY- 2026	

**TYPE DESIGN: APO (KA), HILLY REGION
OFFICE/BARRACK BLOCK**

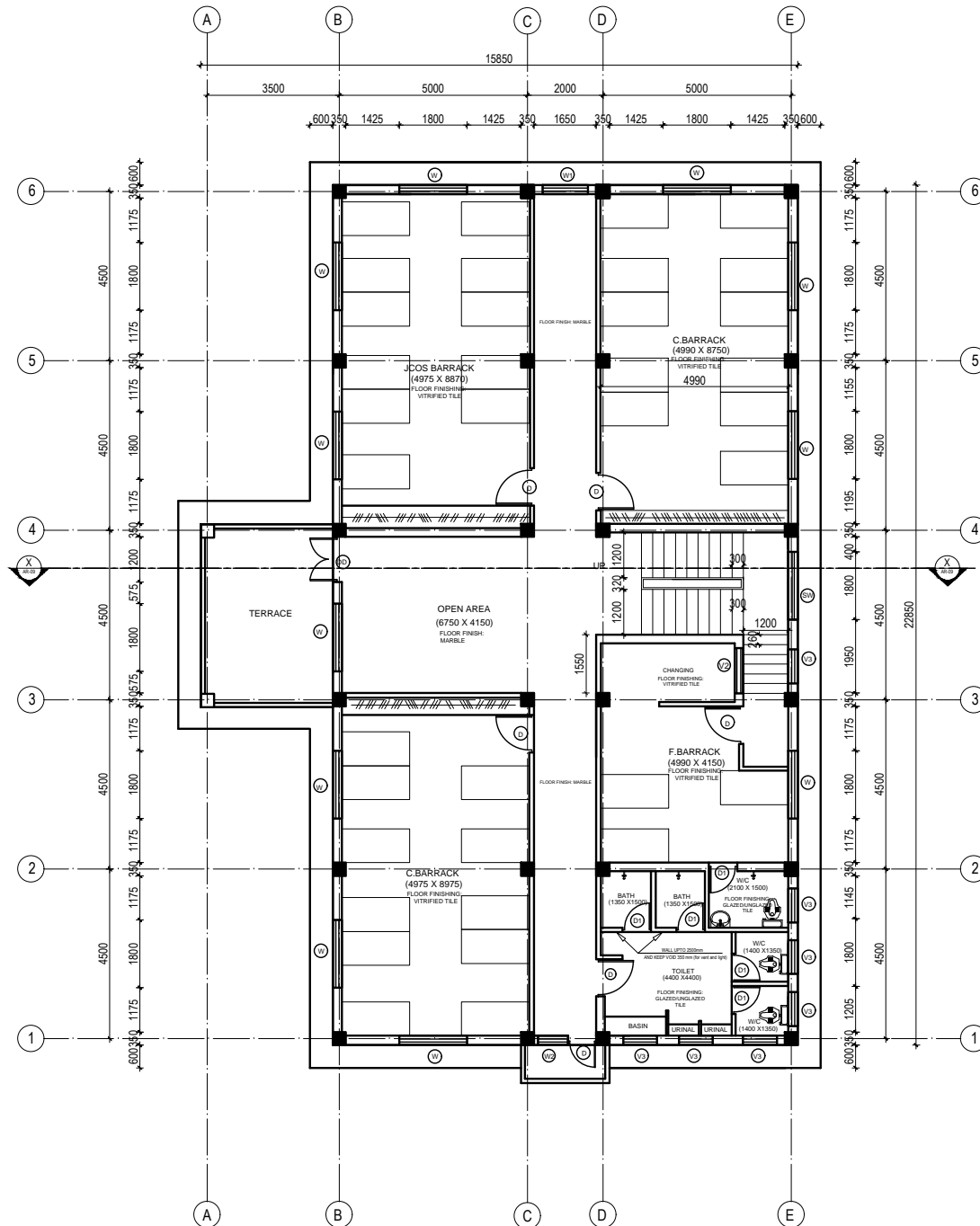

FIRST FLOOR PLAN (WITH FURNITURE LAYOUT)
AREA= 282.2 sq.m.

OPENING SCHEDULES

S.N.	DESCRIPTION	Nos.	SIZE (MM X MM)	MATERIAL
1	DOOR - DD	1	1200 x 2100	WOODEN
2	DOOR - D	6	1000 x 2100	WOODEN
3	DOOR - D1	5	850 x 2100	WOODEN
4	WINDOW-W	11	1800 x 1350	ALUMINIUM
5	SMALL WINDOW-SW	1	1800 x 1050	ALUMINIUM
6	WINDOW-W1	1	1200 x 1350	ALUMINIUM
7	WINDOW-W2	1	600 x 1350	ALUMINIUM
8	VENTILATION-V2	1	1200 x 600	ALUMINIUM
9	VENTILATION-V3	7	900 x 600	ALUMINIUM

PID	PHYSICAL INFRASTRUCTURE DIRECTORATE PLANNING & DESIGN SECTION		
	P. H. Q. NAXAL, KATHMANDU		
	Dealt by :	Ar. B. Sahani	PROJECT :-
	Designed by :	Ar.S. Lakhe	OFFICE AND BARRACK BLOCK
	Checked by :	Ar.H.Dangol	APO(KA) : HILLY REGION
Recomm. by :		DRG. TITLE	ARCHITECTURAL DRAWING
Approved by :	Er.R.K.Chaudhari	DATE:	28- MAY- 2026

TYPE DESIGN: APO (KA), HILLY REGION
OFFICE/BARRACK BLOCK

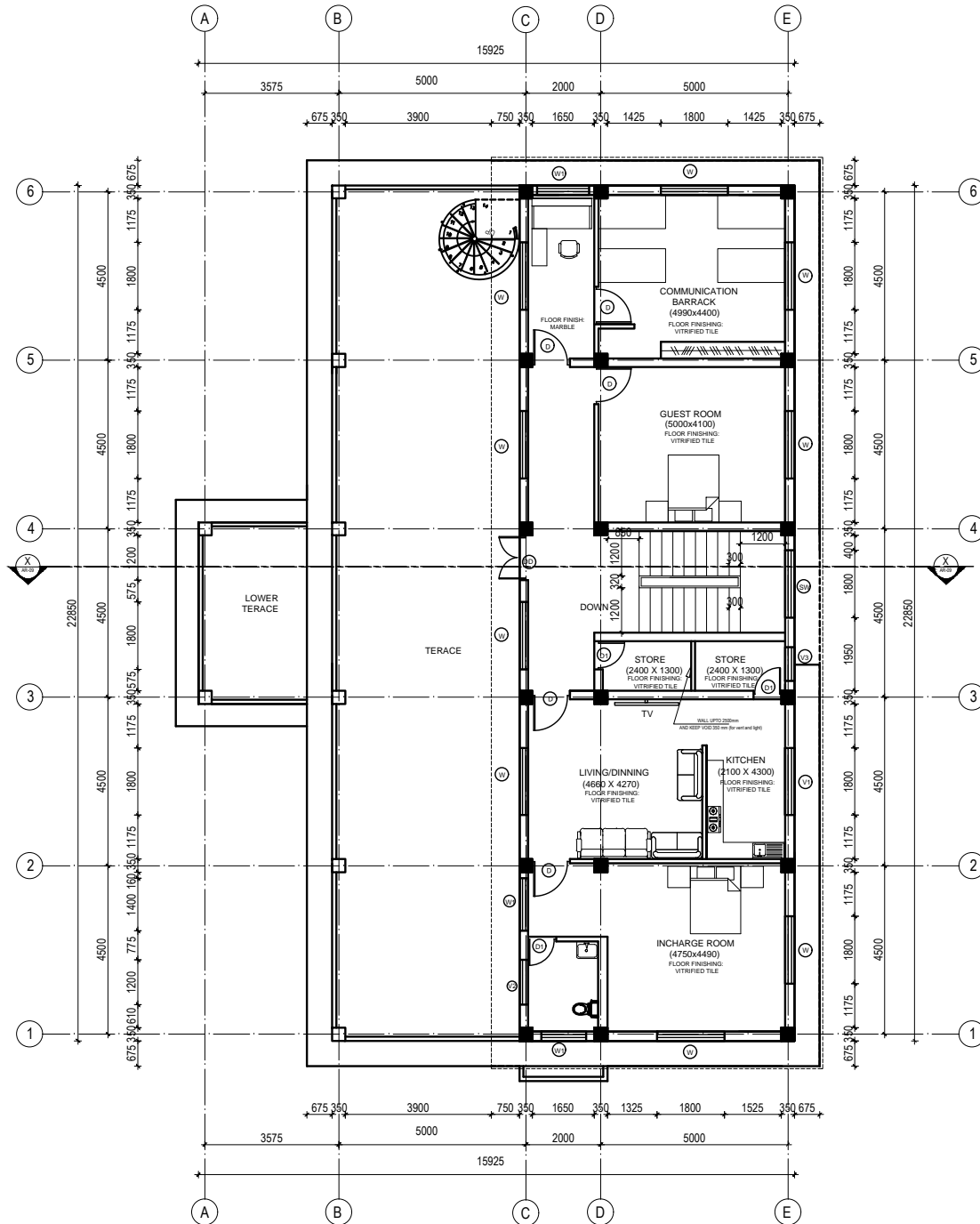

SECOND FLOOR PLAN(WITH FURNITURE LAYOUT)
AREA= 156.9 sq.m.

OPENING SCHEDULE S

S.N.	DESCRIPTION	NOs.	SIZE (MM X MM)	MATERIAL
1	DOOR - DD	1	1200 x 2100	WOODEN
2	DOOR - D	5	1000 x 2100	WOODEN
3	DOOR - D1	3	850 x 2100	WOODEN
4	WINDOW-W	9	1800 x 1350	ALUMINIUM
5	WINDOW-SW	1	1800 x 1050	ALUMINIUM
6	WINDOW-W1	3	1200 x 1350	ALUMINIUM
7	VENTILATION-V2	1	1200 x 600	ALUMINIUM
8	VENTILATION-V3	1	900 x 600	ALUMINIUM

PID	PHYSICAL INFRASTRUCTURE DIRECTORATE		
	PLANNING & DESIGN SECTION		
	P. H. O. NAXAL, KATHMANDU		
	Dealt by :	Ar. B. Sahani	PROJECT :-
	Designed by :	Ar.S. Lakhe	OFFICE AND BARRACK BLOCK
Checked by :	Ar.H.Dangol	APO(KA) : HILLY REGION	
Recomm. by :		DRG. TITLE	
Approved by :	Er.R.K.Chaudhari	ARCHITECTURAL DRAWING	
		DATE:	
		28- MAY- 2026	

TYPE DESIGN: APO (KA), HILLY REGION
OFFICE/BARRACK BLOCK

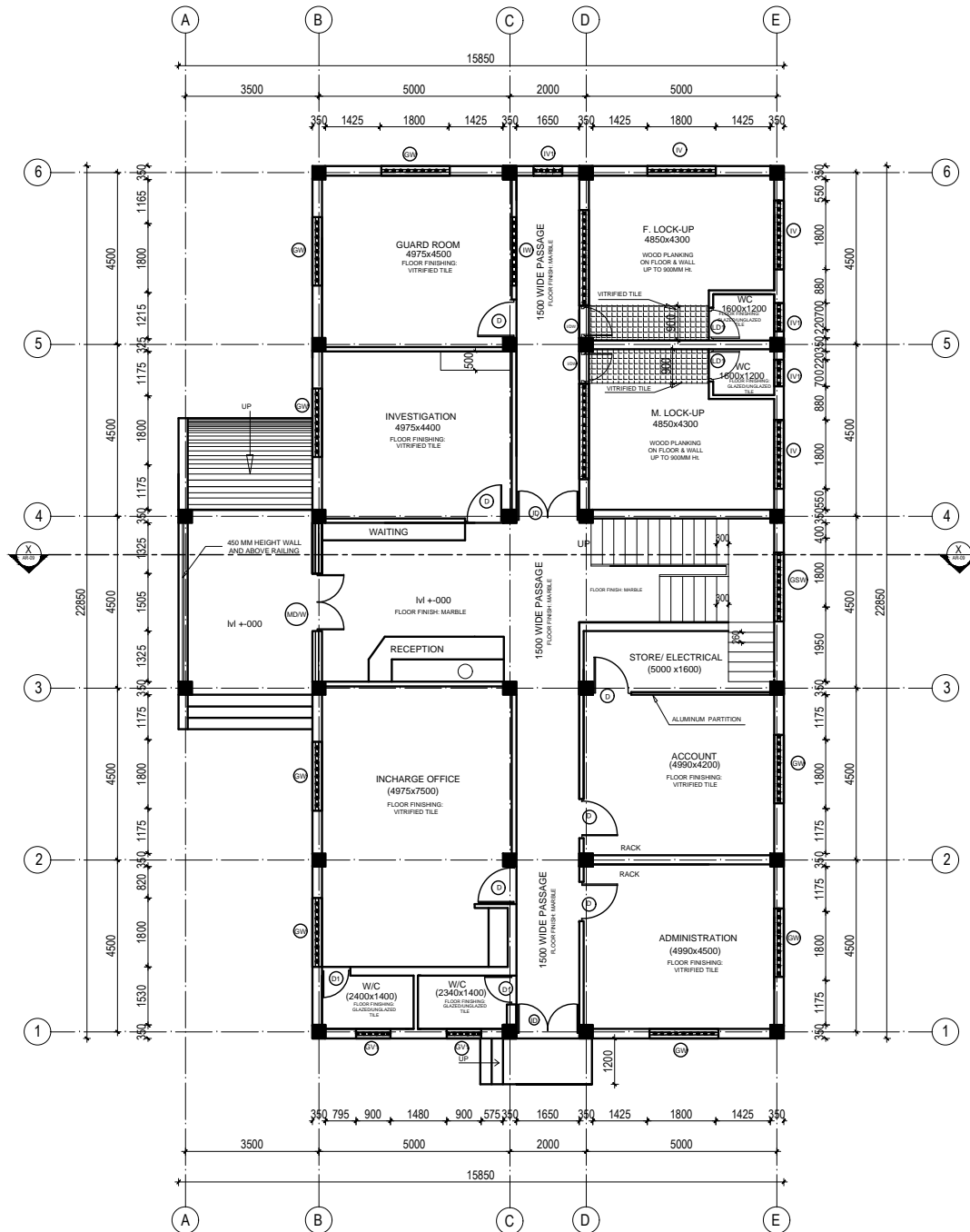

GROUND FLOOR PLAN (WITHOUT FURNITURE LAYOUT)
 AREA= 299.17 sq.m.

OPENING SCHEDULES

S.N.	DESCRIPTION	NOs.	SIZE (MM X MM)	MATERIAL
1	DOOR - MD	1	D-1500 x2550	DOOR: WOODEN WINDOW: GLASS
			2W-1325 x1800	
2	LOCK UP DOOR - IDW	2	D-850 x2550	IRON
			W-2500 x1650	
4	DOOR - D	6	1000 x 2100	WOODEN
5	DOOR - D1	2	850 x 2100	WOODEN
6	IRON DOOR-ID	2	1000 x 2550	IRON
7	DOOR - LD1	2	850 x 1650+V-450	WOODEN
8	GRILL WINDOW- GW	9	1800 x 1350	ALUMINIUM GRILL COVERED
8	GRILL SMALL WINDOW-GSW	1	1800 x 1050	ALUMINIUM GRILL COVERED
9	IRON VENTILATION-IV	3	1800x450	IRON
10	IRON VENTILATION-IV1	3	750 x 450	IRON
11	GRILL VENTILATION-GV1	2	900x1050	ALUMINIUM GRILL COVERED

PD	PHYSICAL INFRASTRUCTURE DIRECTORATE		
	PLANNING & DESIGN SECTION		
	P. H. O. NAXAL, KATHMANDU		
	Dealt by :	Ar. B. Sahani	PROJECT :-
	Designed by :	Ar.S. Lakhe	OFFICE AND BARRACK BLOCK APO(KA) : HILLY REGION
Checked by :	Ar.H.Dangol	DRG. TITLE	
Recomm. by :		ARCHITECTURAL DRAWING	
Approved by :	Er.R.K.Chaudhari	DATE:	
		28- MAY- 2026	

**TYPE DESIGN: APO (KA), HILLY REGION
OFFICE/BARRACK BLOCK**

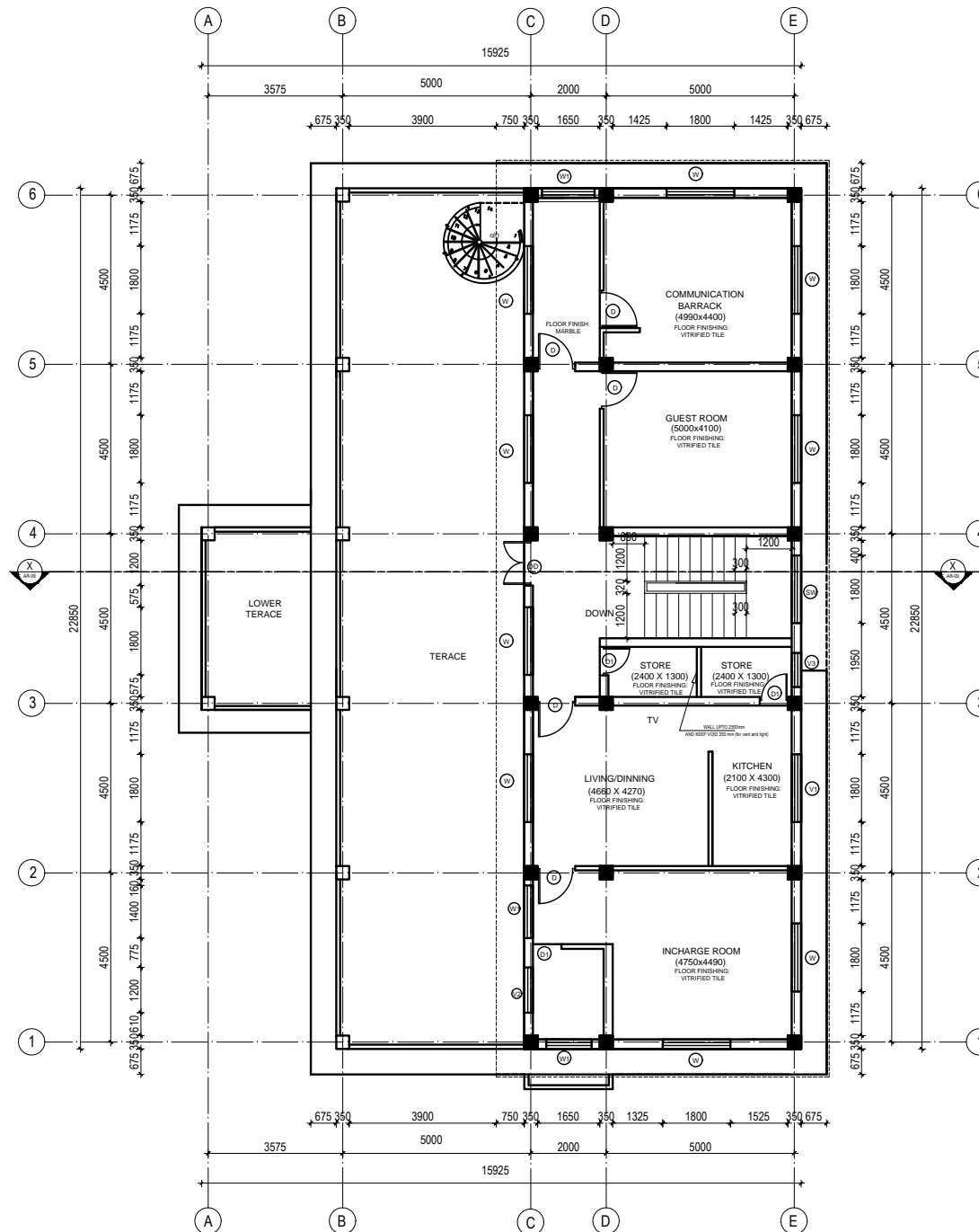

SECOND FLOOR PLAN (WITHOUT FURNITURE LAYOUT)
AREA= 156.9 sq.m.

OPENING SCHEDULE S

S.N.	DESCRIPTION	No.s.	SIZE (MM X MM)	MATERIAL
1	DOOR - DD	1	1200 x 2100	WOODEN
2	DOOR - D	5	1000 x 2100	WOODEN
3	DOOR - D1	3	850 x 2100	WOODEN
4	WINDOW-W	9	1800 x 1350	ALUMINIUM
5	WINDOW-SW	1	1800 x 1050	ALUMINIUM
6	WINDOW-W1	3	1200 x 1350	ALUMINIUM
7	VENTILATION-V2	1	1200 x 600	ALUMINIUM
8	VENTILATION-V3	1	900 x 600	ALUMINIUM

PID	PHYSICAL INFRASTRUCTURE DIRECTORATE PLANNING & DESIGN SECTION	
	P. H. Q., NAXAL, KATHMANDU	
	Dealt by :	Ar. B. Sahani
	Designed by :	Ar.S. Lakhe
	Checked by :	Ar.H.Dangol
Recomm. by :	Er.R.K.Chaudhari	
PROJECT :-		OFFICE AND BARRACK BLOCK APO(KA) : HILLY REGION
DRG. TITLE		ARCHITECTURAL DRAWING
DATE:		28- MAY- 2026

TYPE DESIGN: APO (KA), HILLY REGION
OFFICE/BARRACK BLOCK

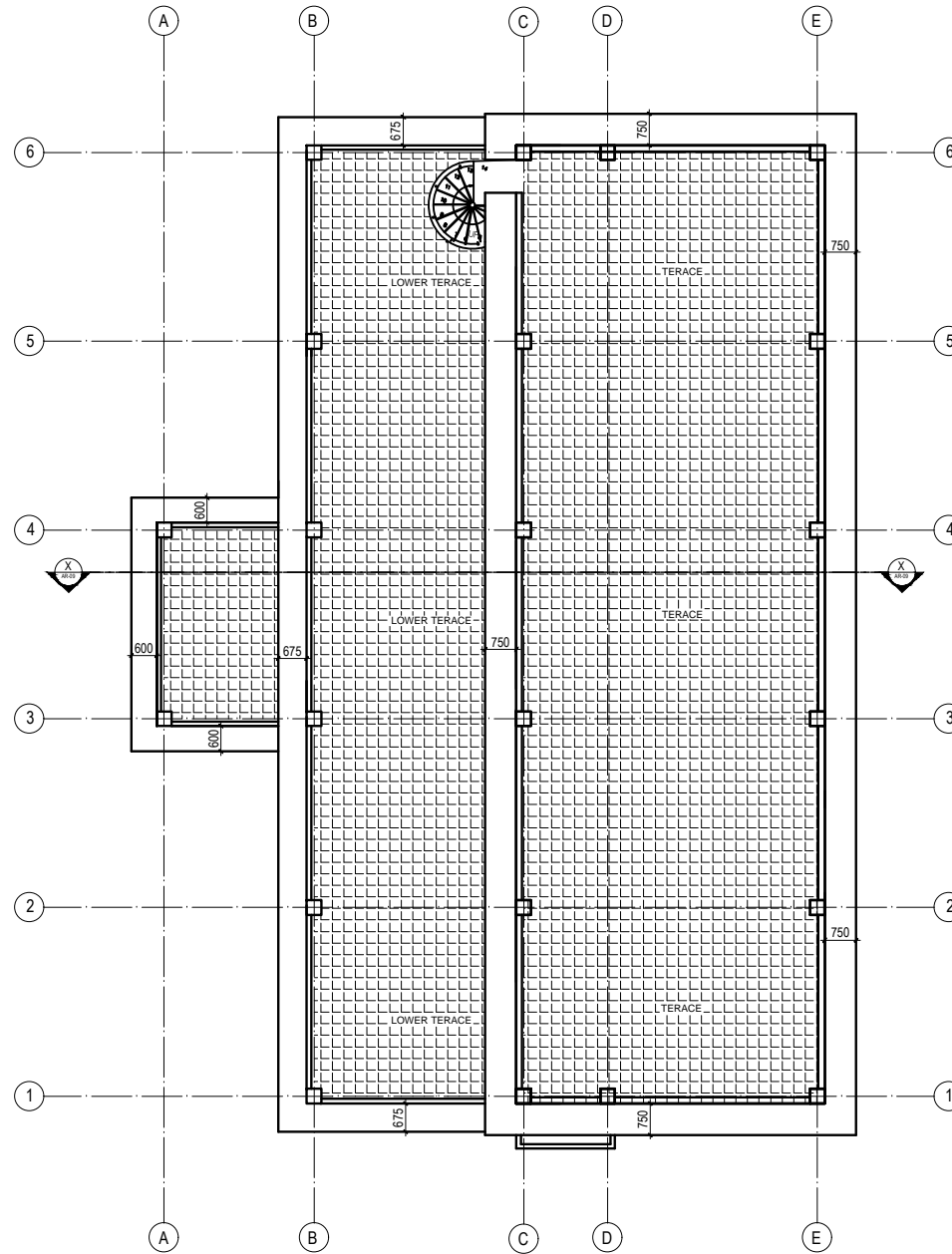

ROOF PLAN

PD PHYSICAL INFRASTRUCTURE DIRECTORATE PLANNING & DESIGN SECTION P. H. O. NAXAL, KATHMANDU		PROJECT :- OFFICE AND BARRACK BLOCK APO(KA) : HILLY REGION	
Dealt by :	Ar. B. Sahani	DRG. TITLE	ARCHITECTURAL DRAWING
Designed by :	Ar.S. Lakhe	DATE:	28- MAY- 2026
Checked by :	Ar.H.Dangol		
Recomm. by :			
Approved by :	Er.R.K.Chaudhari		

TYPE DESIGN: APO (KA), HILLY REGION
OFFICE/BARRACK BLOCK

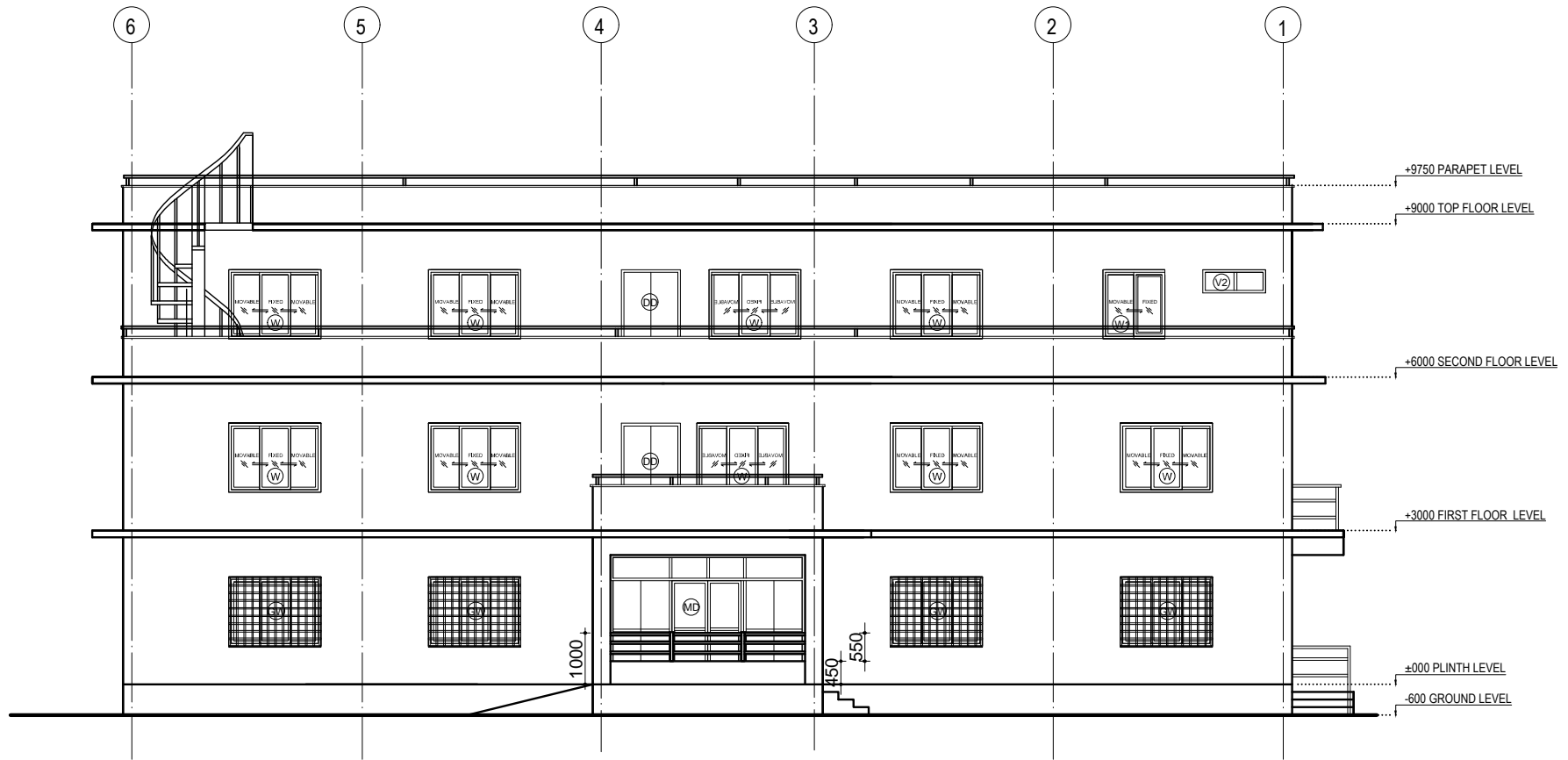

FRONT ELEVATION

PID	PHYSICAL INFRASTRUCTURE DIRECTORATE		
	PLANNING & DESIGN SECTION		
P. H. O. NAXAL, KATHMANDU			
Dealt by :	Ar. B. Sahani	PROJECT :-	
Designed by :	Ar.S. Lakhe	OFFICE AND BARRACK BLOCK	
Checked by :	Ar.H.Dangol	APO(KA) : HILLY REGION	
Recomm. by :	Er.R.K.Chaudhari	DRG. TITLE	ARCHITECTURAL DRAWING
Approved by :		DATE:	28- MAY - 2026

**TYPE DESIGN: APO (KA), HILLY REGION
OFFICE/BARRACK BLOCK**

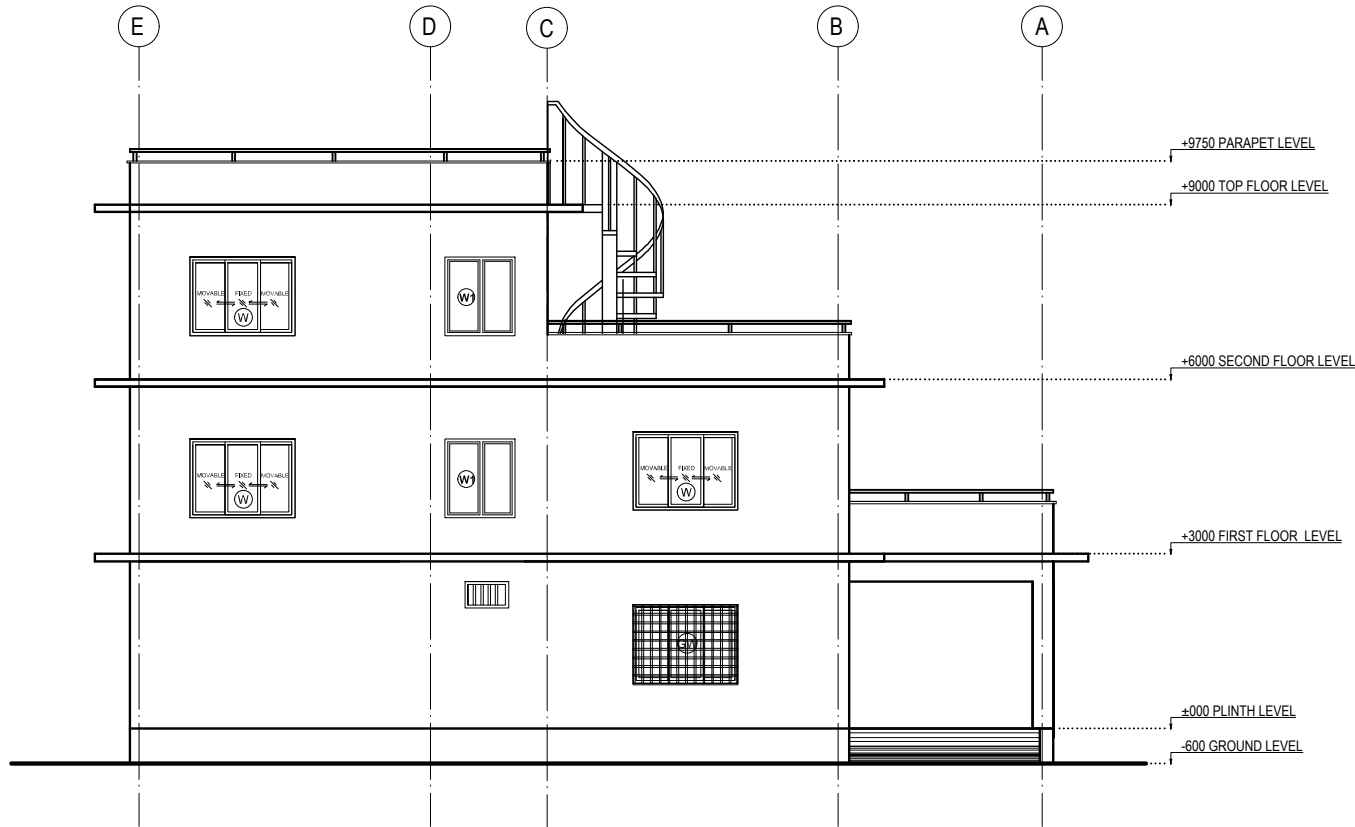

SIDE ELEVATION

PID	PHYSICAL INFRASTRUCTURE DIRECTORATE PLANNING & DESIGN SECTION		
	P. H. Q., NAXAL, KATHMANDU		
Dealt by :	Ar. B. Sahani	PROJECT :-	
Designed by :	Ar.S. Lakhe	OFFICE AND BARRACK BLOCK	
Checked by :	Ar.H.Dangol	APO(KA) : HILLY REGION	
Recomm. by :	Er.R.K.Chaudhari	DRG. TITLE	ARCHITECTURAL DRAWING
Approved by :	Er.R.K.Chaudhari	DATE:	28- MAY- 2026

TYPE DESIGN: APO (KA), HILLY REGION
OFFICE/BARRACK BLOCK



SIDE ELEVATION

PID	PHYSICAL INFRASTRUCTURE DIRECTORATE		
	PLANNING & DESIGN SECTION		
P. H. Q. NAXAL, KATHMANDU			
Dealt by :	Ar. B. Sahani	PROJECT :-	
Designed by :	Ar. S. Lakhe	OFFICE AND BARRACK BLOCK	
Checked by :	Ar. H. Dangol	APO(KA) : HILLY REGION	
Recomm. by :	Er. R. K. Chaudhari	DRG. TITLE	ARCHITECTURAL DRAWING
Approved by :	Er. R. K. Chaudhari	DATE:	28- MAY- 2026

**TYPE DESIGN: APO (KA), HILLY REGION
OFFICE/BARRACK BLOCK**

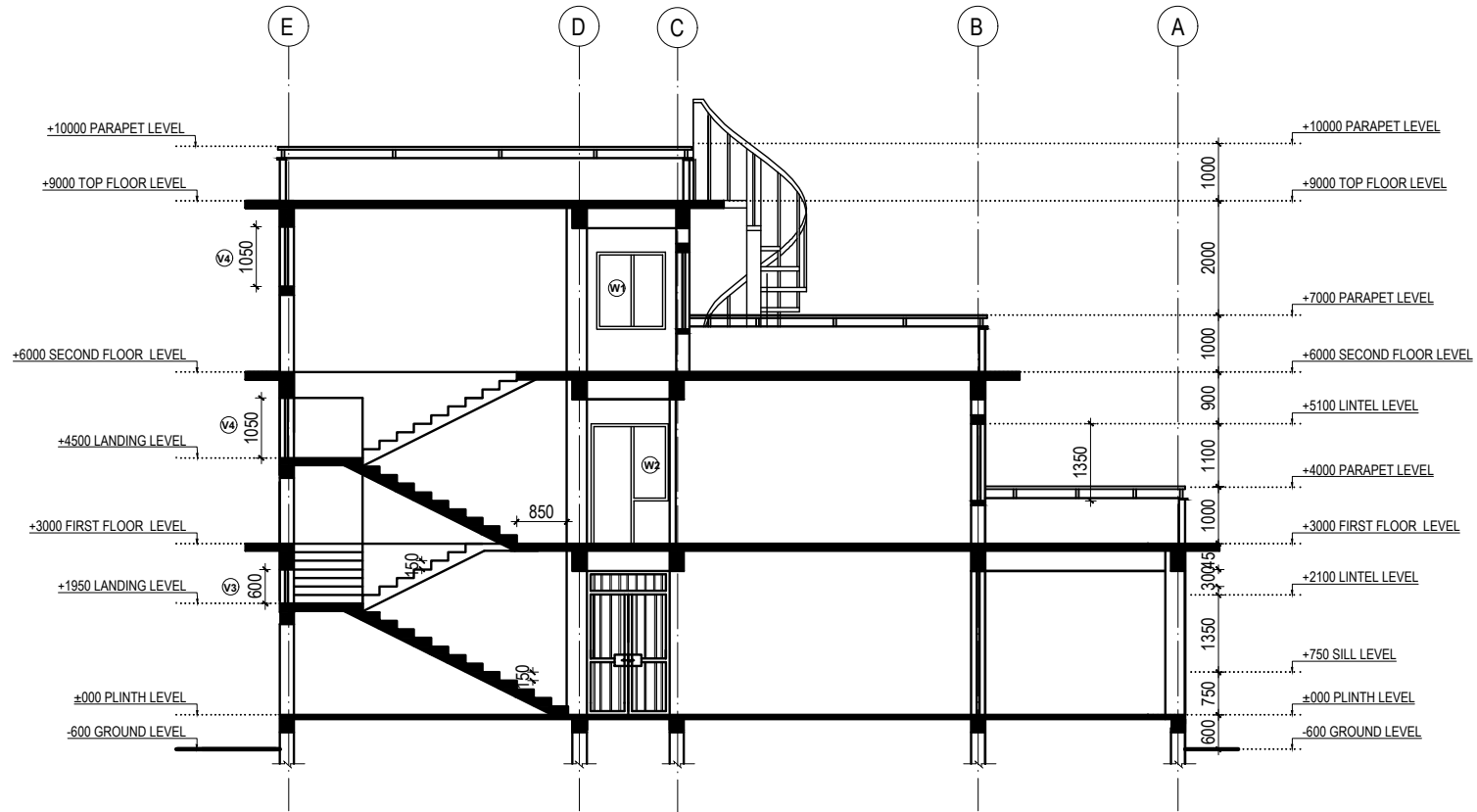

SECTION AT X-X

PID	PHYSICAL INFRASTRUCTURE DIRECTORATE	
	PLANNING & DESIGN SECTION	
P. H. Q. NAXAL, KATHMANDU		
Dealt by :	Ar. B. Sahani	PROJECT :-
Designed by :	Ar.S. Lakhe	OFFICE AND BARRACK BLOCK
Checked by :	Ar.H.Dangol	APO(KA) : HILLY REGION
Recomm. by :		DRG. TITLE
Approved by :	Er.R.K.Chaudhari	ARCHITECTURAL DRAWING
		DATE: 28-MAY-2026

TYPE DESIGN: APO (KA), HILLY REGION
OFFICE/BARRACK BLOCK

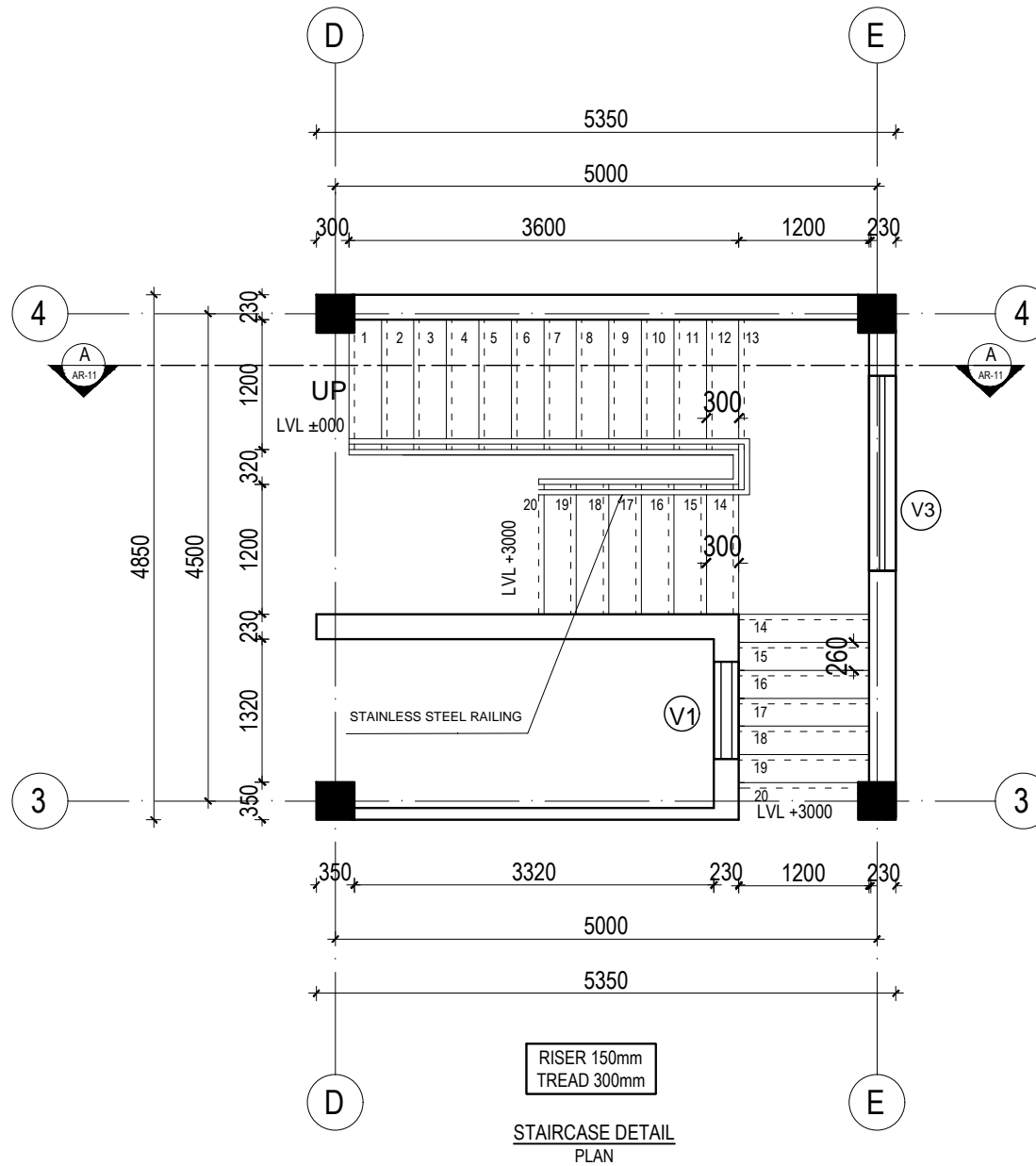

	PHYSICAL INFRASTRUCTURE DIRECTORATE PLANNING & DESIGN SECTION P. H. Q. NAXAL, KATHMANDU		
	Dealt by :	Ar. B. Sahani	PROJECT :- OFFICE AND BARRACK BLOCK APO(KA) : HILLY REGION
	Designed by :	Ar.S. Lakhe	
	Checked by :	Ar.H.Dangol	DRG. TITLE ARCHITECTURAL DRAWING DATE: 28- MAY- 2026
	Recomm. by :	Er.R.K.Chaudhari	
Approved by :	Er.R.K.Chaudhari		

TYPE DESIGN: APO (KA), HILLY REGION
OFFICE/BARRACK BLOCK

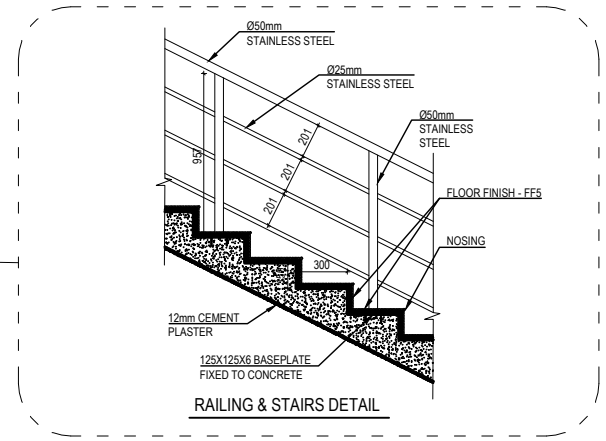
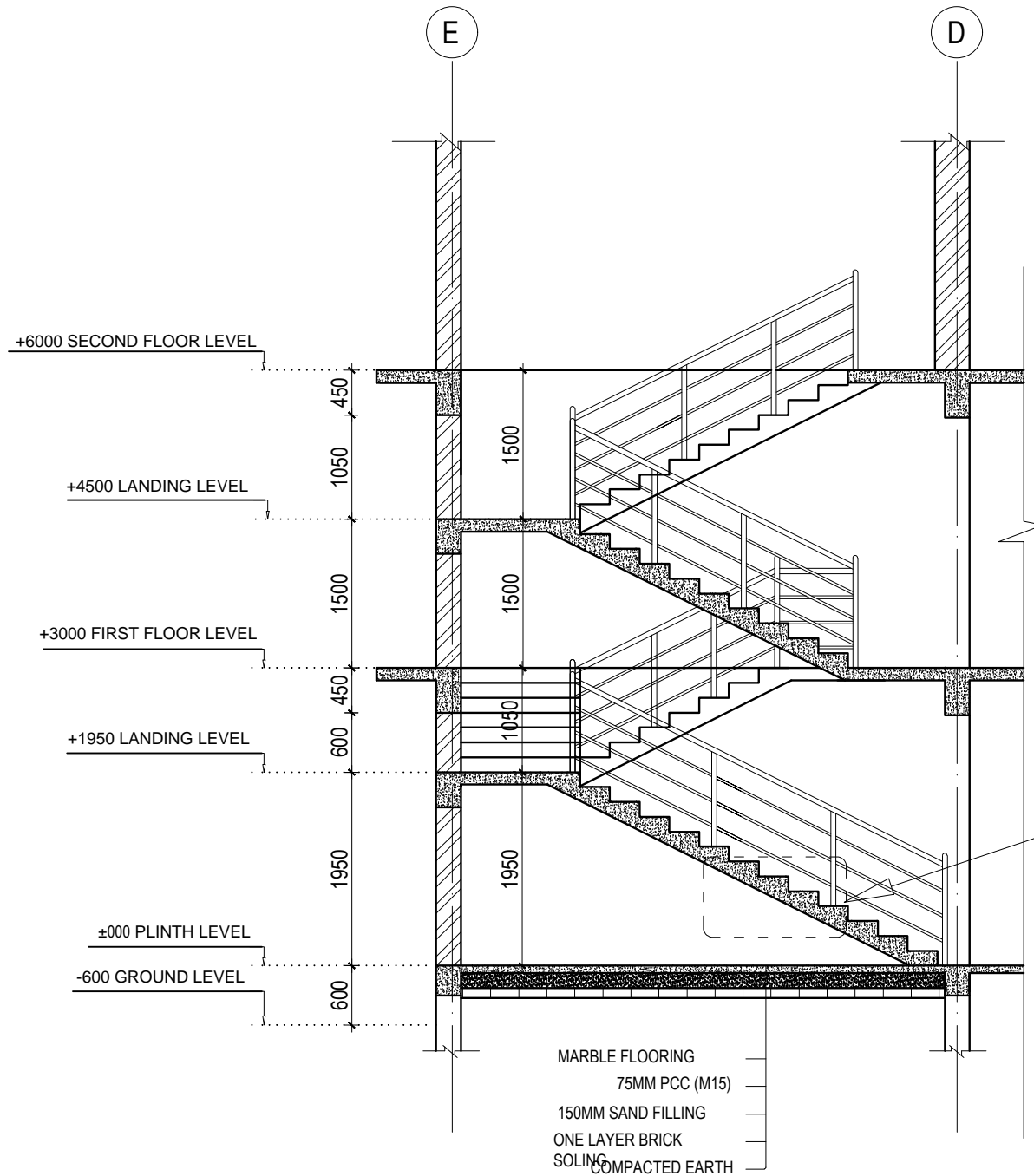

STAIRCASE DETAIL
SECTION AT A-A

PID	PHYSICAL INFRASTRUCTURE DIRECTORATE		
	PLANNING & DESIGN SECTION		
P. H. Q. NAXAL, KATHMANDU			
Dealt by :	Ar. B. Sahani	PROJECT :-	
Designed by :	Ar.S. Lakhe	OFFICE AND BARRACK BLOCK	
Checked by :	Ar.H.Dangol	APO(KA) : HILLY REGION	
Recomm. by :		DRG. TITLE	ARCHITECTURAL DRAWING
Approved by :	Er.R.K.Chaudhari	DATE:	28- MAY- 2026

TYPE DESIGN: APO (KA), HILLY REGION
OFFICE/BARRACK BLOCK

OPENING SCHEDULE DETAILS

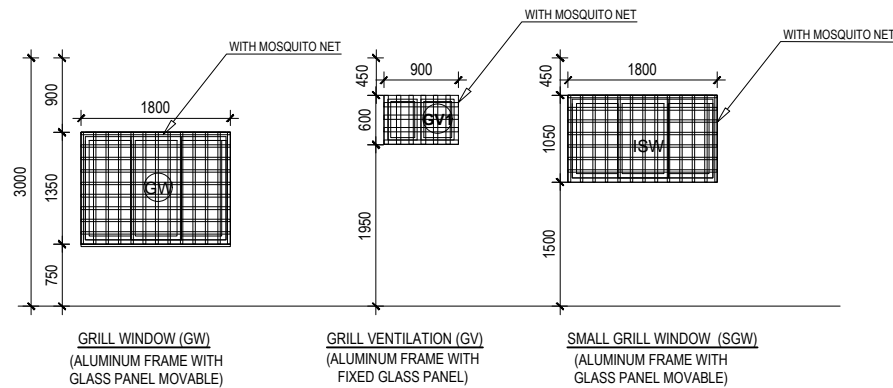
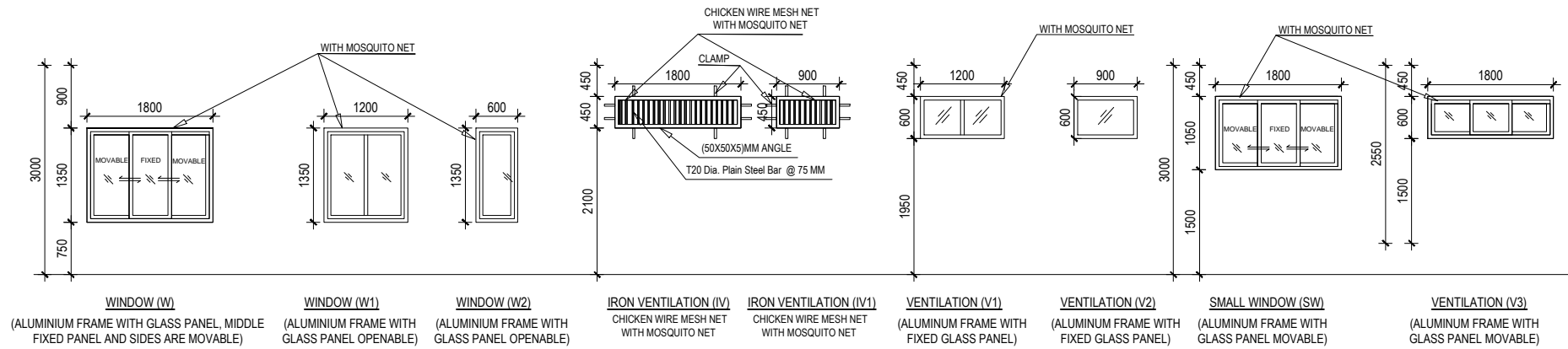
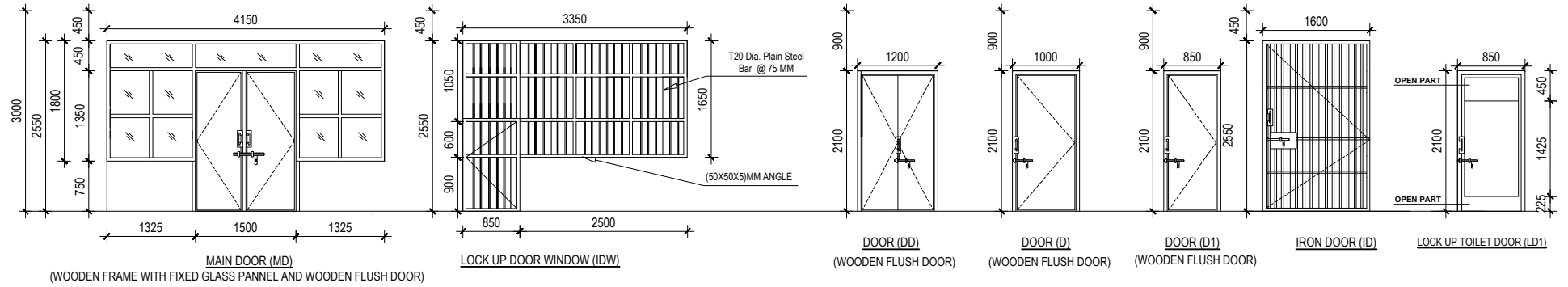

PID PHYSICAL INFRASTRUCTURE DIRECTORATE PLANNING & DESIGN SECTION P. H. Q., NAXAL, KATHMANDU		PROJECT :-
Dealt by :	Ar. B. Sahani	OFFICE AND BARRACK BLOCK
Designed by :	Ar.S. Lakhe	APO(KA) - HILLY REGION
Checked by :	Ar.H.Dangot	DRG. TITLE
Recomm. by :		ARCHITECTURAL DRAWING
approved by :	Er.R.K.Chaudhari	DATE: 28-MAY-2026

PHYSICAL INFRASTRUCTURE DIRECTORATE
NEPAL POLICE HEADQUARTER, NAXAL

PROPOSED DESIGN FOR
APO, KHA (HILLY REGION)



- **RCC STRUCTURE**
- **2 AND HALF STOREY**
- **GROUND FLOOR: 157.9 SQ.M**
 - PORTICO
 - RECEPTION
 - MALE LOCKUP
 - FEMALE LOCKUP
 - GUARD ROOM
 - INCHARGE OFFICE WITH
 - W/C

- **FIRST FLOOR: 282.2 SQ.M**
 - MALE BARRACK (8 PERSON)
 - W/C FOR MALE BARRACK
 - FEMALE BARRACK (3 PERSON)
 - FEAMEL ATTACH W/C
 - OPEN SPACE/WAITING
- **SECOND FLOOR: 156.9 SQ.M**
 - COMMUNICATION BARRACK (4 PERSON)
 - INCHARGE ROOM
 - ATTACH W/C

JUNE 2026

TYPE DESIGN: APO (KHA) HILLY REGION
OFFICE/BARRACK BLOCK

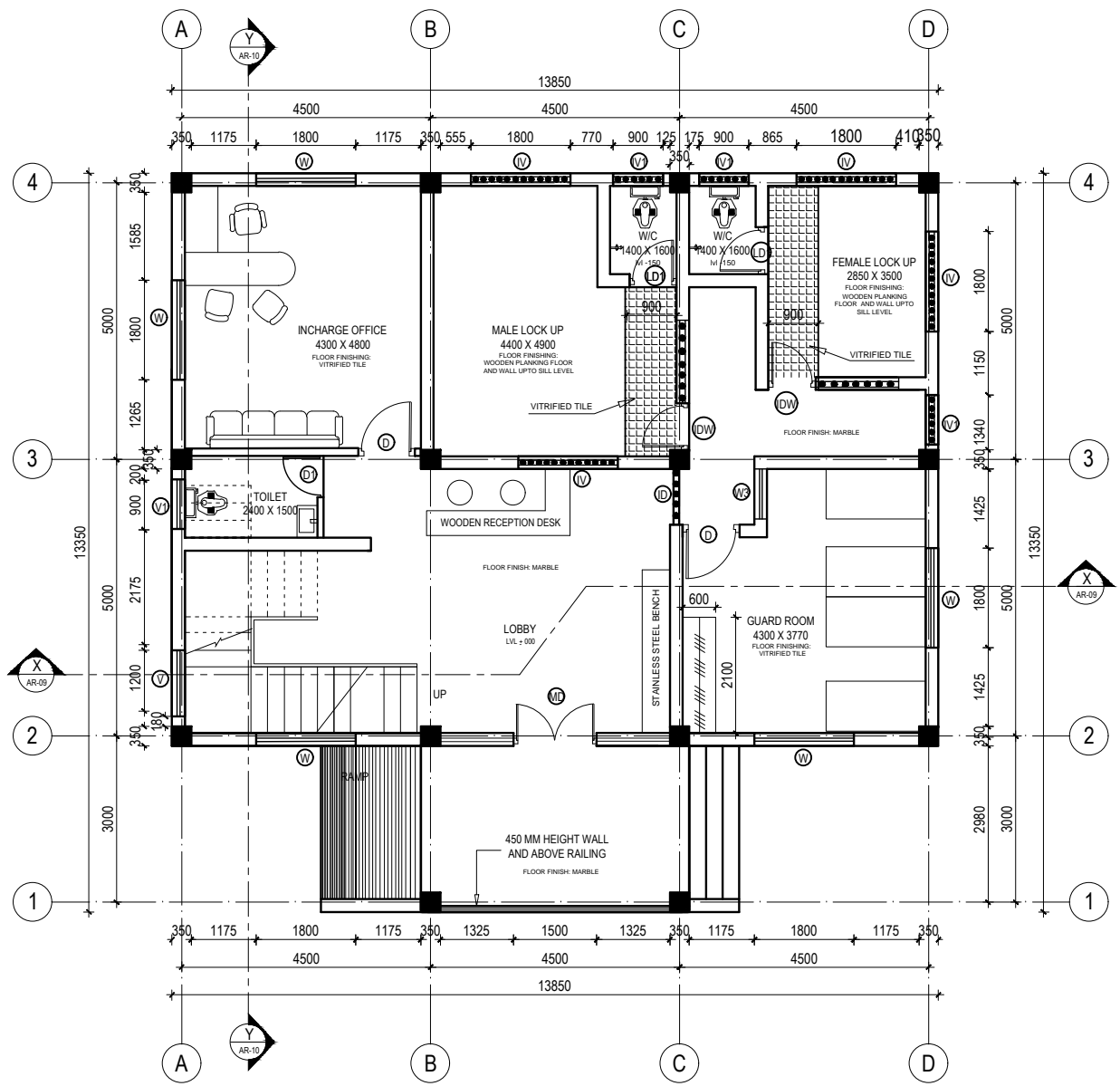

GROUND FLOOR PLAN (WITH FURNITURE LAYOUT)
 AREA= 157.90 sq.m.

NOTE:
 RCC STRUCTURE (BRICK MASONRY)

PID PHYSICAL INFRASTRUCTURE DIRECTORATE PLANNING & DESIGN SECTION P. H. Q. NAXAL, KATHMANDU		PROJECT :-	
Dealt by :	Ar. B. Sahani	OFFICE AND BARRACK	
Designed by :	Ar.S. Lakhe	APO TYPE DESIGN "KHA", HILLY REGION	
Checked by :	Ar.H.Dangol	DRG. TITLE	ARCHITECTURAL DRAWING
Approved by :	Er.R.K.Chaudhari	DATE:	28- MAY- 2026

TYPE DESIGN: APO (KHA) HILLY REGION
OFFICE/BARRACK BLOCK

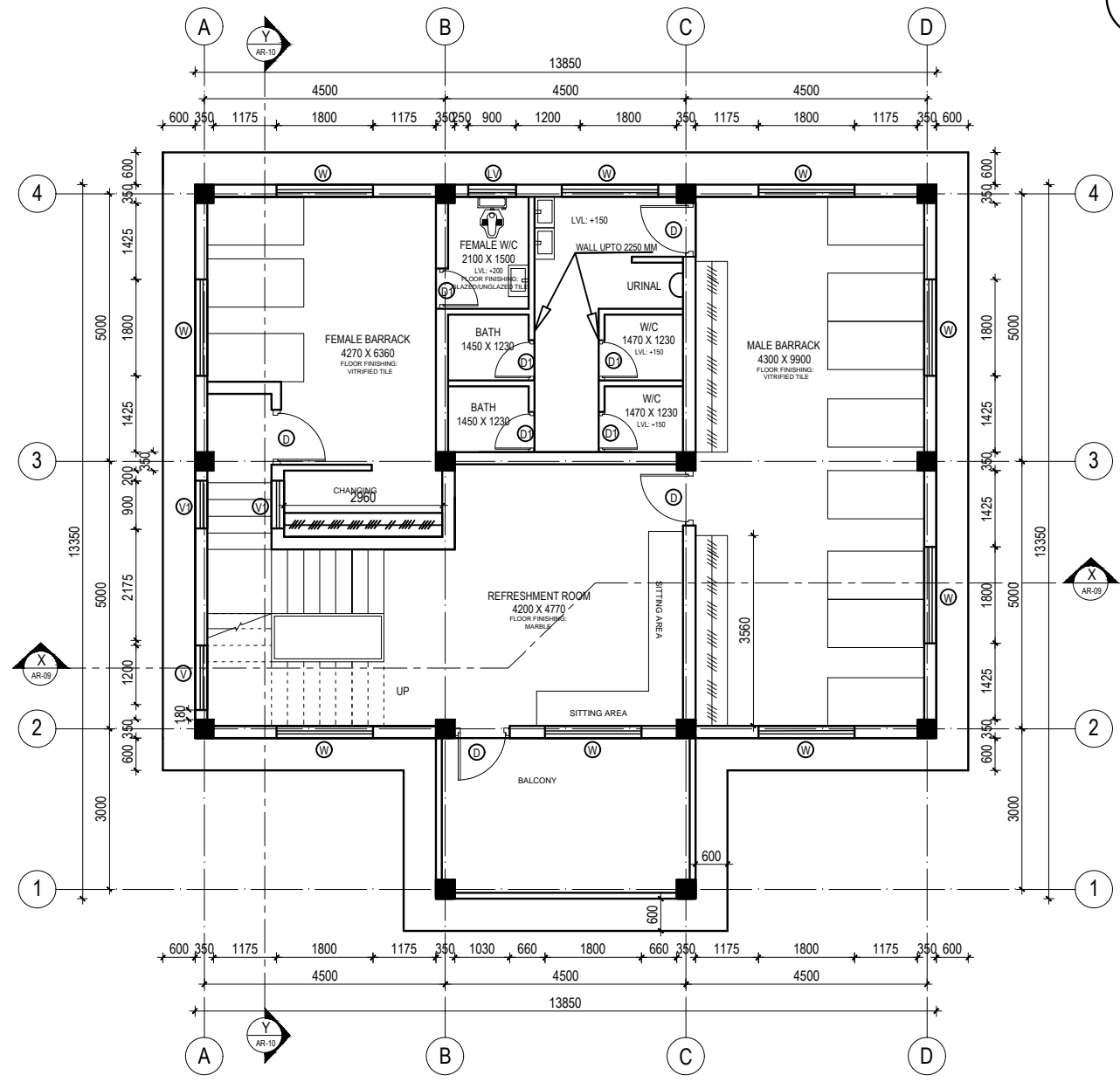

FIRST FLOOR PLAN (WITH FURNITURE LAYOUT)
AREA= 157.90 sq.m.

PID		PHYSICAL INFRASTRUCTURE DIRECTORATE	
		PLANNING & DESIGN SECTION	
		P. H. Q., NAXAL, KATHMANDU	
Dealt by :	Ar. B. Sahani	PROJECT :-	
Designed by :	Ar. S. Lakhe	OFFICE AND BARRACK	
Checked by :	Ar. H. Dangol	APO TYPE DESIGN "KHA", HILLY REGION	
Recomm. by :		DRG. TITLE	ARCHITECTURAL DRAWING
Approved by :	Er. R. K. Chaudhari	DATE:	28- MAY- 2026

TYPE DESIGN: APO (KHA) HILLY REGION
OFFICE/BARRACK BLOCK

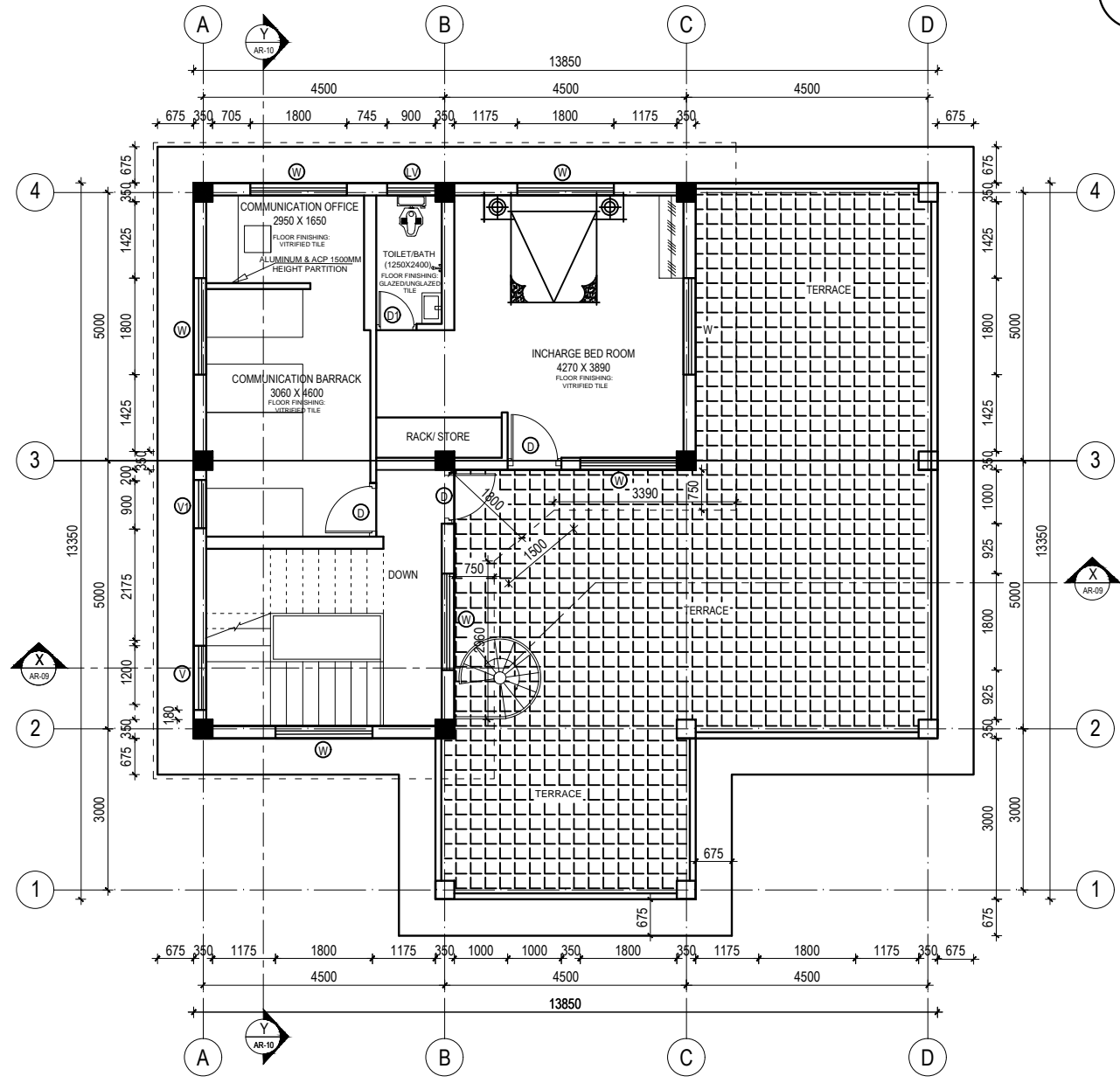

SECOND FLOOR PLAN (WITH FURNITURE LAYOUT)
 AREA= 74.20 sq.m.

PID PHYSICAL INFRASTRUCTURE DIRECTORATE PLANNING & DESIGN SECTION P. H. O. NAXAL, KATHMANDU		PROJECT :-	
Dealt by :	Ar. B. Sāhani	OFFICE AND BARRACK	
Designed by :	Ar.S. Lakhe	APO TYPE DESIGN "KHA", HILLY REGION	
Checked by :	Ar.H.Dangol	DRG. TITLE	ARCHITECTURAL DRAWING
Recomm. by :		DATE:	28-MAY-2026
Approved by :	Er.R.K.Chaudhari		

TYPE DESIGN: APO (KHA) HILLY REGION
OFFICE/BARRACK BLOCK

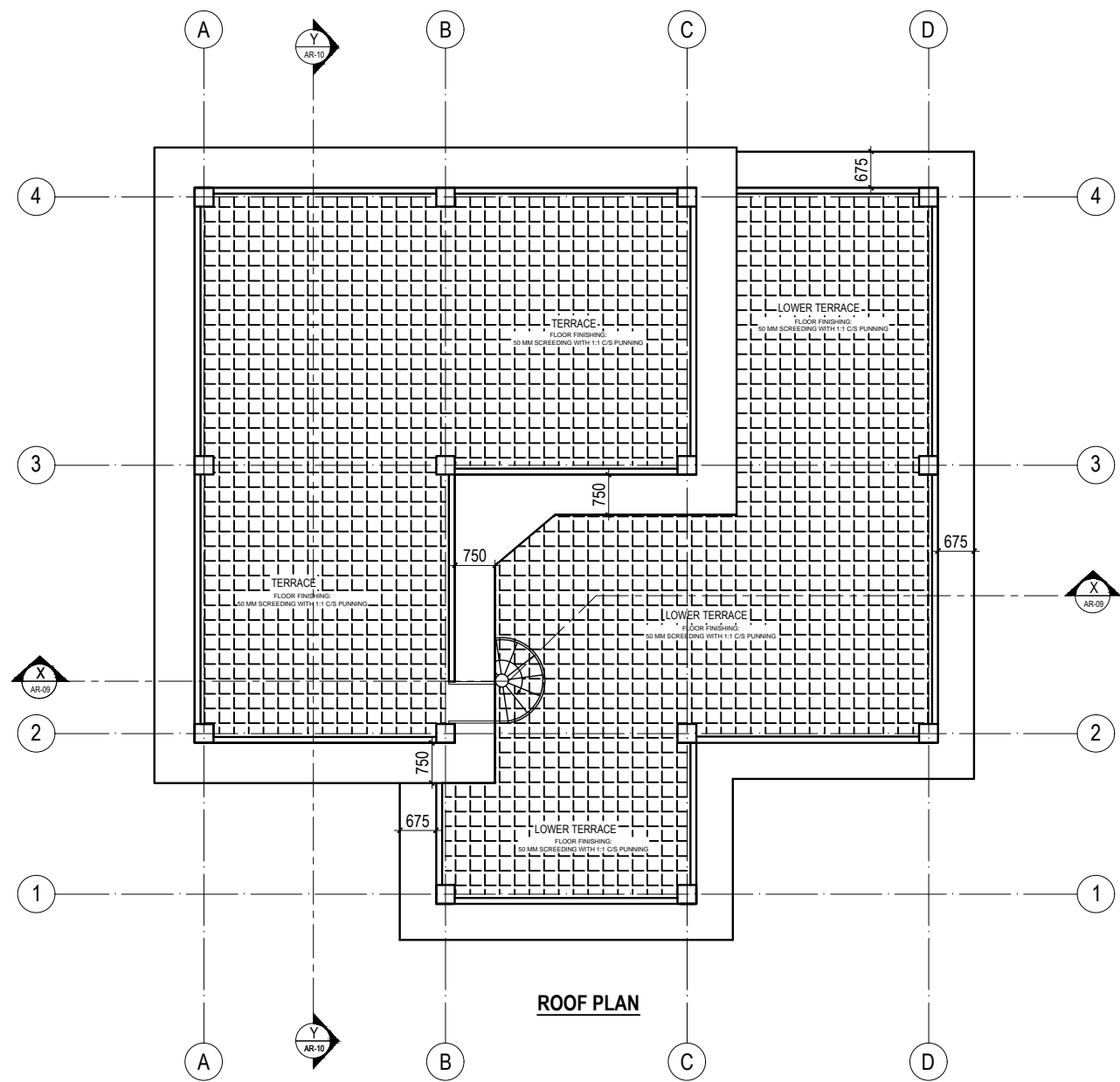

ROOF PLAN

PID	PHYSICAL INFRASTRUCTURE DIRECTORATE	
	PLANNING & DESIGN SECTION	
P. H. Q. NAXAL, KATHMANDU		
Dealt by :	Ar. B. Sahani	PROJECT :-
Designed by :	Ar.S. Lakhe	OFFICE AND BARRACK
Checked by :	Ar.H.Dangol	APO TYPE DESIGN "KHA", HILLY REGION
Recomm. by :		DRG. TITLE ARCHITECTURAL DRAWING
Approved by :	Er.R.K.Chaudhari	DATE: 28- MAY- 2026

**TYPE DESIGN: APO (KHA) HILLY REGION
OFFICE/BARRACK BLOCK**

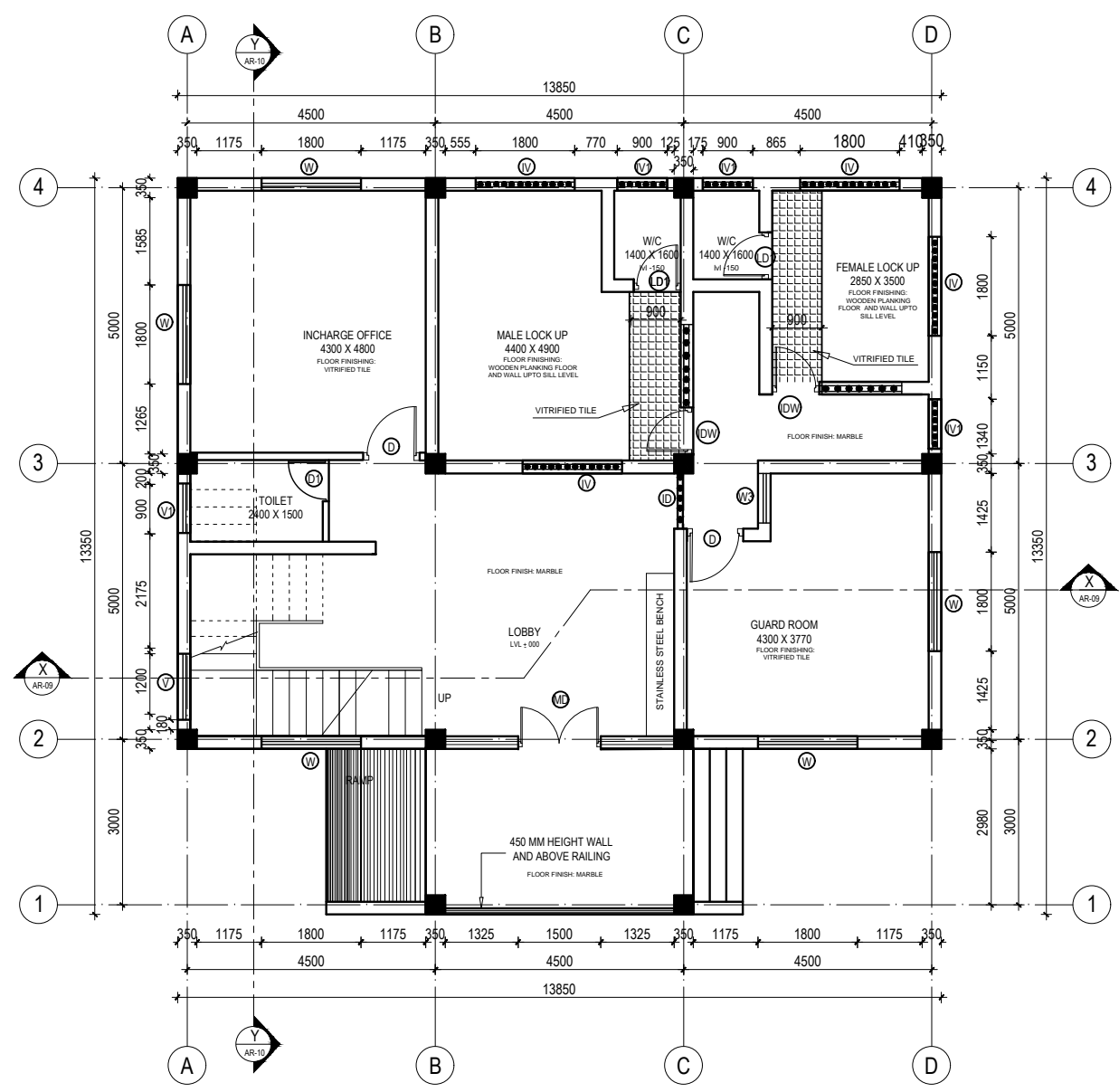

GROUND FLOOR PLAN (WITHOUT FURNITURE LAYOUT)
AREA= 157.90 sq.m.

NOTE:
RCC STRUCTURE (BRICK MASONRY)

PID		PHYSICAL INFRASTRUCTURE DIRECTORATE PLANNING & DESIGN SECTION	
		P. H. Q., NAXAL, KATHMANDU	
Dealt by :	Ar. B. Sahani	PROJECT :-	
Designed by :	Ar.S. Lakhe	OFFICE AND BARRACK	
Checked by :	Ar.H.Dangol	APO TYPE DESIGN "KHA", HILLY REGION	
Recomm. by :		DRG. TITLE	ARCHITECTURAL DRAWING
Approved by :	Er.R.K.Chaudhari	DATE:	28- MAY- 2026

TYPE DESIGN: APO (KHA) HILLY REGION
OFFICE/BARRACK BLOCK

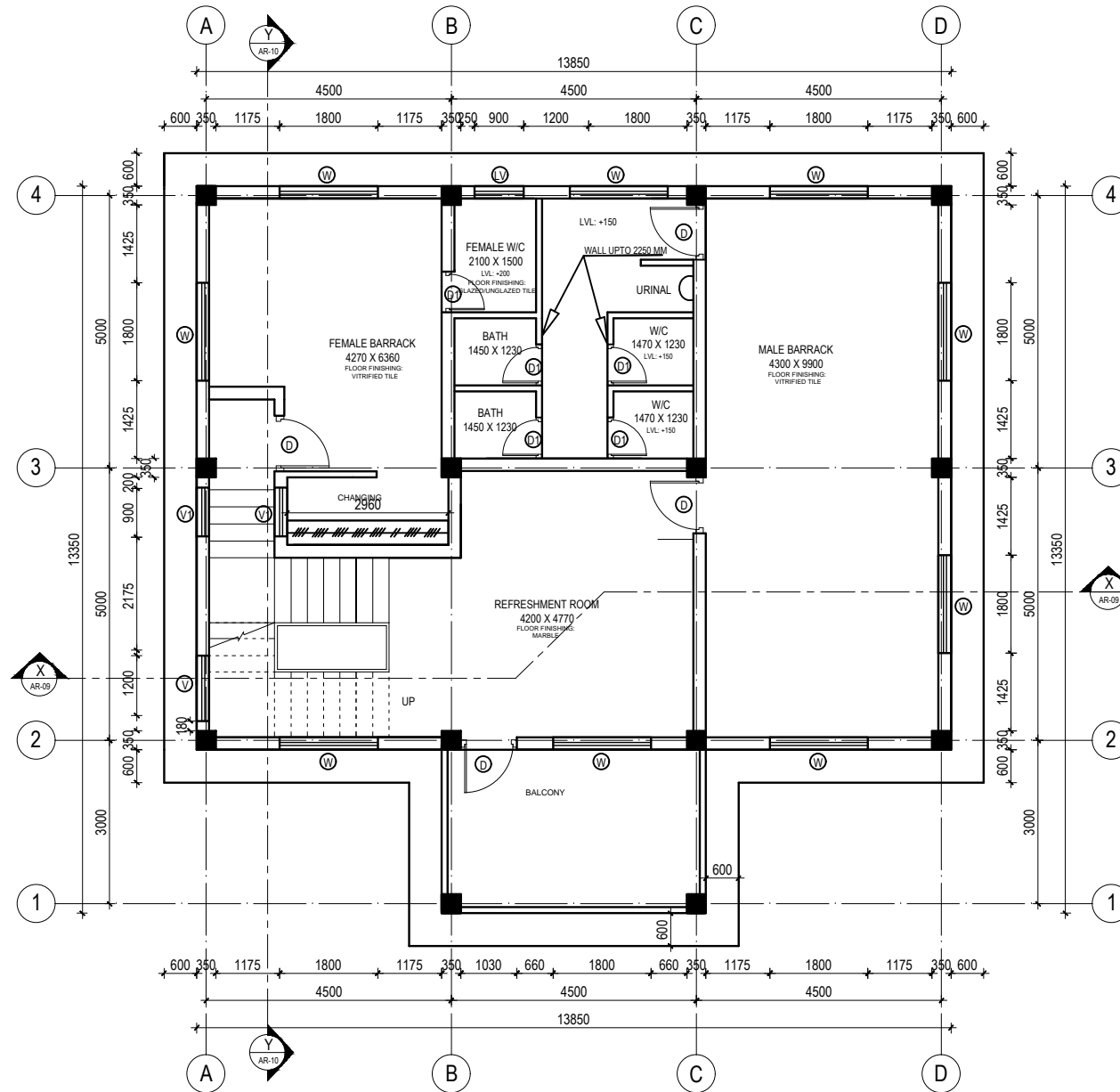

FIRST FLOOR PLAN (WITHOUT FURNITURE LAYOUT)
AREA= 157.90 sq.m.

PID		PHYSICAL INFRASTRUCTURE DIRECTORATE	
		PLANNING & DESIGN SECTION	
		P. H. Q., NAXAL, KATHMANDU	
Dealt by :	Ar. B. Sahani	PROJECT :-	
Designed by :	Ar.S. Lakhe	OFFICE AND BARRACK	
Checked by :	Ar.H.Dangol	APO TYPE DESIGN "KHA", HILLY REGION	
Recomm. by :		DRG. TITLE	ARCHITECTURAL DRAWING
Approved by :	Er.R.K.Chaudhari	DATE:	28- MAY- 2026

TYPE DESIGN: APO (KHA) HILLY REGION
OFFICE/BARRACK BLOCK

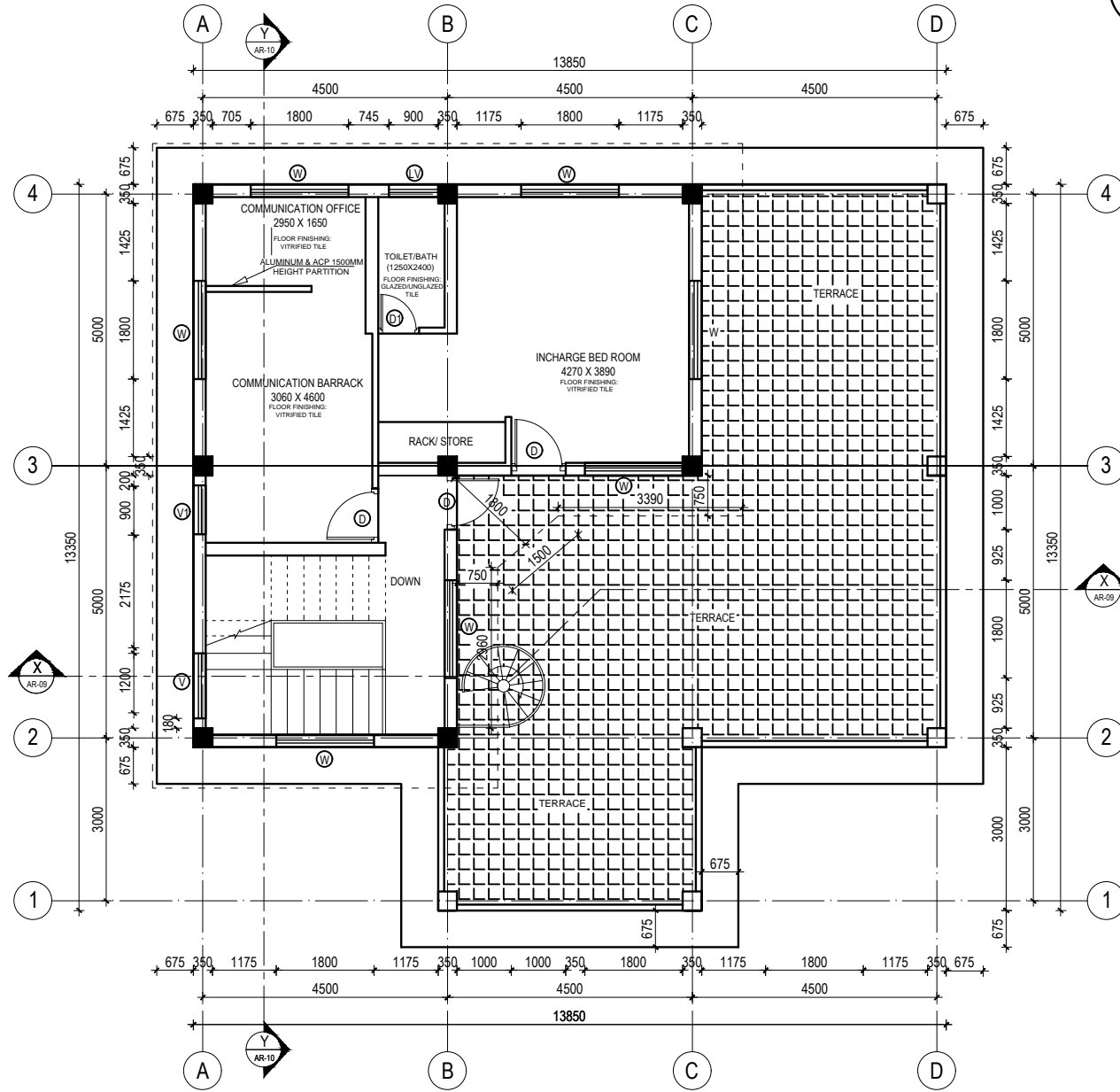

SECOND FLOOR PLAN (WITHOUT FURNITURE LAYOUT)
AREA= 74.20 sq.m.

PD	PHYSICAL INFRASTRUCTURE DIRECTORATE		
	PLANNING & DESIGN SECTION		
	P. H. O. NAXAL, KATHMANDU		
	PROJECT :-		
	OFFICE AND BARRACK APO TYPE DESIGN "KHA", HILLY REGION		
Dealt by :	Ar. B. Sahani	Checked by :	Ar.H.Dangol
Designed by :	Ar.S. Lakhe		
Recomm. by :	Ar.H.Dangol	DRG. TITLE	ARCHITECTURAL DRAWING
Approved by :	Er.R.K.Chaudhari	DATE:	28- MAY- 2026

TYPE DESIGN: APO (KHA) HILLY REGION
OFFICE/BARRACK BLOCK

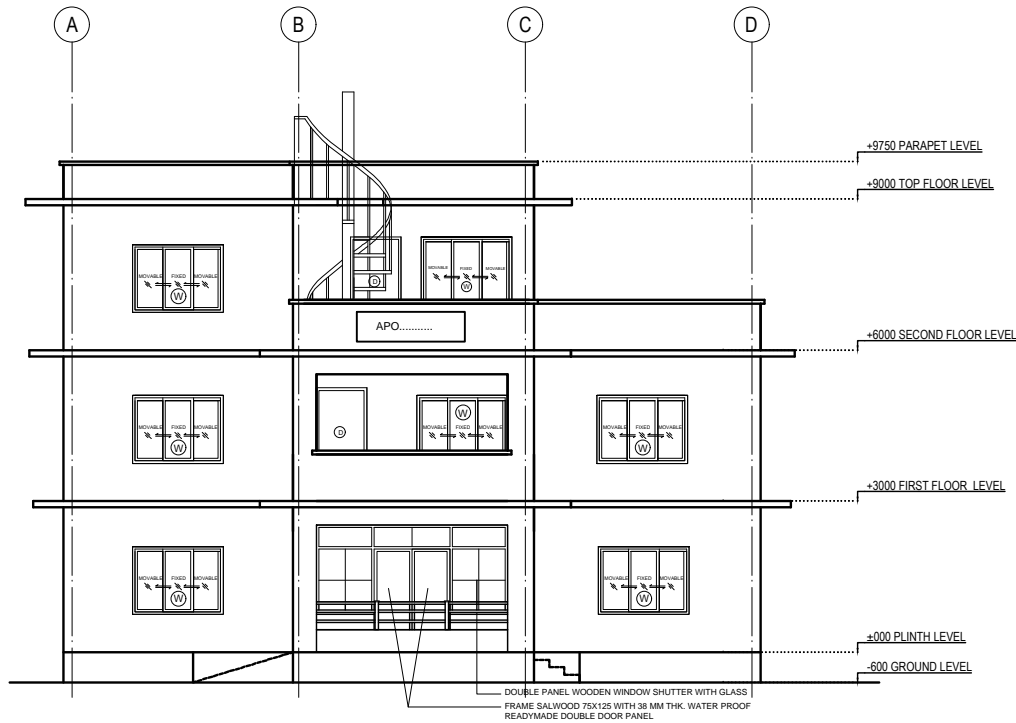

FRONT ELEVATION

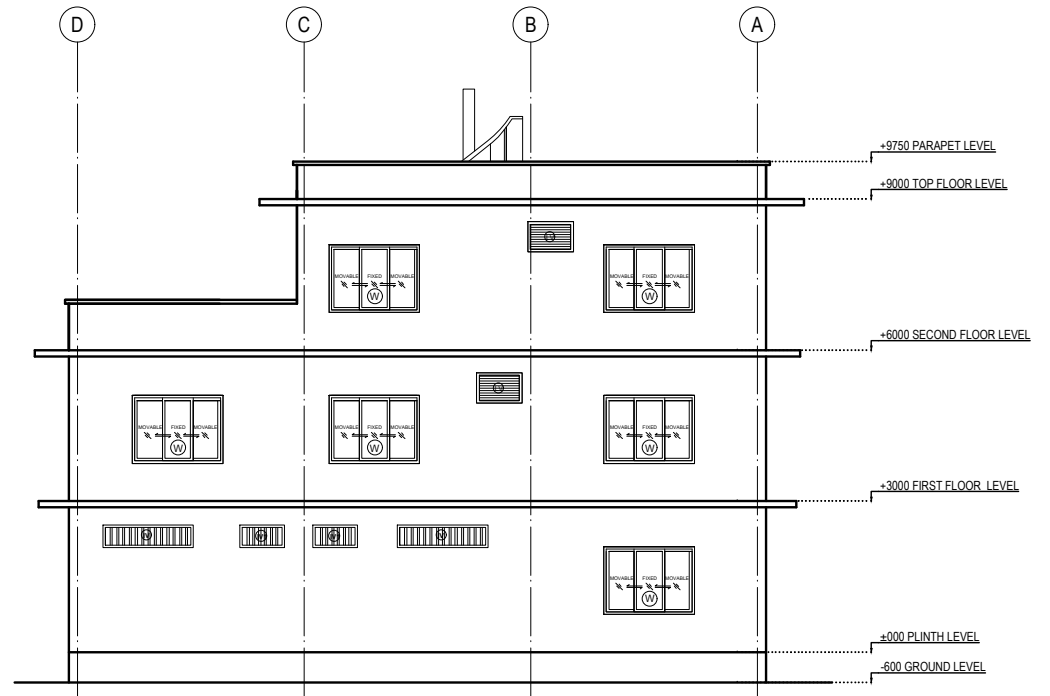

BACK ELEVATION

	PHYSICAL INFRASTRUCTURE DIRECTORATE PLANNING & DESIGN SECTION P. H. Q., NAXAL, KATHMANDU		
	Dealt by :	Ar. B. Sahani	PROJECT :-
	Designed by :	Ar.S. Lakhe	OFFICE AND BARRACK
	Checked by :	Ar.H.Dangol	APO TYPE DESIGN "KHA", HILLY REGION
	Recomm. by :	Er.R.K.Chaudhari	DRG. TITLE ARCHITECTURAL DRAWING
Approved by :	Er.R.K.Chaudhari	DATE: 28- MAY- 2026	

TYPE DESIGN: APO (KHA) HILLY REGION
OFFICE/BARRACK BLOCK

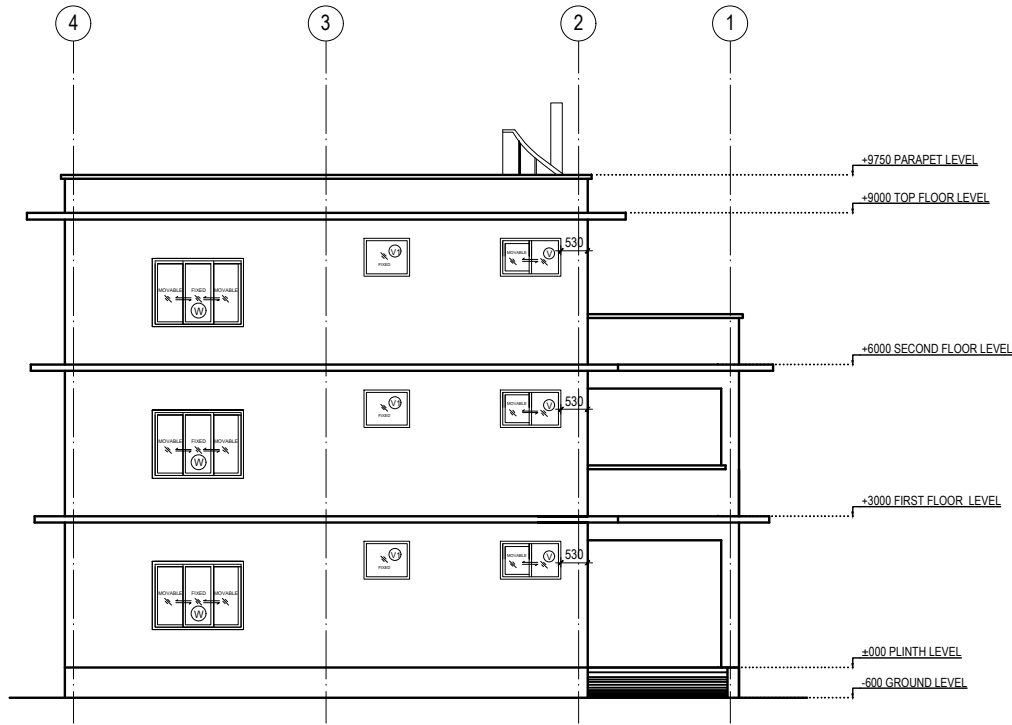

SIDE ELEVATION (LEFT)

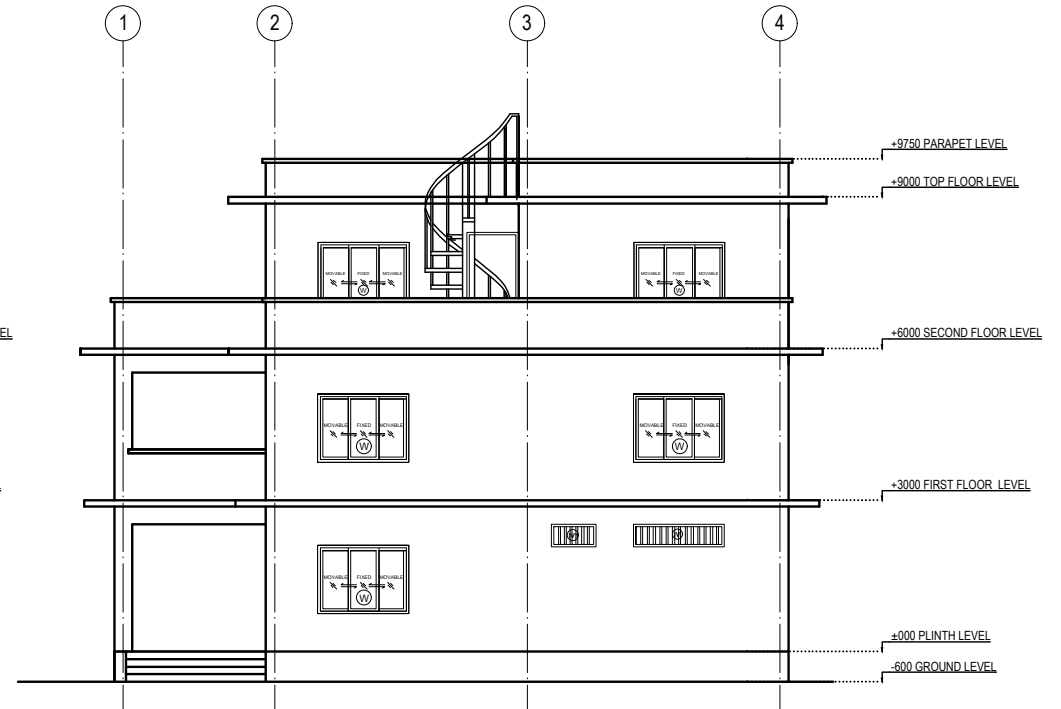

SIDE ELEVATION (RIGHT)

PID	PHYSICAL INFRASTRUCTURE DIRECTORATE		
	PLANNING & DESIGN SECTION		
P. H. O. NAXAL, KATHMANDU			
Dealt by :	Ar. B. Sahani	PROJECT :-	
Designed by :	Ar.S. Lakhe	OFFICE AND BARRACK	
Checked by :	Ar.H.Dangol	APO TYPE DESIGN "KHA", HILLY REGION	
Recomm. by :		DRG. TITLE	ARCHITECTURAL DRAWING
Approved by :	Er.R.K.Chaudhari	DATE:	28- MAY- 2026

**TYPE DESIGN: APO (KHA) HILLY REGION
OFFICE/BARRACK BLOCK**

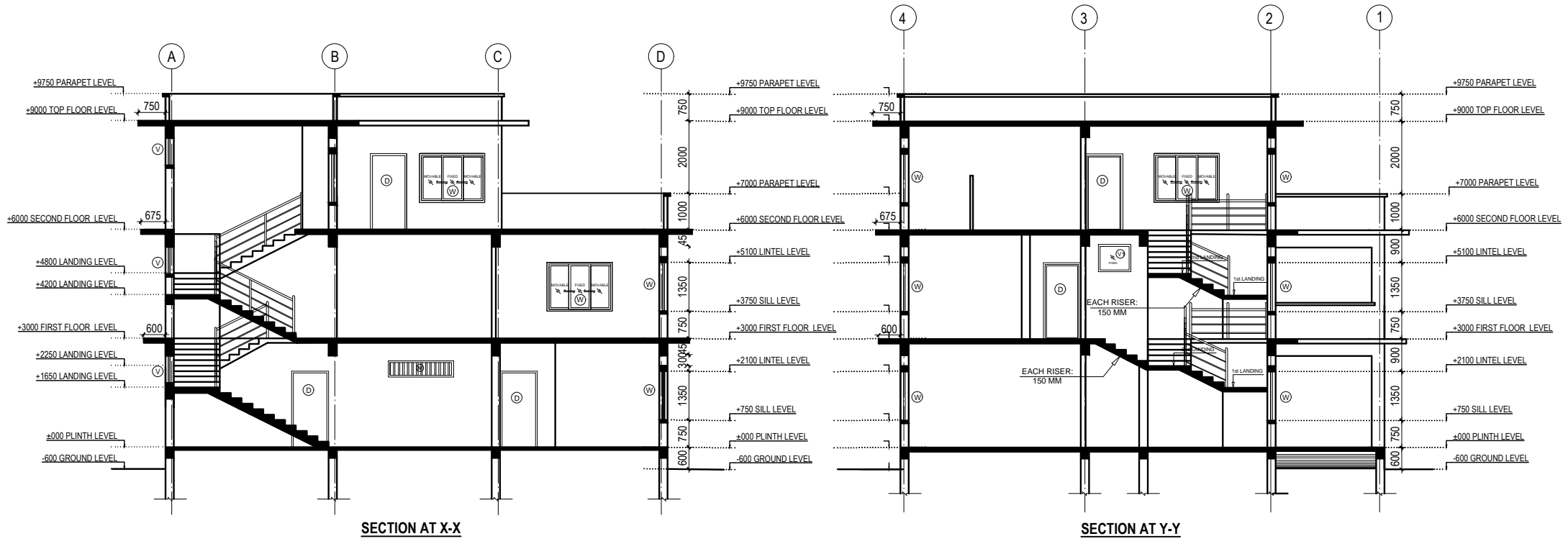

PID		PHYSICAL INFRASTRUCTURE DIRECTORATE PLANNING & DESIGN SECTION	
P. H. Q. NAXAL, KATHMANDU		PROJECT :-	
Dealt by :	Ar. B. Sahani	OFFICE AND BARRACK	
Designed by :	Ar. S. Lakhe	APO TYPE DESIGN "KHA", HILLY REGION	
Checked by :	Ar. H. Dangol	DRG. TITLE	ARCHITECTURAL DRAWING
Recomm. by :		DATE:	28-MAY-2026
Approved by :	Er. R. K. Chaudhari		

**TYPE DESIGN: APO (KHA) HILLY REGION
OFFICE/BARRACK BLOCK**

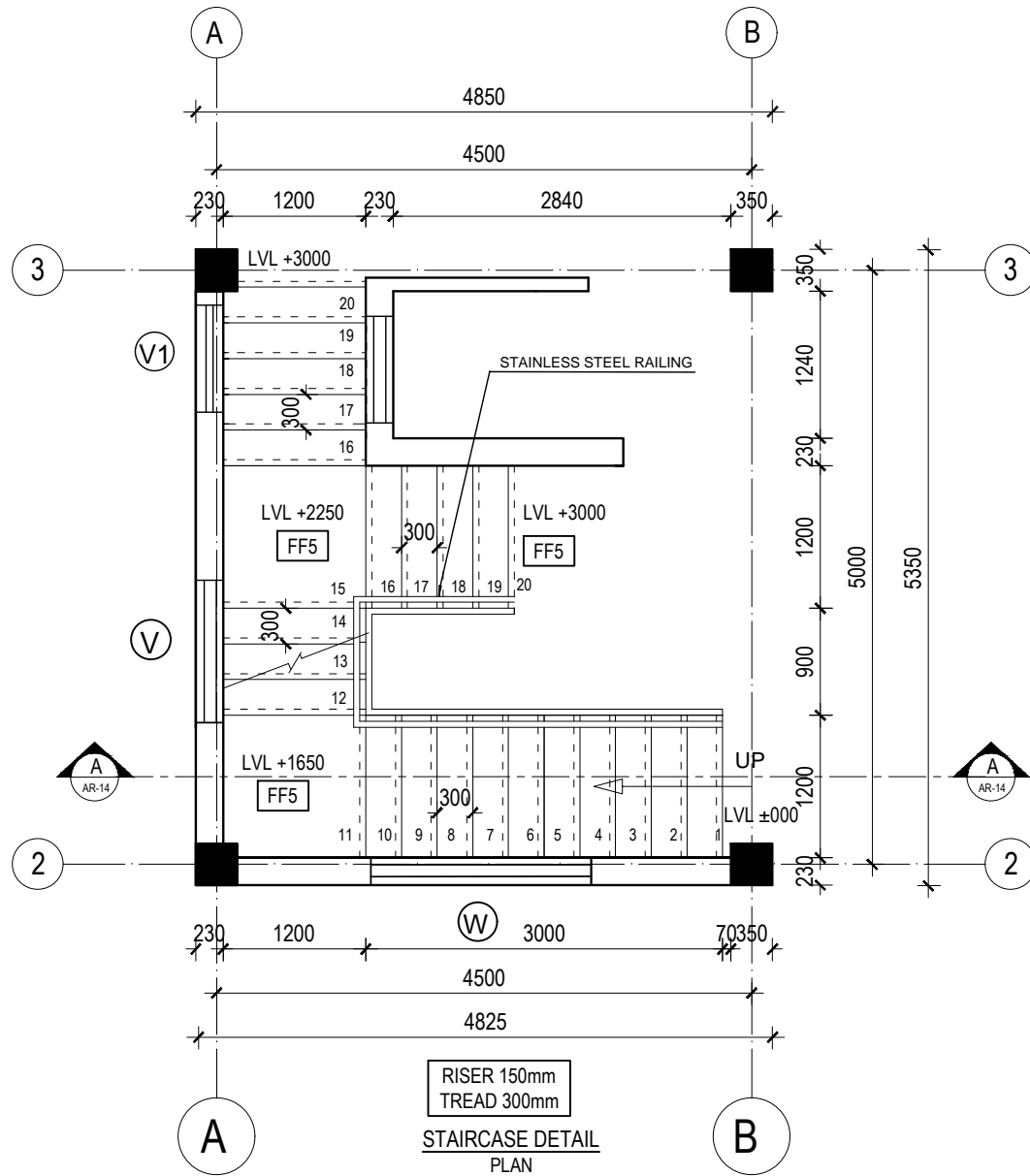

PID PHYSICAL INFRASTRUCTURE DIRECTORATE PLANNING & DESIGN SECTION P. H. Q. NAXAL, KATHMANDU		PROJECT :-	
Dealt by :	Ar. B. Sahani	OFFICE AND BARRACK	
Designed by :	Ar.S. Lakhe	APO TYPE DESIGN "KHA", HILLY REGION	
Checked by :	Ar.H.Dangol	DRG. TITLE	ARCHITECTURAL DRAWING
Recomm. by :		DATE:	28- MAY- 2026
Approved by :	Er.R.K.Chaudhari		

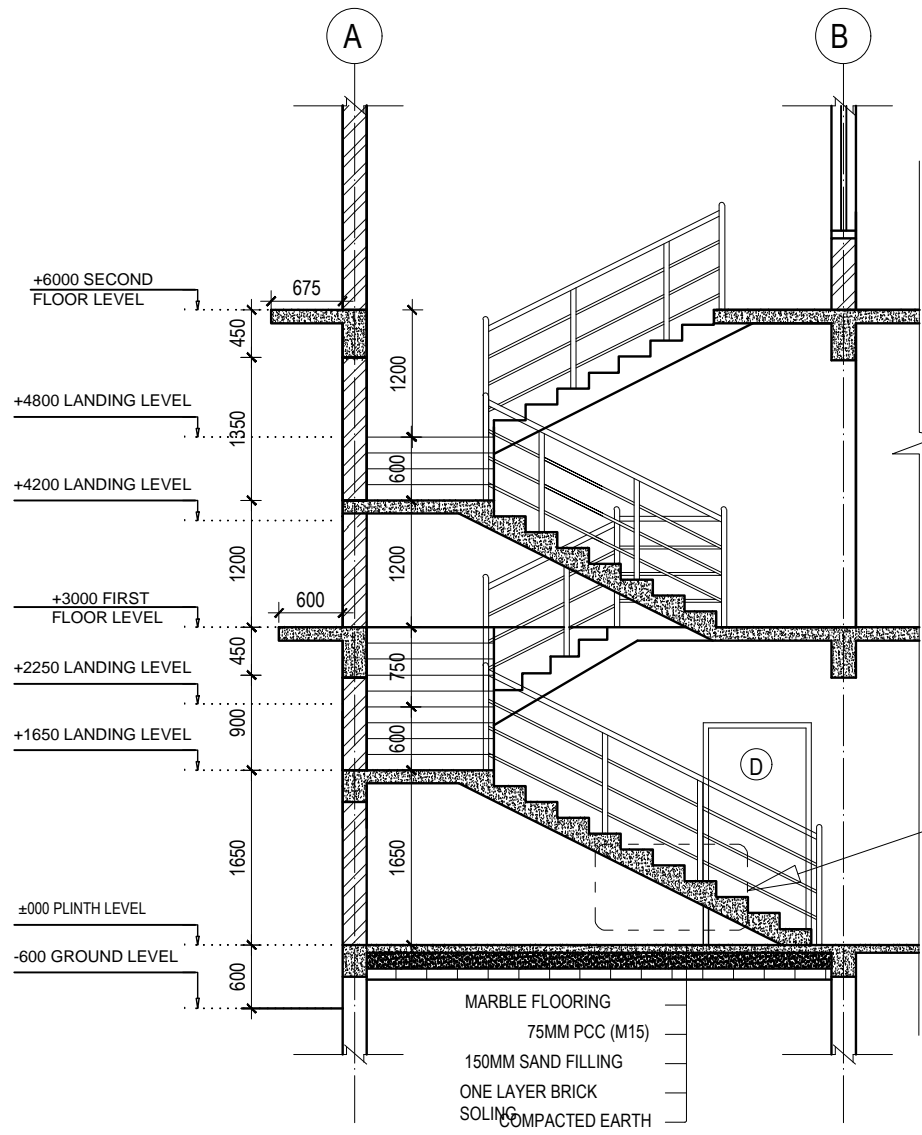

STAIRCASE DETAIL
SECTION AT A-A

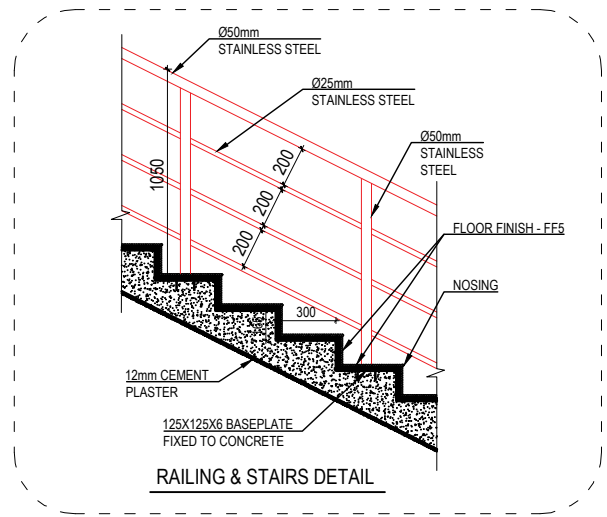

		PHYSICAL INFRASTRUCTURE DIRECTORATE PLANNING & DESIGN SECTION P. H. O. NAXAL, KATHMANDU	
		Dealt by : Ar. B. Sahani Designed by : Ar.S. Lakhe Checked by : Ar.H.Dangol Recomm. by : Approved by : Er.R.K.Chaudhari	PROJECT :- OFFICE AND BARRACK APO TYPE DESIGN "KHA", HILLY REGION DRG. TITLE ARCHITECTURAL DRAWING DATE: 28-MAY-2026

**TYPE DESIGN: APO (KHA) HILLY REGION
OFFICE/BARRACK BLOCK**

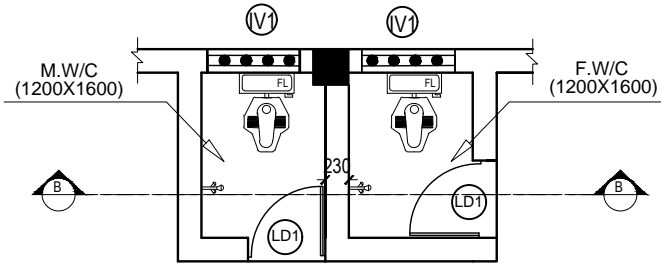

WASHROOM DETAIL (GROUND FLOOR) PLAN

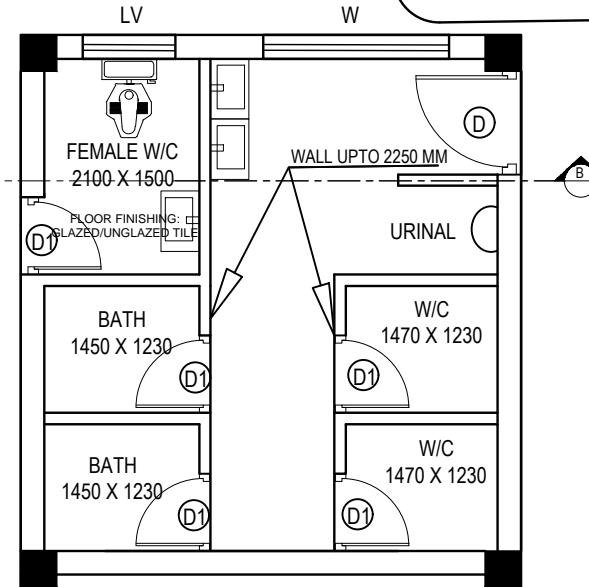

WASHROOM DETAIL (FIRST FLOOR) PLAN

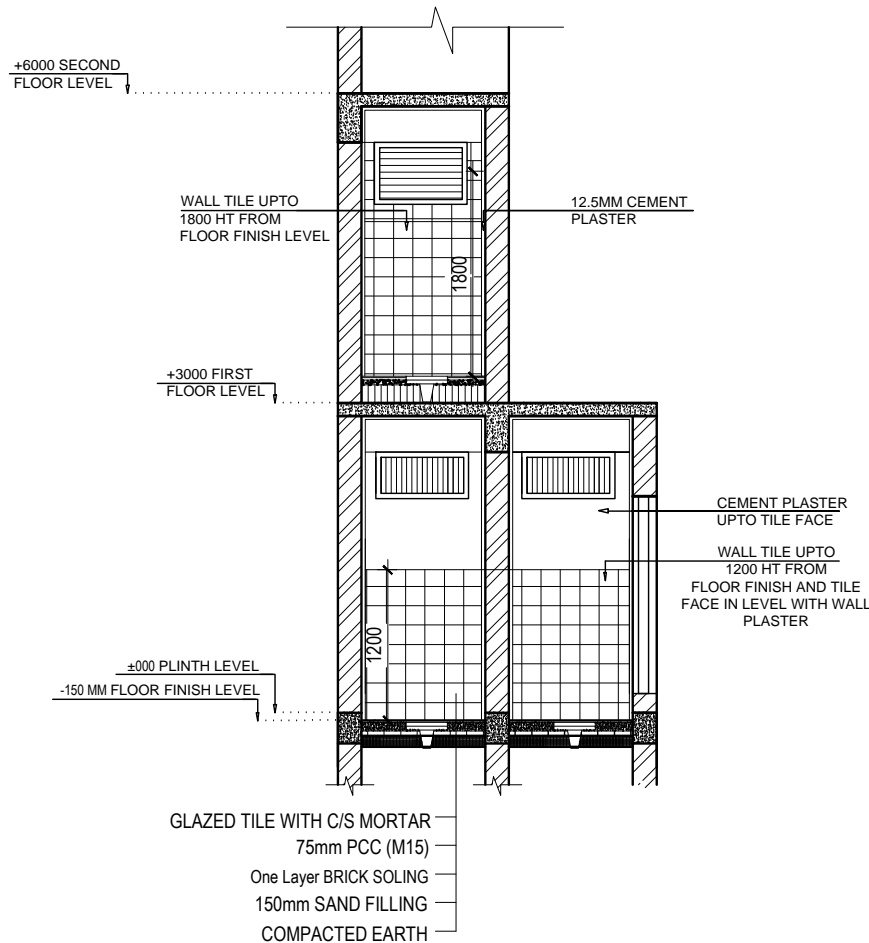

**WASHROOM DETAIL
SECTION AT B-B**

PID	PHYSICAL INFRASTRUCTURE DIRECTORATE PLANNING & DESIGN SECTION		
	P. H. Q. NAXAL, KATHMANDU		
Dealt by :	Ar. B. Sahani	PROJECT :-	
Designed by :	Ar.S. Lakhe	OFFICE AND BARRACK APO TYPE DESIGN "KHA", HILLY REGION	
Checked by :	Ar.H.Dangol	DRG. TITLE	ARCHITECTURAL DRAWING
Recomm. by :	Er.R.K.Chaudhari	DATE:	28- MAY- 2026

OPENING SCHEDULE DETAILS

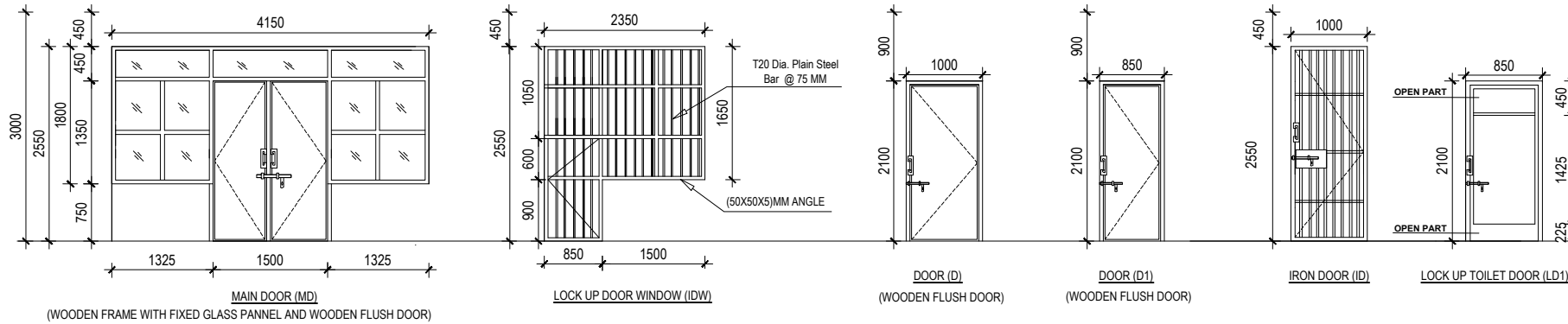

OPENING SCHEDULE NUMBERS

S.N.	DESCRIPTION	NOs.	SIZE (MM X MM)	MATERIAL
1	DOOR - MD	1	D-1500 x2550	DOOR: WOODEN WINDOW: GLASS
			2W-1325 x1800	
2	LOCK UP DOOR - IDW	2	D-850 x2550	IRON
			W-1500 x1650	
3	DOOR - D	9	1000 x 2100	WOODEN
4	DOOR - D1	6	850 x 2100	WOODEN
5	IRON DOOR-ID	1	1000 x 2550	IRON
6	DOOR - LD1	2	850 x 1650+V-450	WOODEN
7	WINDOW-W	21	1800 x 1350	ALUMINIUM
8	WINDOW-W3	1	900 x 1350	ALUMINIUM
9	VENTILATION-IV	4	1800x450	IRON
10	VENTILATION-IV1	3	900 x 450	IRON
11	VENTILATION-V	3	1200 x 750	ALUMINIUM
12	VENTILATION-V1	6	900 x 750	ALUMINIUM
13	VENTILATION-LV	2	900 x 600	ALUMINIUM

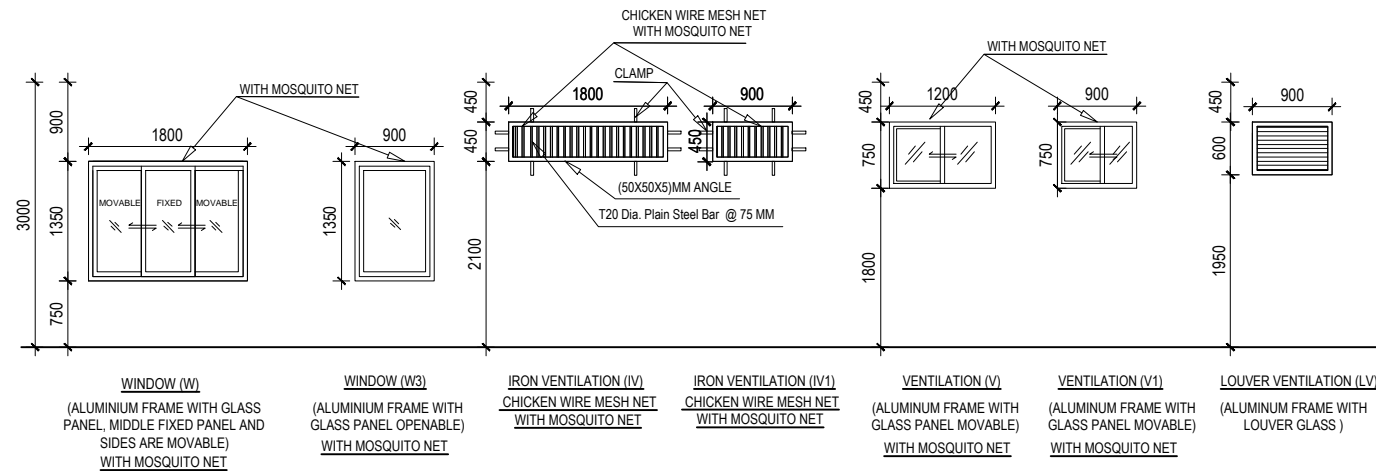

PHYSICAL INFRASTRUCTURE DIRECTORATE
NEPAL POLICE HEADQUARTER, NAXAL

PROPOSED DESIGN FOR
APO, KA (TERAI REGION)



- **RCC STRUCTURE**
- **2 AND HALF STOREY**
- **GROUND FLOOR: 299.17 SQ.M**
 - PORTICO
 - RECEPTION
 - MALE LOCKUP
 - FEMALE LOCKUP
 - GUARD ROOM
 - INVESTIGATION ROOM
 - INCHARGE OFFICE WITH W/C & CHANGING
 - ADMINISTRATION OFFICE
 - ACCOUNT OFFICE
 - STORE ROOM

- **FIRST FLOOR: 282.2 SQ.M**
 - MALE BARRACK (33 PERSON)
 - W/C FOR MALE BARRACK
 - FEMALE BARRACK (3 PERSON)
 - FEAMEL ATTACH W/C
 - OPEN SPACE/WAITING
- **SECOND FLOOR: 156.9 SQ.M**
 - COMMUNICATION BARRACK (4 PERSON)
 - INCHARGE ROOM
 - LIVING ROOM
 - KITCHEN/DINNING
 - STORE
 - GUEST ROOM
 - TERRACE

JUNE 2026

TYPE DESIGN: APO (KA), TERAJ REGION
OFFICE/BARRACK BLOCK

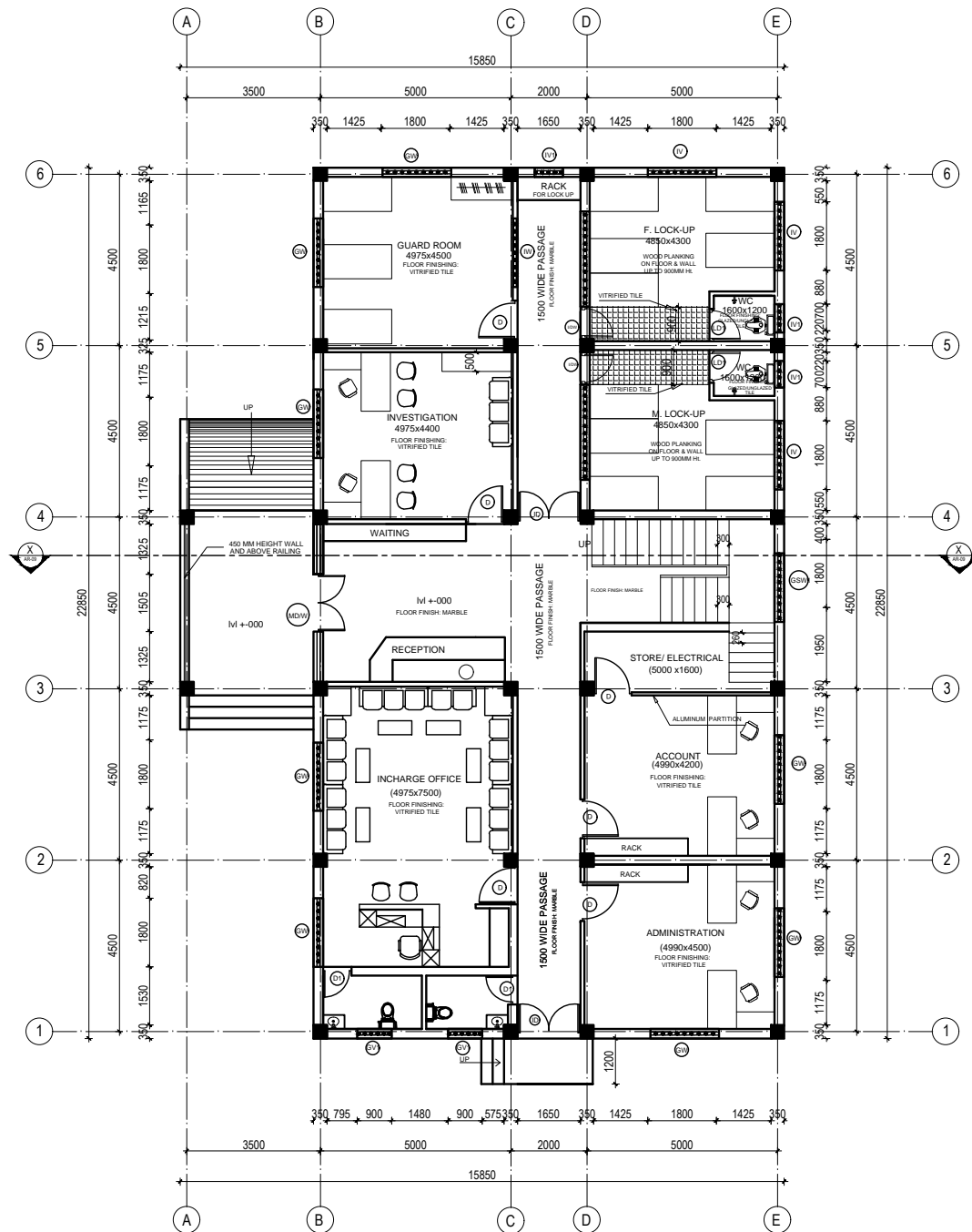

OPENING SCHEDULE NUMBERS

S.N.	DESCRIPTION	NOs.	SIZE (MM X MM)	MATERIAL
1	DOOR - MD	1	D-1500 x2850	DOOR: WOODEN WINDOW: GLASS
			2W-1325 x1950	
2	LOCK UP DOOR - IDW	2	D-850 x2850	IRON
			W-2500 x1950	
4	DOOR - D	6	1000 x 2100	WOODEN
5	DOOR - D1	2	850 x 2100	WOODEN
6	IRON DOOR-ID	2	1000 x 2550	IRON
7	DOOR - LD1	2	850 x 1650+V-450	WOODEN
8	GRILL WINDOW- GW	8	1800 x 1500	ALUMINIUM GRILL COVERED
8	GRILL SMALL WINDOW-GSW1	1	1800 x 700	ALUMINIUM GRILL COVERED
9	IRON VENTILATION-IV	3	1800x450	IRON
10	IRON VENTILATION-IV1	3	750 x 450	IRON
11	GRILL VENTILATION-GV1	2	900x1050	ALUMINIUM GRILL COVERED

PID	PHYSICAL INFRASTRUCTURE DIRECTORATE	
	PLANNING & DESIGN SECTION	
	P. H. Q. NAXAL, KATHMANDU	
	Dealt by : Ar. B. Sahani	PROJECT :-
	Designed by : Ar.S. Lakhe	OFFICE AND BARRACK BLOCK
Checked by : Ar.H.Dangol	APO: TERAJ REGION	
Recomm. by :	DRG. TITLE ARCHITECTURAL DRAWING	
Approved by : Er.R.K.Chaudhari	DATE: 28- MAY-2026	

**TYPE DESIGN: APO (KA), TERAJ REGION
OFFICE/BARRACK BLOCK**

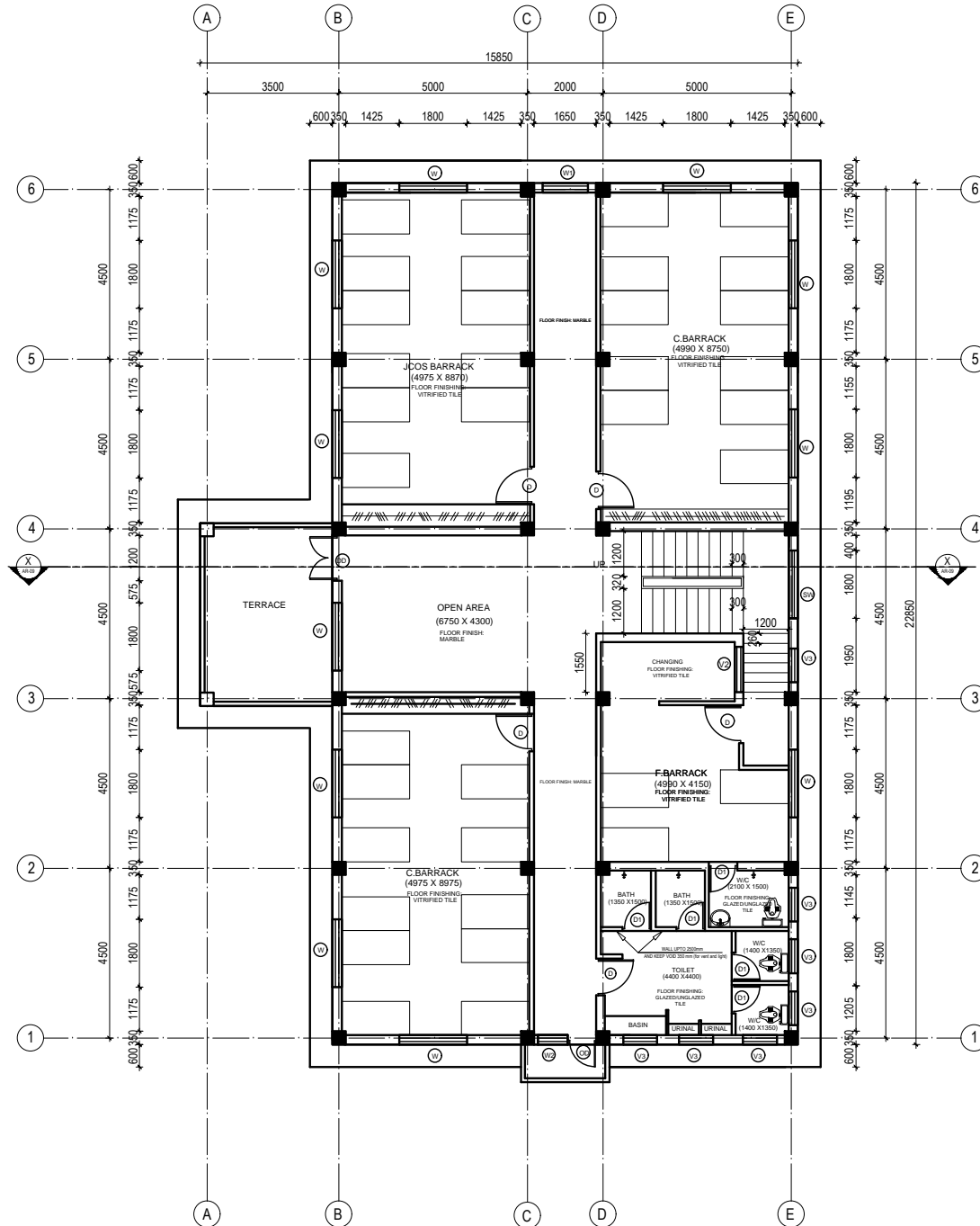

FIRST FLOOR PLAN(WITH FURNITURE LAYOUT)
AREA= 282.2 sq.m.

OPENING SCHEDULE NUMBERS

S.N.	DESCRIPTION	NOs.	SIZE (MM X MM)	MATERIAL
1	DOOR - DD	1	1200 x 2400	WOODEN
2	DOOR - D	5	1000 x 2100	WOODEN
3	DOOR - OD	1	1000 x 2400	WOODEN
4	DOOR - D1	5	850 x 2100	WOODEN
5	WINDOW-W	11	1800 x 1500	ALUMINIUM
6	SMALL WINDOW-SW	1	1800 x 1200	ALUMINIUM
7	WINDOW-W1	1	1200 x 1500	ALUMINIUM
8	WINDOW-W2	1	600 x 1500	ALUMINIUM
9	VENTILATION-V2	1	1200 x 600	ALUMINIUM
10	VENTILATION-V3	7	900 x 600	ALUMINIUM

	PHYSICAL INFRASTRUCTURE DIRECTORATE PLANNING & DESIGN SECTION P. H. O. NAXAL, KATHMANDU	
	Dealt by :	Ar. B. Sahani
	Designed by :	Ar. S. Lakhe
	Checked by :	Ar. H. Dangol
	Recomm. by :	Er. R. K. Chaudhari
PROJECT :- OFFICE AND BARRACK BLOCK APO: TERAJ REGION		DRG. TITLE ARCHITECTURAL DRAWING
Approved by : Er. R. K. Chaudhari		DATE: 28- MAY- 2026

TYPE DESIGN: APO (KA), TERAJ REGION
OFFICE/BARRACK BLOCK

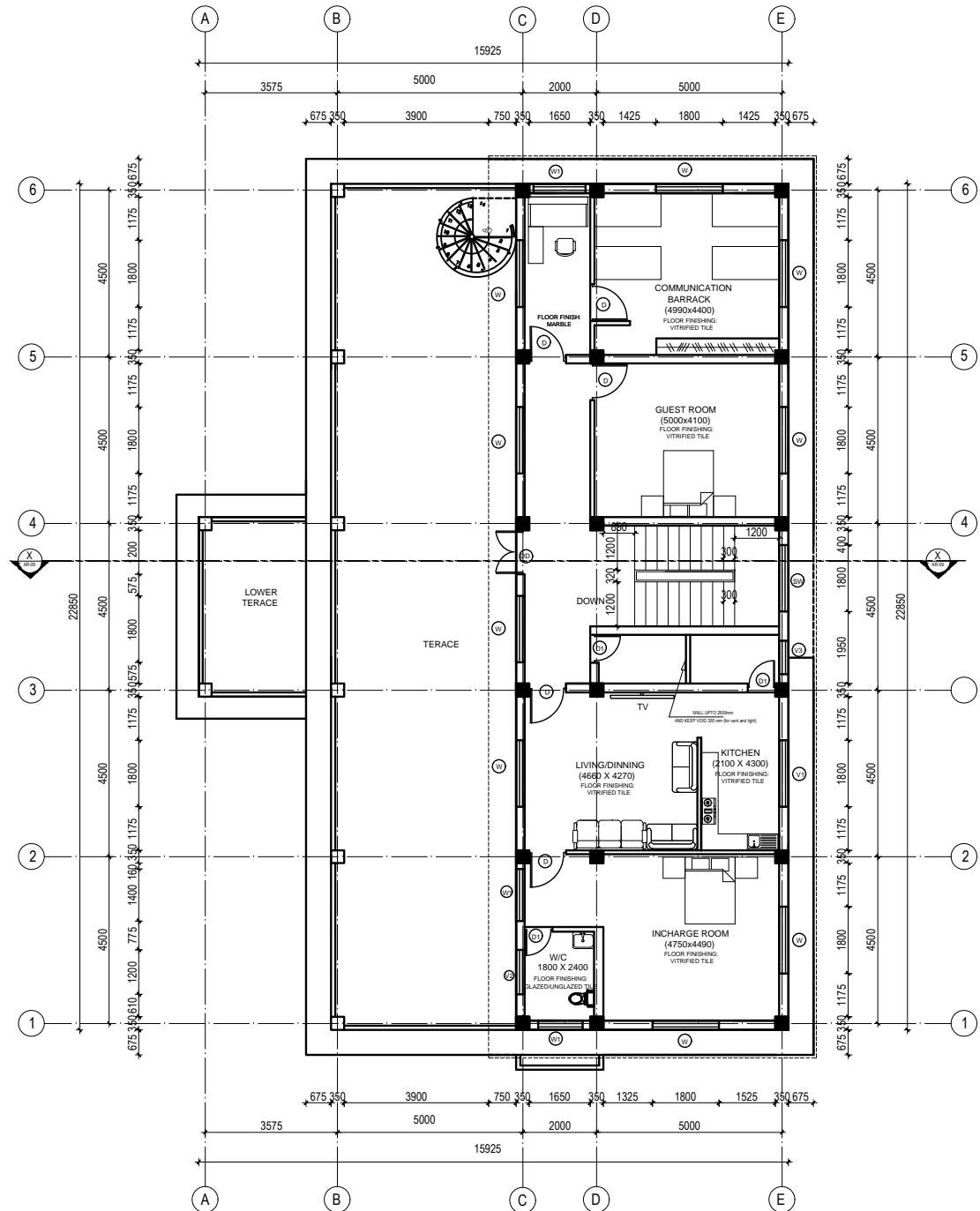

SECOND FLOOR PLAN (WITH FURNITURE LAYOUT)
 AREA= 156.9 sq.m.

OPENING SCHEDULE NUMBERS

S.N.	DESCRIPTION	NOs.	SIZE (MM X MM)	MATERIAL
1	DOOR - DD	1	1200 x 2400	WOODEN
2	DOOR - D	5	1000 x 2100	WOODEN
3	DOOR - D1	3	850 x 2100	WOODEN
4	WINDOW-W	12	1800 x 1500	ALUMINIUM
5	WINDOW-SW	1	1800 x 1200	ALUMINIUM
6	WINDOW-W1	3	1200 x 1500	ALUMINIUM
7	VENTILATION-V2	1	1200 x 600	ALUMINIUM
8	VENTILATION-V3	1	900 x 600	ALUMINIUM

PD	PHYSICAL INFRASTRUCTURE DIRECTORATE		
	PLANNING & DESIGN SECTION		
	P. H. O. NAXAL, KATHMANDU		
	Dealt by :	Ar. B. Sahani	PROJECT :-
	Designed by :	Ar. S. Lakhe	OFFICE AND BARRACK BLOCK
Checked by :	Ar. H. Dangol	APO: TERAJ REGION	
Recomm. by :		DRG. TITLE	
Approved by :	Er. R. K. Chaudhari	ARCHITECTURAL DRAWING	
		DATE:	
		28- MAY- 2026	

TYPE DESIGN: APO (KA), TERAJ REGION
OFFICE/BARRACK BLOCK

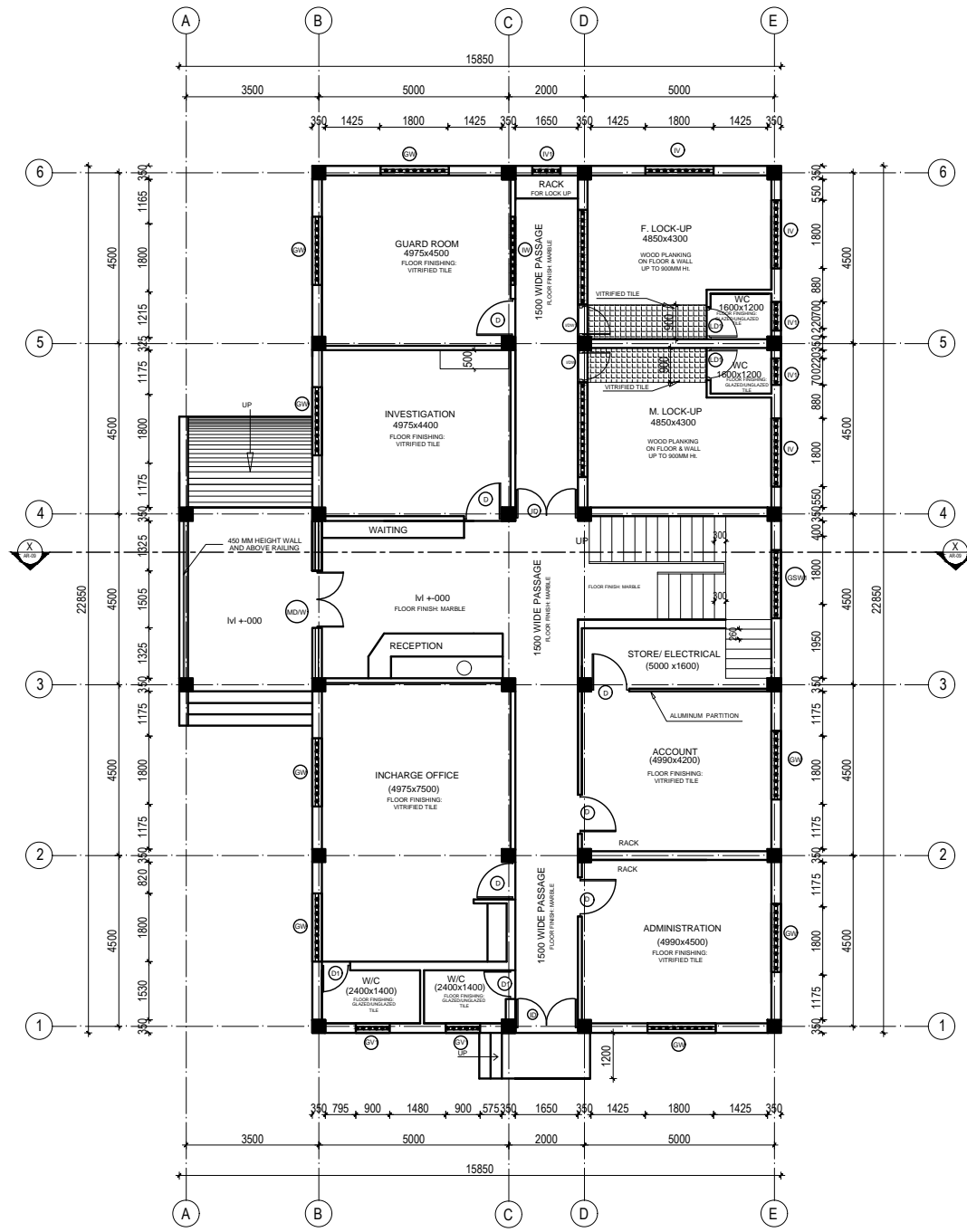

GROUND FLOOR PLAN (WITHOUT FURNITURE LAYOUT)
AREA= 299.17 sq.m.

OPENING SCHEDULE NUMBERS

S.N.	DESCRIPTION	NOS.	SIZE (MM X MM)	MATERIAL
1	DOOR - MD	1	D-1500 x2850	DOOR: WOODEN WINDOW: GLASS
			2W-1325 x1950	
2	LOCK UP DOOR - IDW	2	D-850 x2850	IRON
			W-2500 x1950	
4	DOOR - D	6	1000 x 2100	WOODEN
5	DOOR - D1	2	850 x 2100	WOODEN
6	IRON DOOR-ID	2	1000 x 2550	IRON
7	DOOR - LD1	2	850 x 1650+V-450	WOODEN
8	GRILL WINDOW- GW	8	1800 x 1500	ALUMINIUM GRILL COVERED
8	GRILL SMALL WINDOW-GSW1	1	1800 x 700	ALUMINIUM GRILL COVERED
9	IRON VENTILATION-IV	3	1800x450	IRON
10	IRON VENTILATION-IV1	3	750 x 450	IRON
11	GRILL VENTILATION-GV1	2	900x1050	ALUMINIUM GRILL COVERED

PID PHYSICAL INFRASTRUCTURE DIRECTORATE PLANNING & DESIGN SECTION P. H. Q. NAXAL, KATHMANDU		PROJECT :-	
Dealt by :	Ar. B. Sahani	OFFICE AND BARRACK BLOCK	
Designed by :	Ar. S. Lakhe	APO: TERAJ REGION	
Checked by :	Ar. H. Dangol	DRG. TITLE	ARCHITECTURAL DRAWING
Recomm. by :	Er. R. K. Chaudhari	DATE:	28- MAY- 2026

TYPE DESIGN: APO (KA), TERAJ REGION
OFFICE/BARRACK BLOCK

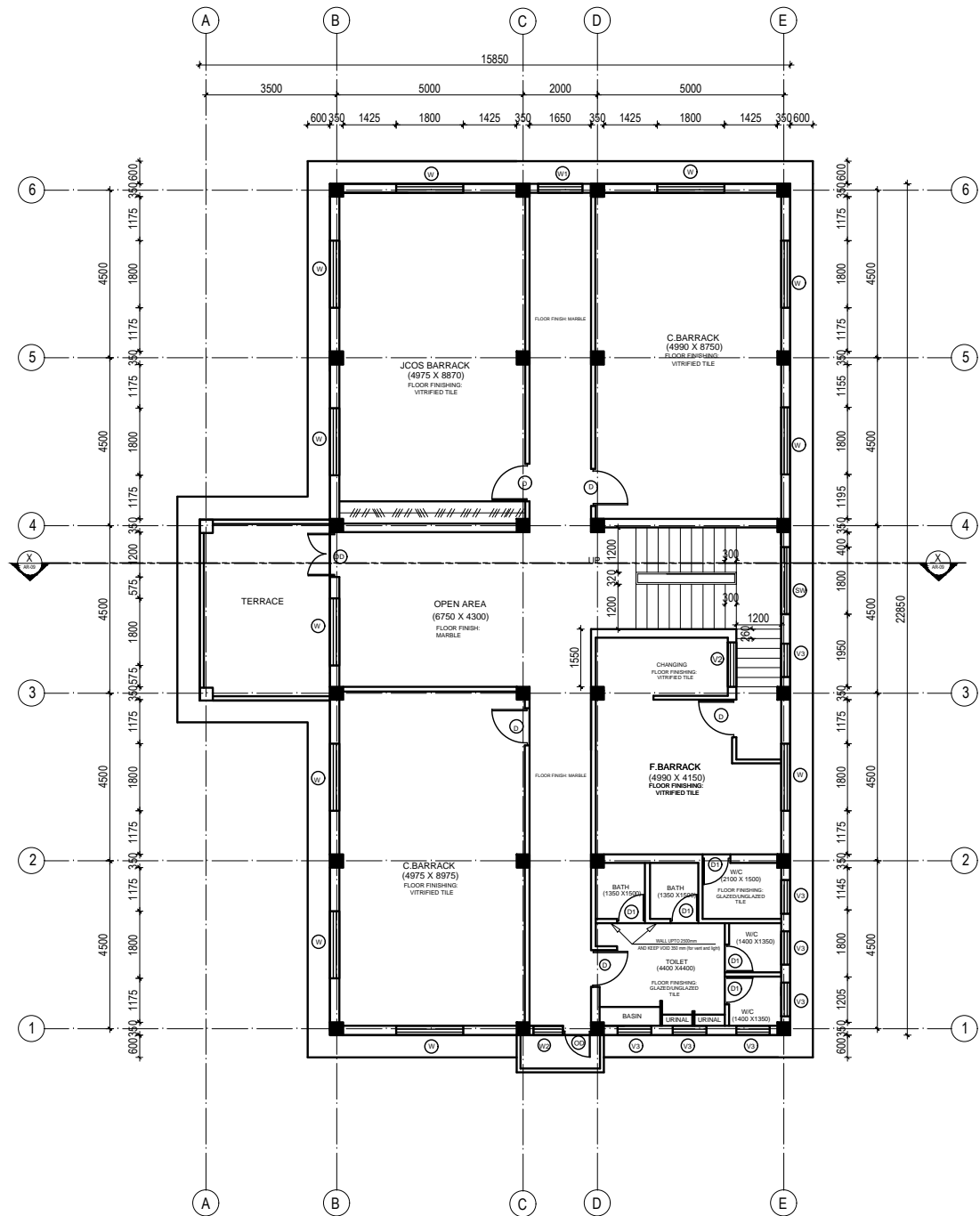

FIRST FLOOR PLAN (WITHOUT FURNITURE LAYOUT)
 AREA= 282.2 sq.m.

OPENING SCHEDULE NUMBERS

S.N.	DESCRIPTION	NOs.	SIZE (MM X MM)	MATERIAL
1	DOOR - DD	1	1200 x 2400	WOODEN
2	DOOR - D	5	1000 x 2100	WOODEN
3	DOOR - OD	1	1000 x 2400	WOODEN
4	DOOR - D1	5	850 x 2100	WOODEN
5	WINDOW-W	11	1800 x 1500	ALUMINIUM
6	SMALL WINDOW-SW	1	1800 x 1200	ALUMINIUM
7	WINDOW-W1	1	1200 x 1500	ALUMINIUM
8	WINDOW-W2	1	600 x 1500	ALUMINIUM
9	VENTILATION-V2	1	1200 x 600	ALUMINIUM
10	VENTILATION-V3	7	900 x 600	ALUMINIUM

PID	PHYSICAL INFRASTRUCTURE DIRECTORATE	
	PLANNING & DESIGN SECTION	
	P. H. Q., NAXAL, KATHMANDU	
	Dealt by : Ar. B. Sahani	PROJECT :-
	Designed by : Ar.S. Lakhe	OFFICE AND BARRACK BLOCK
Checked by : Ar.H.Dangol	APO: TERAJ REGION	
Recomm. by :	DRG. TITLE	ARCHITECTURAL DRAWING
Approved by : Er.R.K.Chaudhari	DATE:	28- MAY- 2026

TYPE DESIGN: APO (KA), TERAJ REGION
OFFICE/BARRACK BLOCK

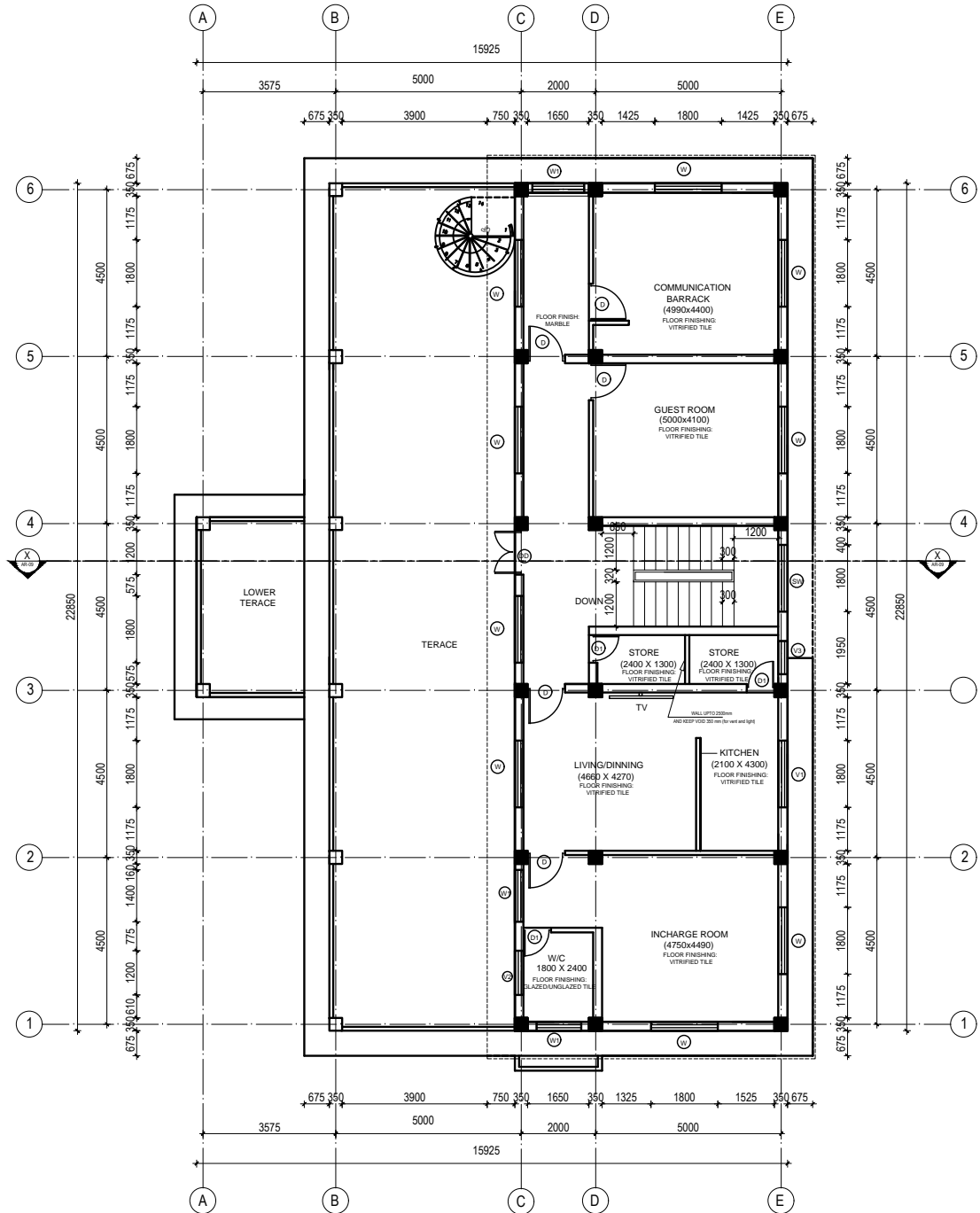

SECOND FLOOR PLAN (WITHOUT FURNITURE LAYOUT)
AREA= 156.9 sq.m.

OPENING SCHEDULE NUMBERS

S.N.	DESCRIPTION	NOs.	SIZE (MM X MM)	MATERIAL
1	DOOR - DD	1	1200 x 2400	WOODEN
2	DOOR - D	5	1000 x 2100	WOODEN
3	DOOR - D1	3	850 x 2100	WOODEN
4	WINDOW-W	12	1800 x 1500	ALUMINIUM
5	WINDOW-SW	1	1800 x 1200	ALUMINIUM
6	WINDOW-W1	3	1200 x 1500	ALUMINIUM
7	VENTILATION-V2	1	1200 x 600	ALUMINIUM
8	VENTILATION-V3	1	900 x 600	ALUMINIUM

PID	PHYSICAL INFRASTRUCTURE DIRECTORATE	
	PLANNING & DESIGN SECTION	
	P. H. O., NAXAL, KATHMANDU	
	Dealt by : Ar. B. Sahani	PROJECT :-
	Designed by : Ar.S. Lakhe	OFFICE AND BARRACK BLOCK
Checked by : Ar.H.Dangol	APO: TERAJ REGION	
Recomm. by :	DRG. TITLE	ARCHITECTURAL DRAWING
Approved by : Er.R.K.Chaudhari	DATE:	28- MAY- 2026

TYPE DESIGN: APO (KA), TERAI REGION
OFFICE/BARRACK BLOCK

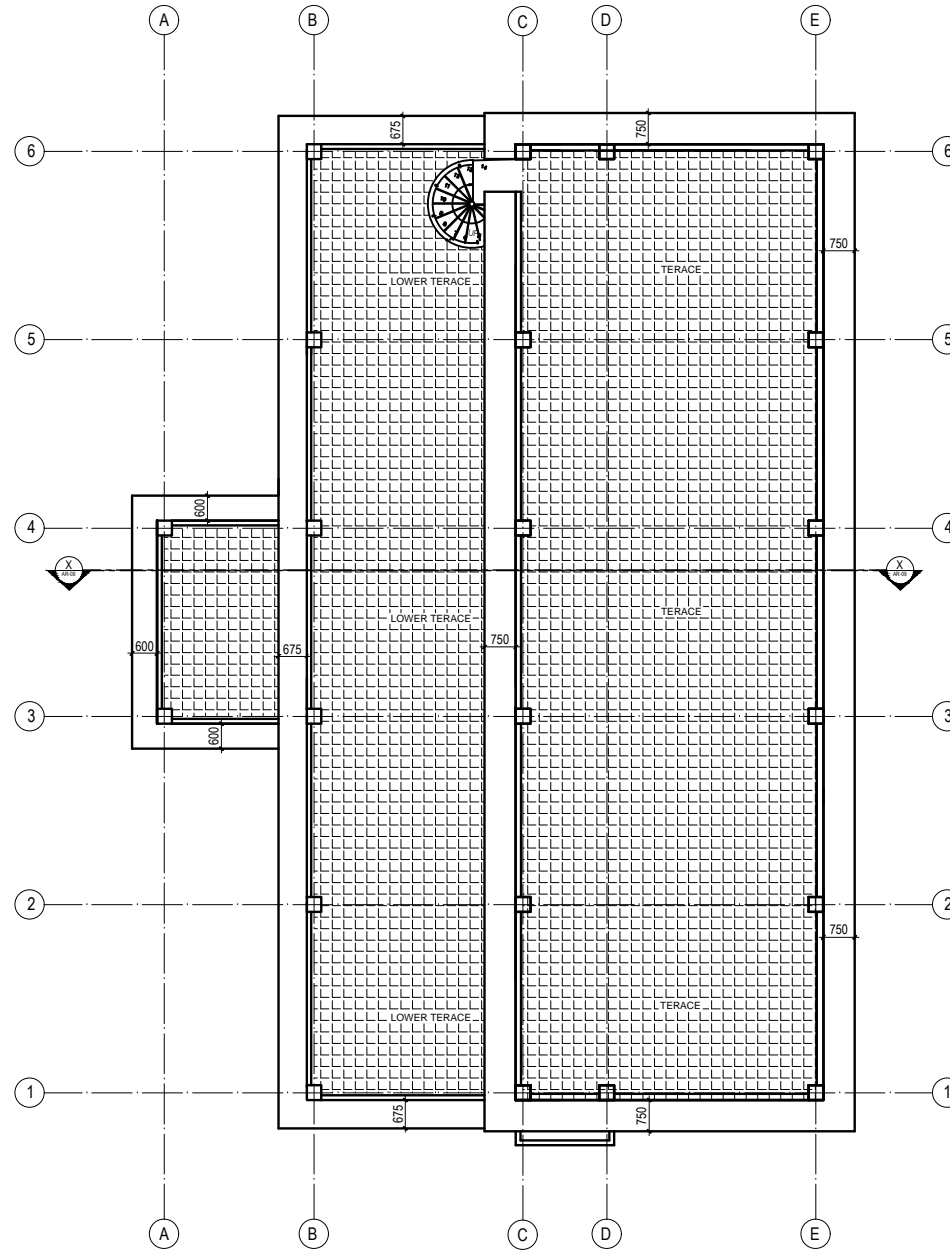

ROOF PLAN

PID	PHYSICAL INFRASTRUCTURE DIRECTORATE	
	PLANNING & DESIGN SECTION	
P. H. Q. NAXAL, KATHMANDU		
Dealt by :	Ar. B. Sahani	PROJECT :-
Designed by :	Ar. S. Lakhe	OFFICE AND BARRACK BLOCK
Checked by :	Ar. H. Dangol	APO: TERAI REGION
Recomm. by :		DRG. TITLE ARCHITECTURAL DRAWING
Approved by :	Er. R. K. Chaudhari	DATE: 28-MAY-2026

TYPE DESIGN: APO (KA), TERAI REGION
OFFICE/BARRACK BLOCK

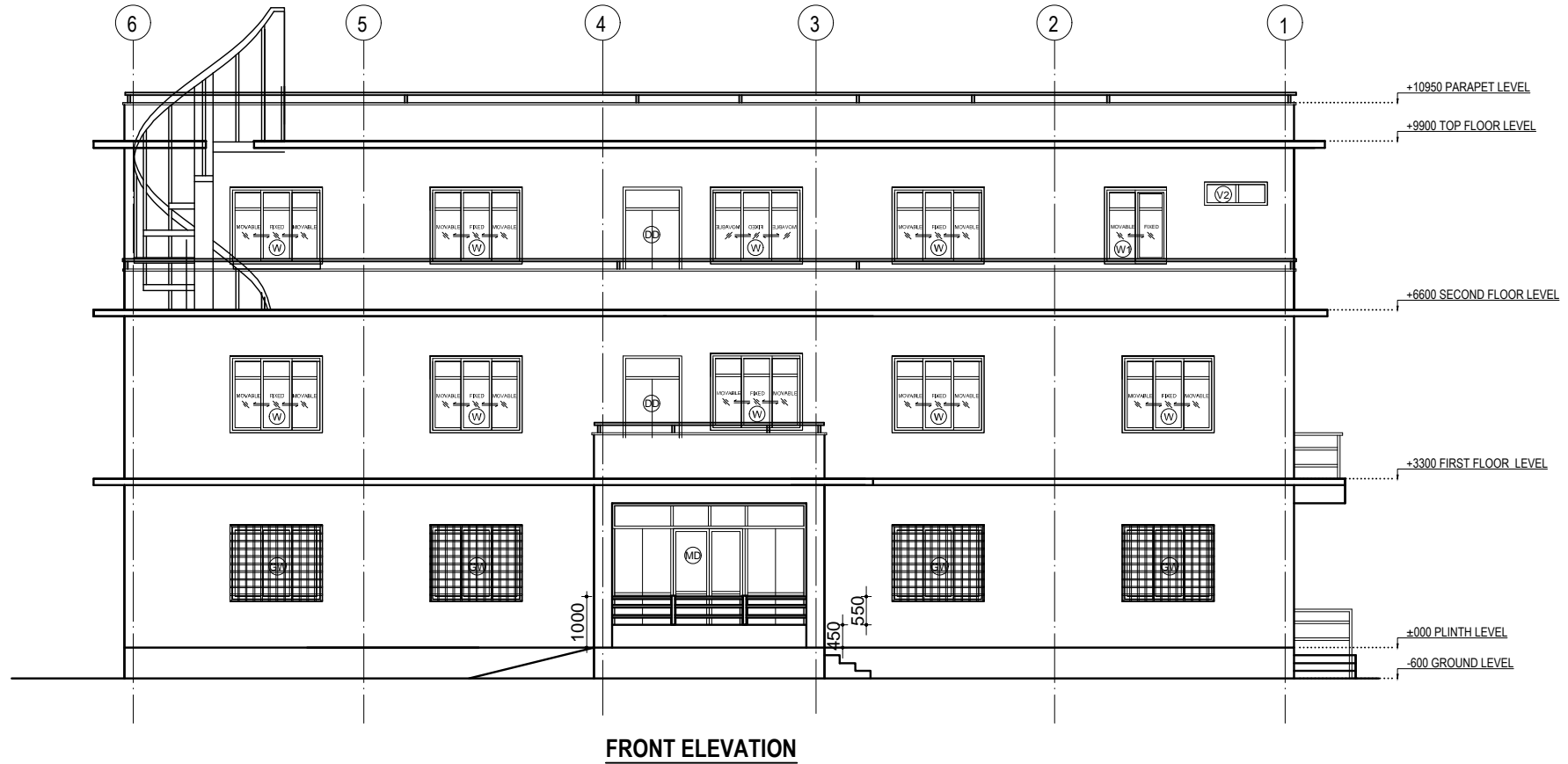

FRONT ELEVATION

PD		PHYSICAL INFRASTRUCTURE DIRECTORATE	
		PLANNING & DESIGN SECTION	
		P. H. Q., NAXAL, KATHMANDU	
Dealt by :	Ar. B. Sahani	PROJECT :-	
Designed by :	Ar.S. Lakhe	OFFICE AND BARRACK BLOCK	
Checked by :	Ar.H.Dangol	APO: TERAI REGION	
Recomm. by :		DRG. TITLE	ARCHITECTURAL DRAWING
Approved by :	Er.R.K.Chaudhari	DATE:	28- MAY- 2026

**TYPE DESIGN: APO (KA), TERAJ REGION
OFFICE/BARRACK BLOCK**

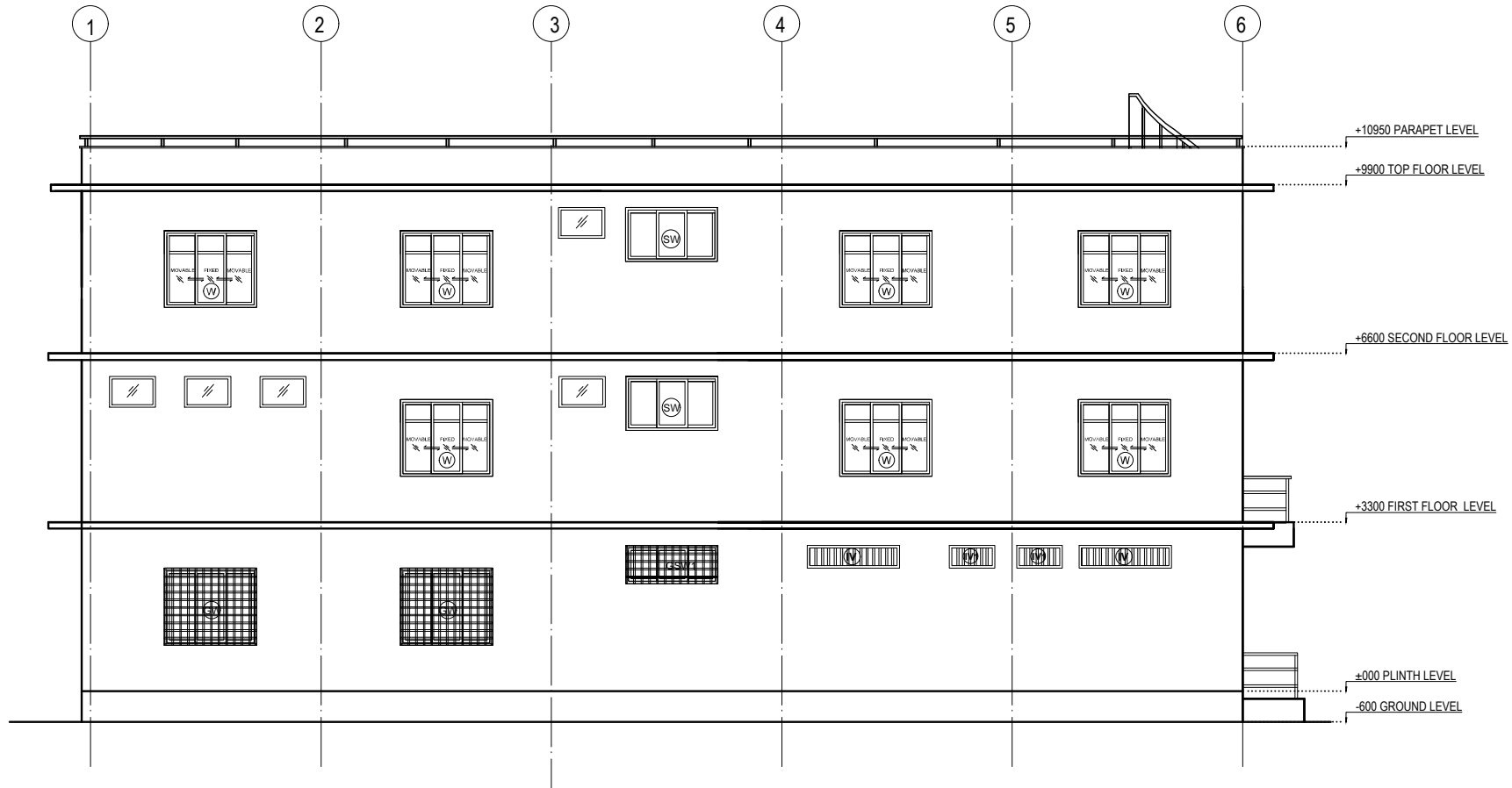

BACK ELEVATION

PID	PHYSICAL INFRASTRUCTURE DIRECTORATE PLANNING & DESIGN SECTION	
	P. H. Q., NAXAL, KATHMANDU	
Dealt by :	Ar. B. Sahani	PROJECT :-
Designed by :	Ar.S. Lakhe	OFFICE AND BARRACK BLOCK
Checked by :	Ar.H.Dangol	APO: TERAJ REGION
Recomm. by :		DRG. TITLE ARCHITECTURAL DRAWING
Approved by :	Er.R.K.Chaudhari	DATE: 28- MAY- 2026

TYPE DESIGN: APO (KA), TERAI REGION
OFFICE/BARRACK BLOCK

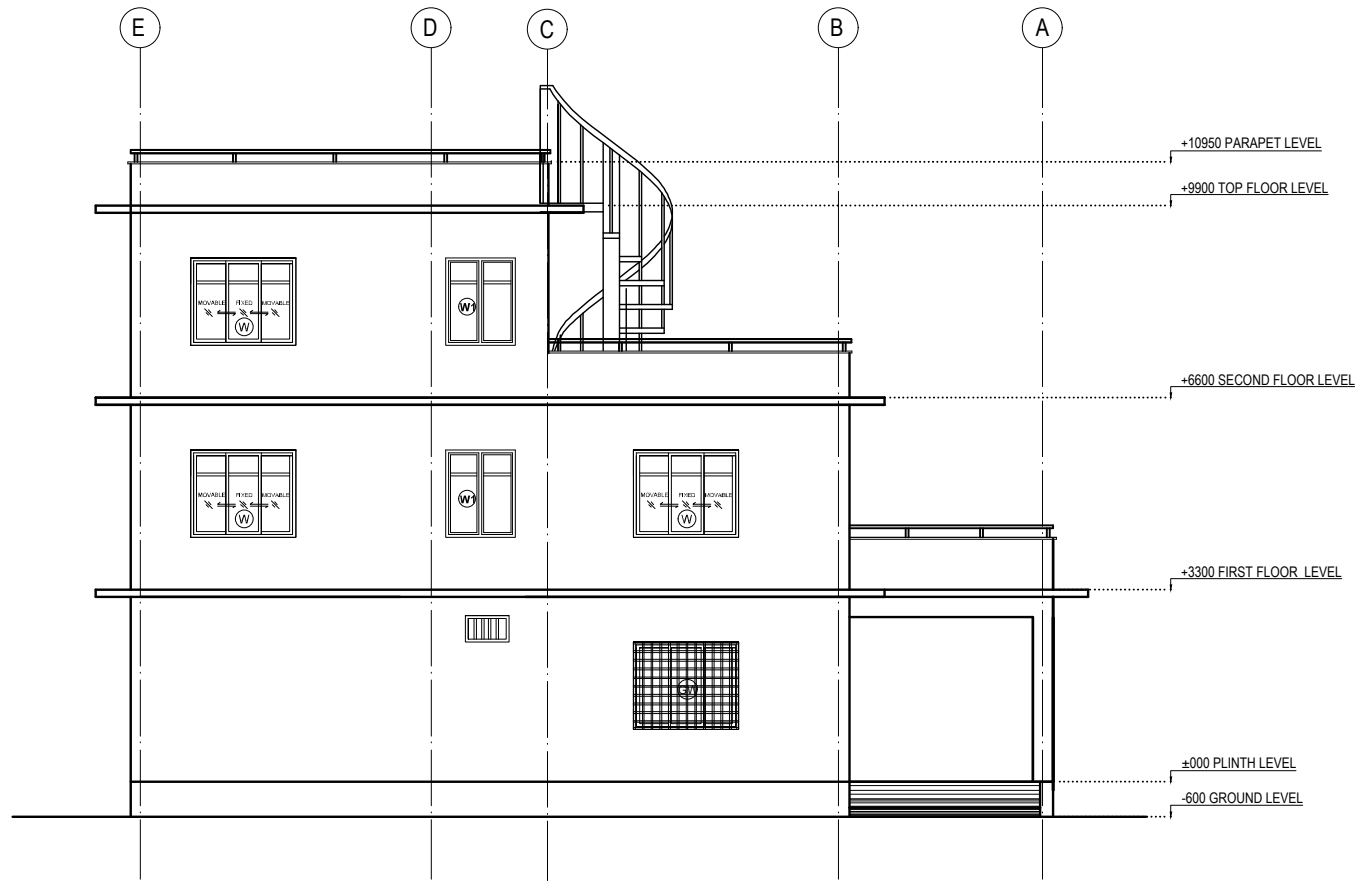

SIDE ELEVATION

PID	PHYSICAL INFRASTRUCTURE DIRECTORATE	
	P. H. O., NAXAL, KATHMANDU	
Dealt by :	Ar. B. Sahani	PROJECT :-
Designed by :	Ar.S. Lakhe	OFFICE AND BARRACK BLOCK
Checked by :	Ar.H.Dangol	APO: TERAI REGION
Recomm. by :	Er.R.K.Chaudhari	DRG. TITLE
Approved by :	Er.R.K.Chaudhari	ARCHITECTURAL DRAWING
		DATE: 28- MAY- 2026

TYPE DESIGN: APO (KA), TERAJ REGION
OFFICE/BARRACK BLOCK



SIDE ELEVATION

PID		PHYSICAL INFRASTRUCTURE DIRECTORATE	
		PLANNING & DESIGN SECTION	
		P. H. Q., NAXAL, KATHMANDU	
Dealt by :	Ar. B. Sahani	PROJECT :-	
Designed by :	Ar.S. Lakhe	OFFICE AND BARRACK BLOCK	
Checked by :	Ar.H.Dangol	APO, TERAJ REGION	
Recomm. by :		DRG. TITLE	ARCHITECTURAL DRAWING
Approved by :	Er.R.K.Chaudhari	DATE:	28- MAY- 2026

TYPE DESIGN: APO (KA), TERAJ REGION
OFFICE/BARRACK BLOCK

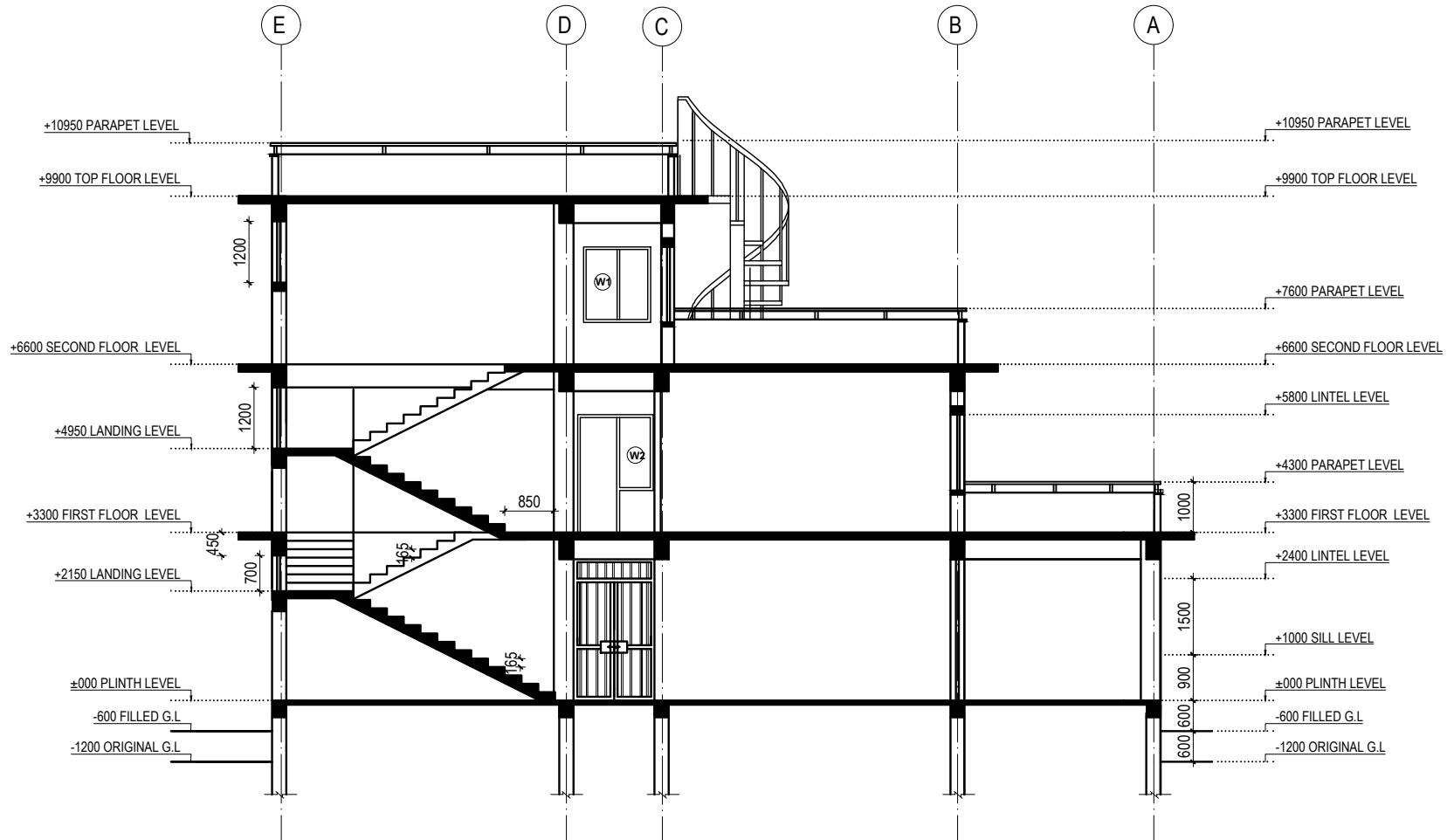

SECTION AT X-X

- NOTE:**
- 600MM FILLING AND 600 MM PLINTH LEVEL IN TERAL REGION
 - TOTAL HEIGHT OF PLINTH LEVEL FORM ORIGINAL GROUND LEVEL WILL BE 12MM

PID	PHYSICAL INFRASTRUCTURE DIRECTORATE	
	PLANNING & DESIGN SECTION	
	P. H. O. NAXAL, KATHMANDU	
	Dealt by : Ar. B. Sahani	PROJECT :-
	Designed by : Ar.S. Lakhe	OFFICE AND BARRACK BLOCK
Checked by : Ar.H.Dangol	APO: TERAJ REGION	
Recomm. by :	DRG. TITLE ARCHITECTURAL DRAWING	
Approved by : Er.R.K.Chaudhari	DATE: 28- MAY- 2026	

TYPE DESIGN: APO (KA), TERAJ REGION
OFFICE/BARRACK BLOCK

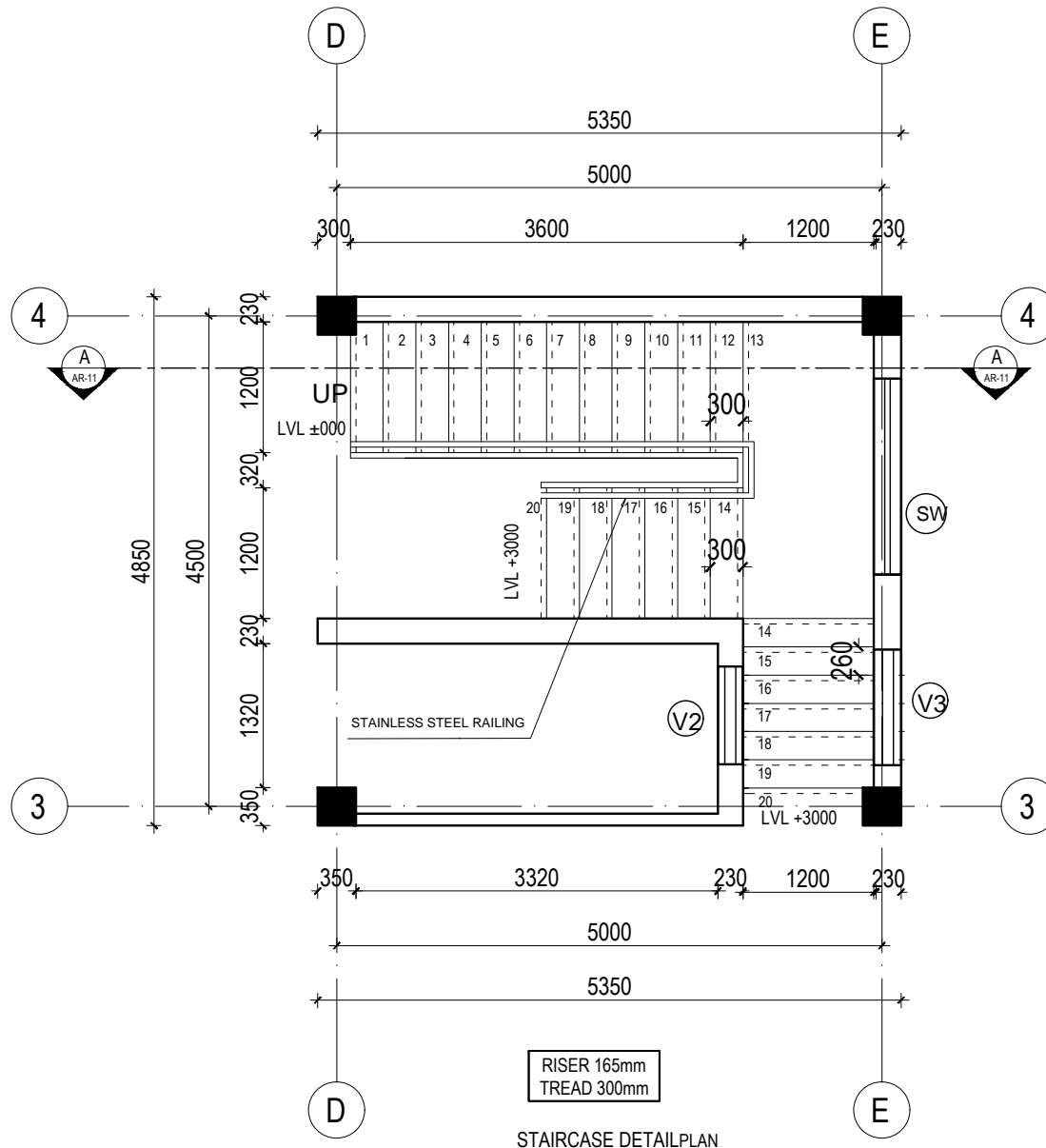

PID PHYSICAL INFRASTRUCTURE DIRECTORATE PLANNING & DESIGN SECTION P. H. Q., NAXAL, KATHMANDU		PROJECT :-	
Dealt by :	Ar. B. Sahani	OFFICE AND BARRACK BLOCK	
Designed by :	Ar.S. Lakhe	APO: TERAJ REGION	
Checked by :	Ar.H.Dangol	DRG. TITLE	ARCHITECTURAL DRAWING
Recomm. by :	Er.R.K.Chaudhari	DATE:	28- MAY- 2026

TYPE DESIGN: APO (KA), TERAI REGION
OFFICE/BARRACK BLOCK

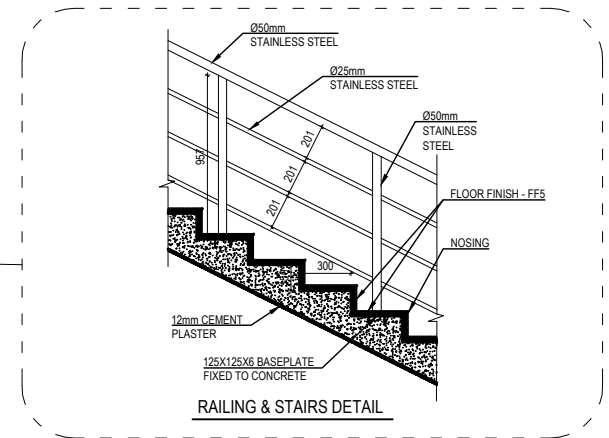
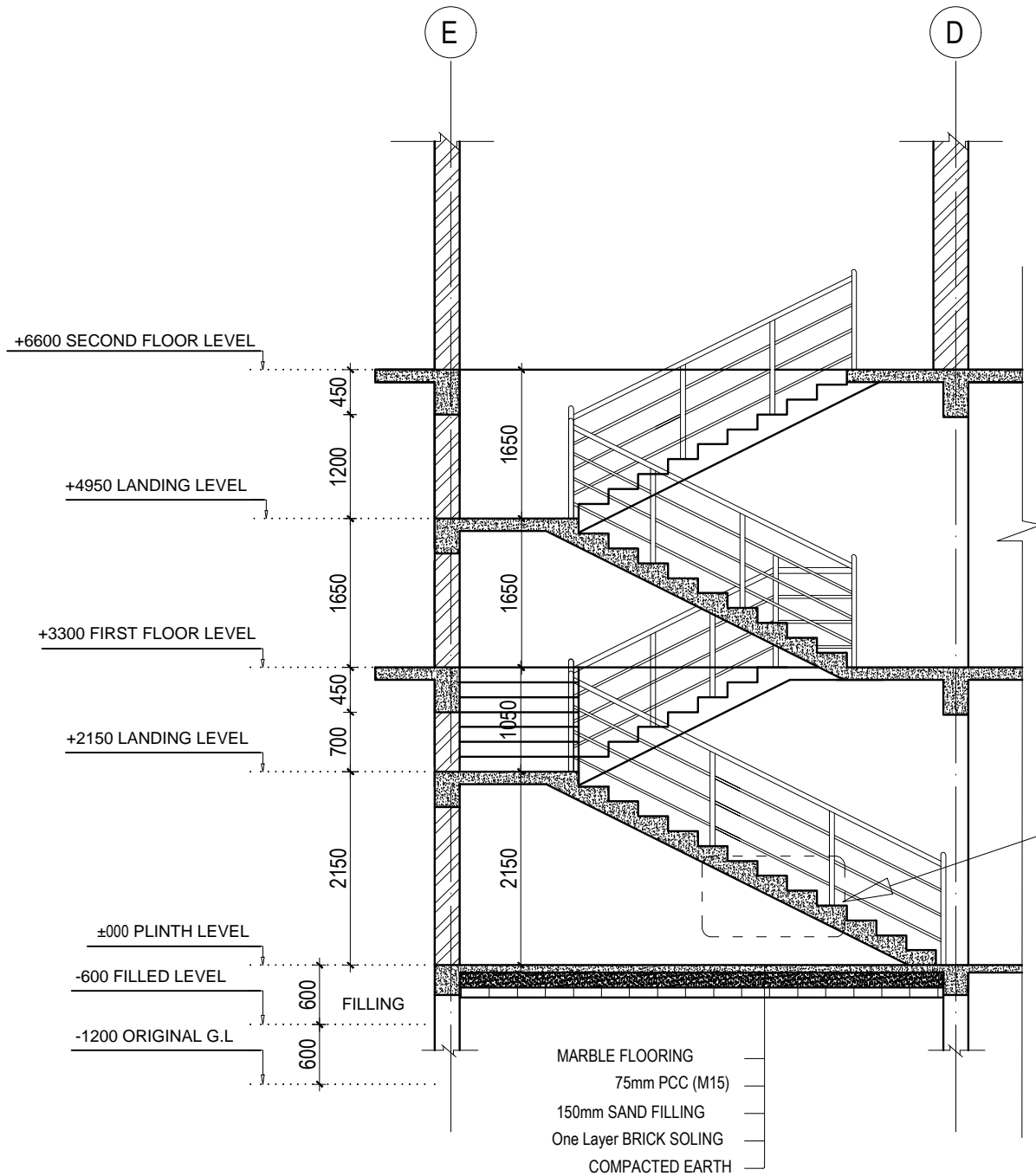

STAIRCASE DETAIL
SECTION AT A-A

PID	PHYSICAL INFRASTRUCTURE DIRECTORATE	
	PLANNING & DESIGN SECTION	
P. H. Q., NAXAL, KATHMANDU		
Dealt by :	Ar. B. Sahani	PROJECT :-
Designed by :	Ar. S. Lakhe	OFFICE AND BARRACK BLOCK
Checked by :	Ar. H. Dangol	APO: TERAI REGION
Recomm. by :		DRG. TITLE
Approved by :	Er. R. K. Chaudhari	ARCHITECTURAL DRAWING
		DATE: 28-MAY-2026

OPENING SCHEDULE DETAILS

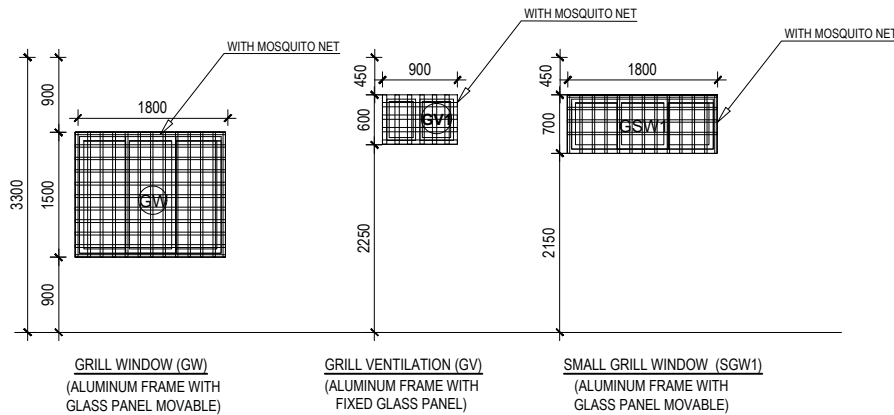
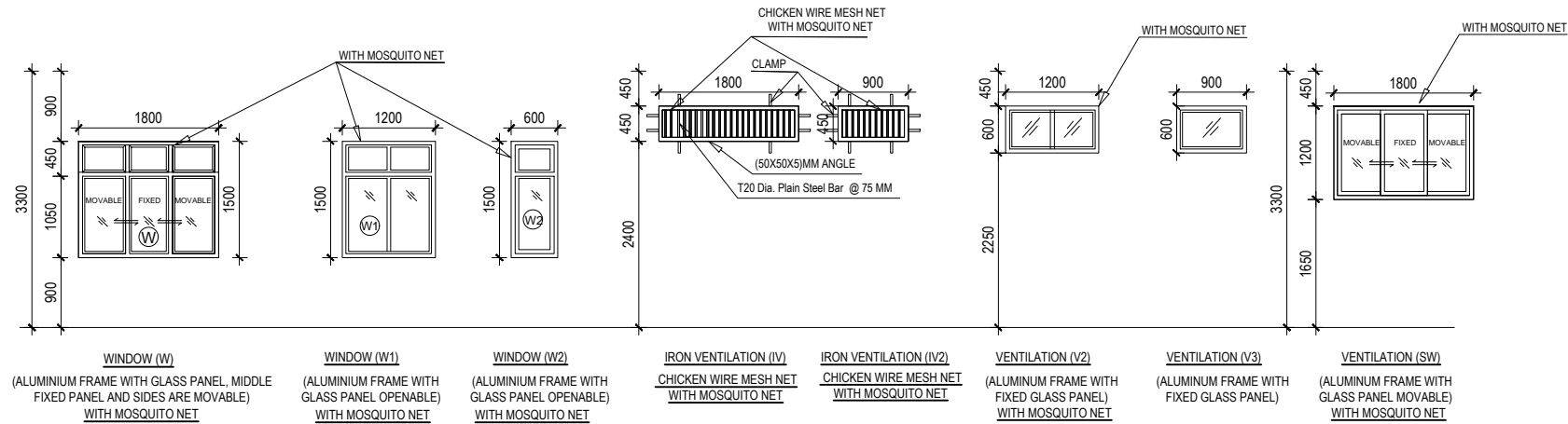
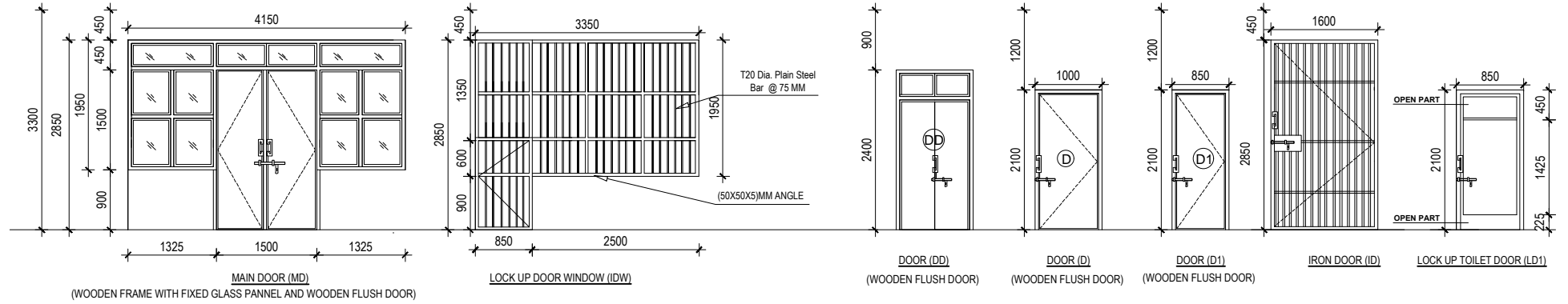

PHYSICAL INFRASTRUCTURE DIRECTORATE
NEPAL POLICE HEADQUARTER, NAXAL

PROPOSED DESIGN FOR
APO, KHA (TERAI REGION)



- **RCC STRUCTURE**
- **2 AND HALF STOREY**
- **GROUND FLOOR: 157.9 SQ.M**
 - PORTICO
 - RECEPTION
 - MALE LOCKUP
 - FEMALE LOCKUP
 - GUARD ROOM
 - INCHARGE OFFICE WITH
 - W/C

- **FIRST FLOOR: 282.2 SQ.M**
 - MALE BARRACK (8 PERSON)
 - W/C FOR MALE BARRACK
 - FEMALE BARRACK (3 PERSON)
 - FEAMEL ATTACH W/C
 - OPEN SPACE/WAITING
- **SECOND FLOOR: 156.9 SQ.M**
 - COMMUNICATION BARRACK (4 PERSON)
 - INCHARGE ROOM
 - ATTACH W/C

JUNE 2026

TYPE DESIGN: APO (KHA), TERAI REGION
OFFICE/BARRACK BLOCK

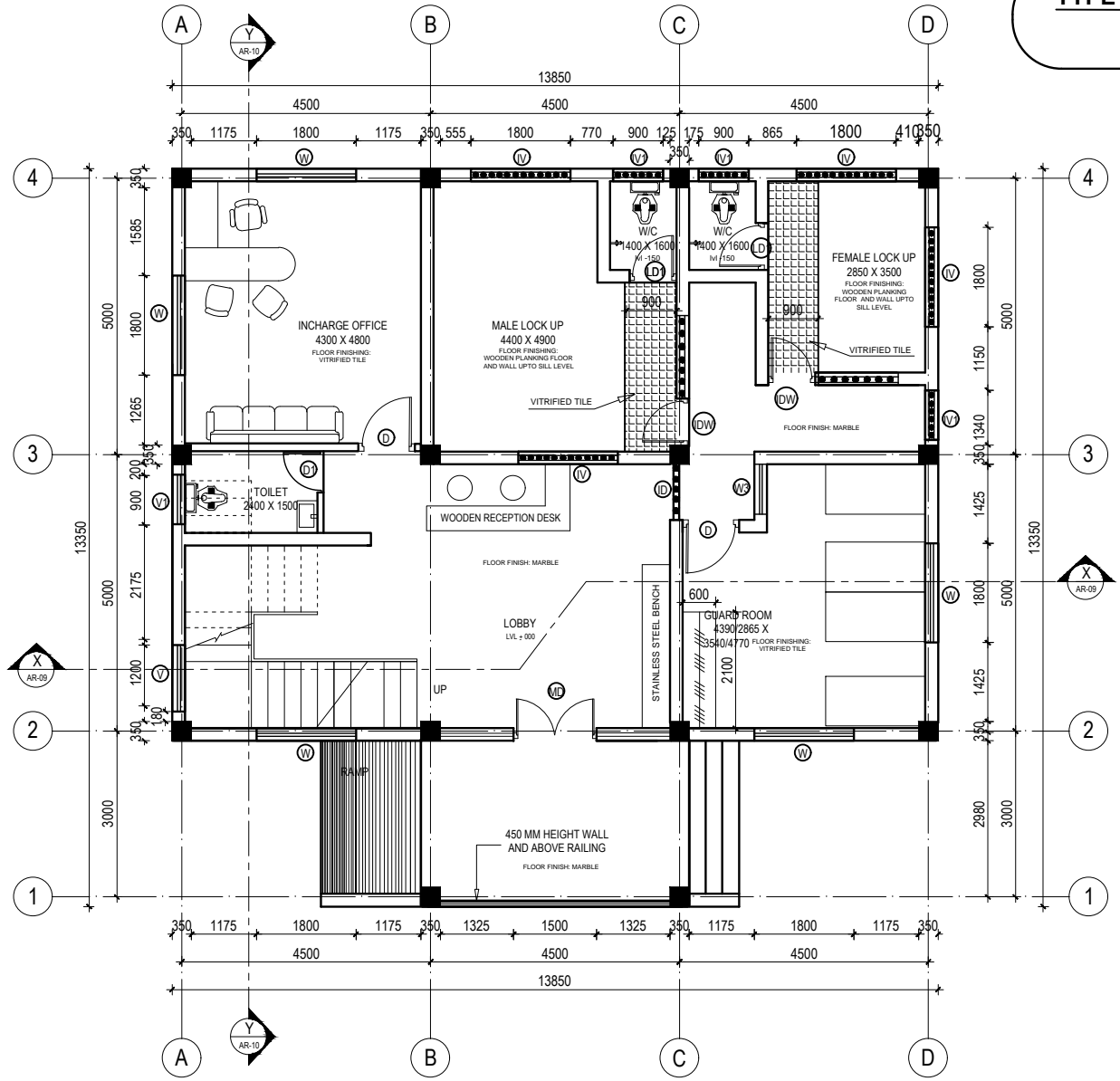

GROUND FLOOR PLAN (WITH FURNITURE LAYOUT)
AREA= 157.90 sq.m.

	PHYSICAL INFRASTRUCTURE DIRECTORATE PLANNING & DESIGN SECTION P. H. Q. NAXAL, KATHMANDU	
	Dealt by :	Ar. B. Sahani
	Designed by :	Ar.S. Lakhe
	Checked by :	Ar.H.Dangol
	Approved by :	Er.R.K.Chaudhari
PROJECT :- OFFICE AND BARRACK APO TYPE DESIGN "KHA", TERAI REGION		DRG. TITLE ARCHITECTURAL DRAWING
DATE: 28-MAY-2026		AR-1

TYPE DESIGN: APO (KHA), TERAI REGION
OFFICE/BARRACK BLOCK

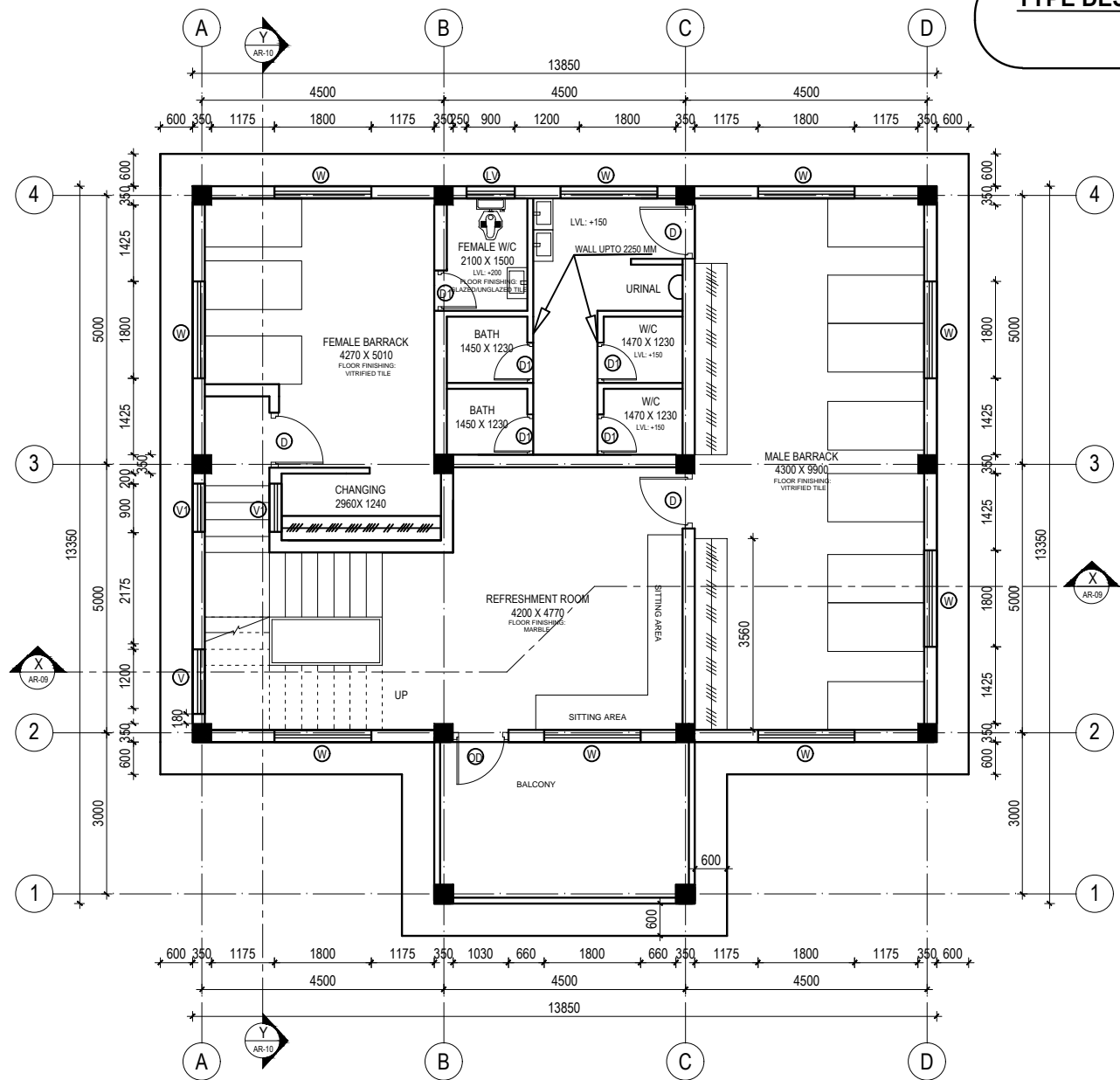

FIRST FLOOR PLAN (WITH FURNITURE LAYOUT)
 AREA= 157.90 sq.m.

PID PHYSICAL INFRASTRUCTURE DIRECTORATE PLANNING & DESIGN SECTION P. H. Q. NAXAL, KATHMANDU		PROJECT :-	
Dealt by :	Ar. B. Sahani	OFFICE AND BARRACK	
Designed by :	Ar.S. Lakhe	APO TYPE DESIGN "KHA", TERAI REGION	
Checked by :	Ar.H.Dangol	DRG. TITLE	ARCHITECTURAL DRAWING
Recomm. by :		DATE:	28- MAY- 2026
Approved by :	Er.R.K.Chaudhari		

TYPE DESIGN: APO (KHA), TERAI REGION
OFFICE/BARRACK BLOCK

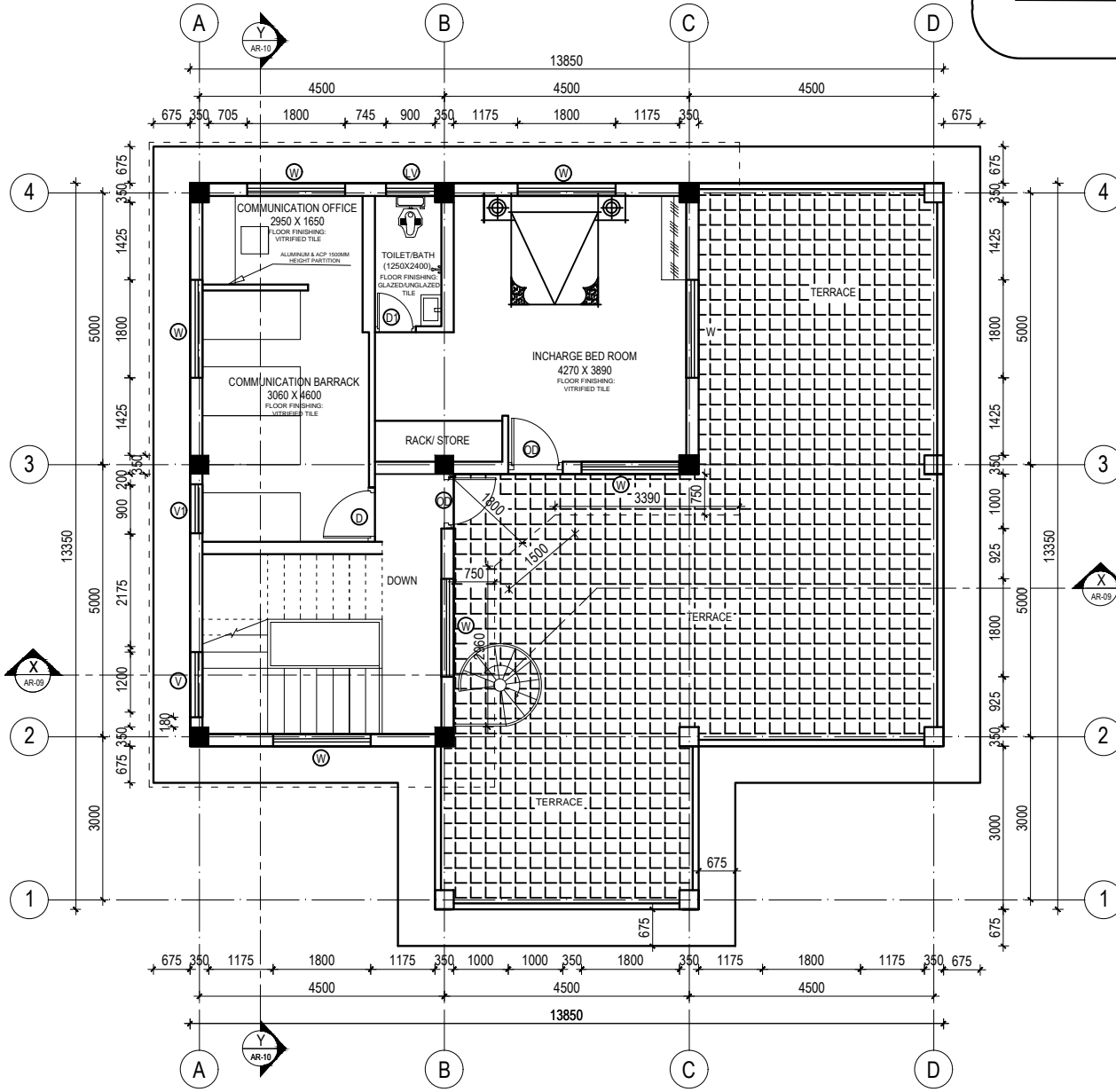

SECOND FLOOR PLAN (WITHOUT FURNITURE LAYOUT)
AREA= 74.27 sq.m.

PD PHYSICAL INFRASTRUCTURE DIRECTORATE PLANNING & DESIGN SECTION P. H. Q., NAXAL, KATHMANDU		PROJECT :-	
Dealt by :	Ar. B. Sahani	OFFICE AND BARRACK	
Designed by :	Ar.S. Lakhe	APO TYPE DESIGN "KHA", TERAI REGION	
Checked by :	Ar.H.Dangol	DRG. TITLE	ARCHITECTURAL DRAWING
Recomm. by :		DATE:	28- MAY- 2026
Approved by :	Er.R.K.Chaudhari		

TYPE DESIGN: APO (KHA), TERAJ REGION
OFFICE/BARRACK BLOCK

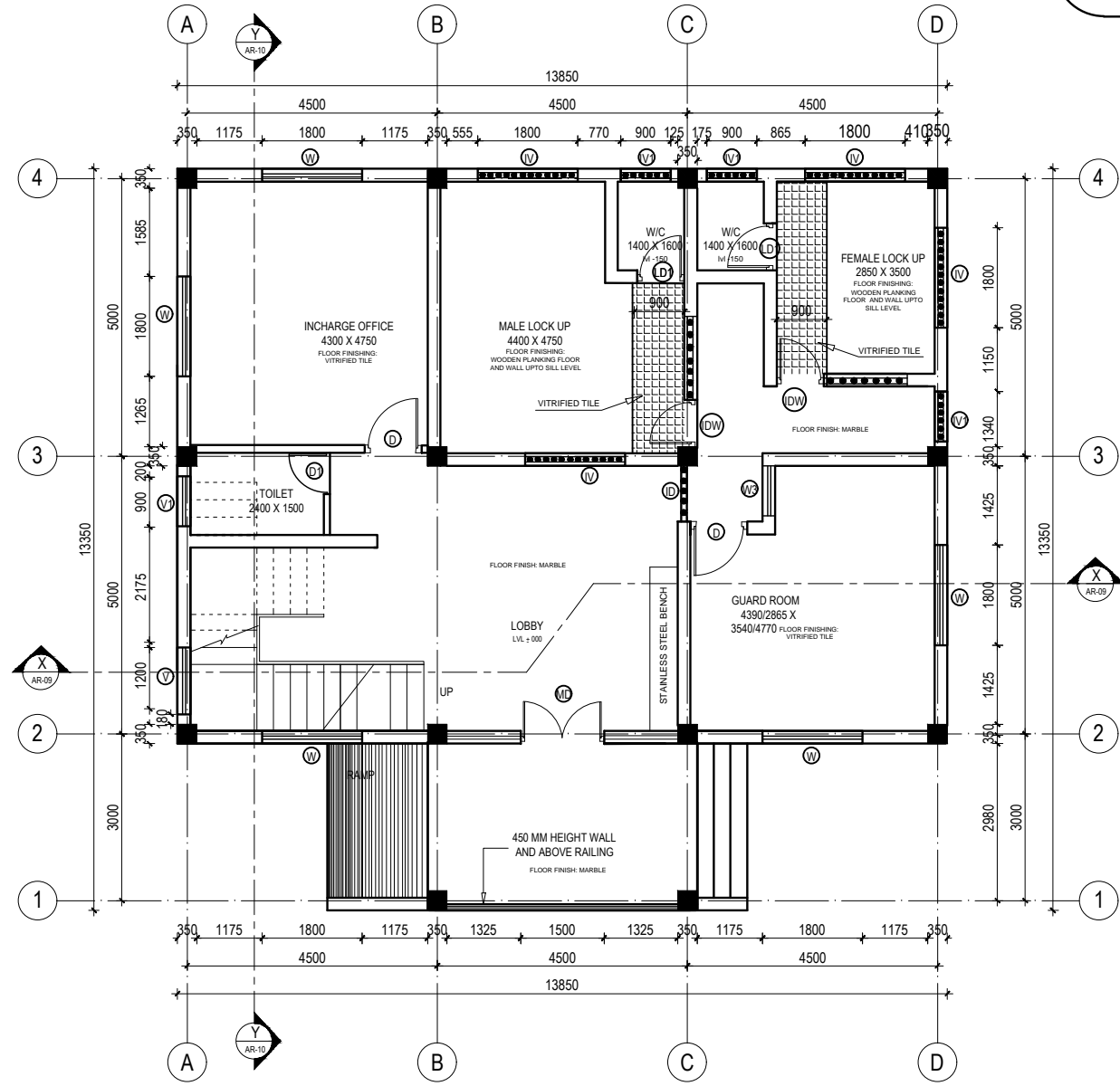

GROUND FLOOR PLAN (WITHOUT FURNITURE LAYOUT)

AREA= 157.90 sq.m.

PD		PHYSICAL INFRASTRUCTURE DIRECTORATE	
		PLANNING & DESIGN SECTION	
P. H. Q., NAXAL, KATHMANDU			
Dealt by :	Ar. B. Sahani	PROJECT :-	
Designed by :	Ar.S. Lakhe	OFFICE AND BARRACK	
Checked by :	Ar.H.Dangol	APO TYPE DESIGN "KHA", TERAJ REGION	
Recomm. by :		DRG. TITLE	ARCHITECTURAL DRAWING
Approved by :	Er.R.K.Chaudhari	DATE:	28- MAY- 2026

TYPE DESIGN: APO (KHA), TERAI REGION
OFFICE/BARRACK BLOCK

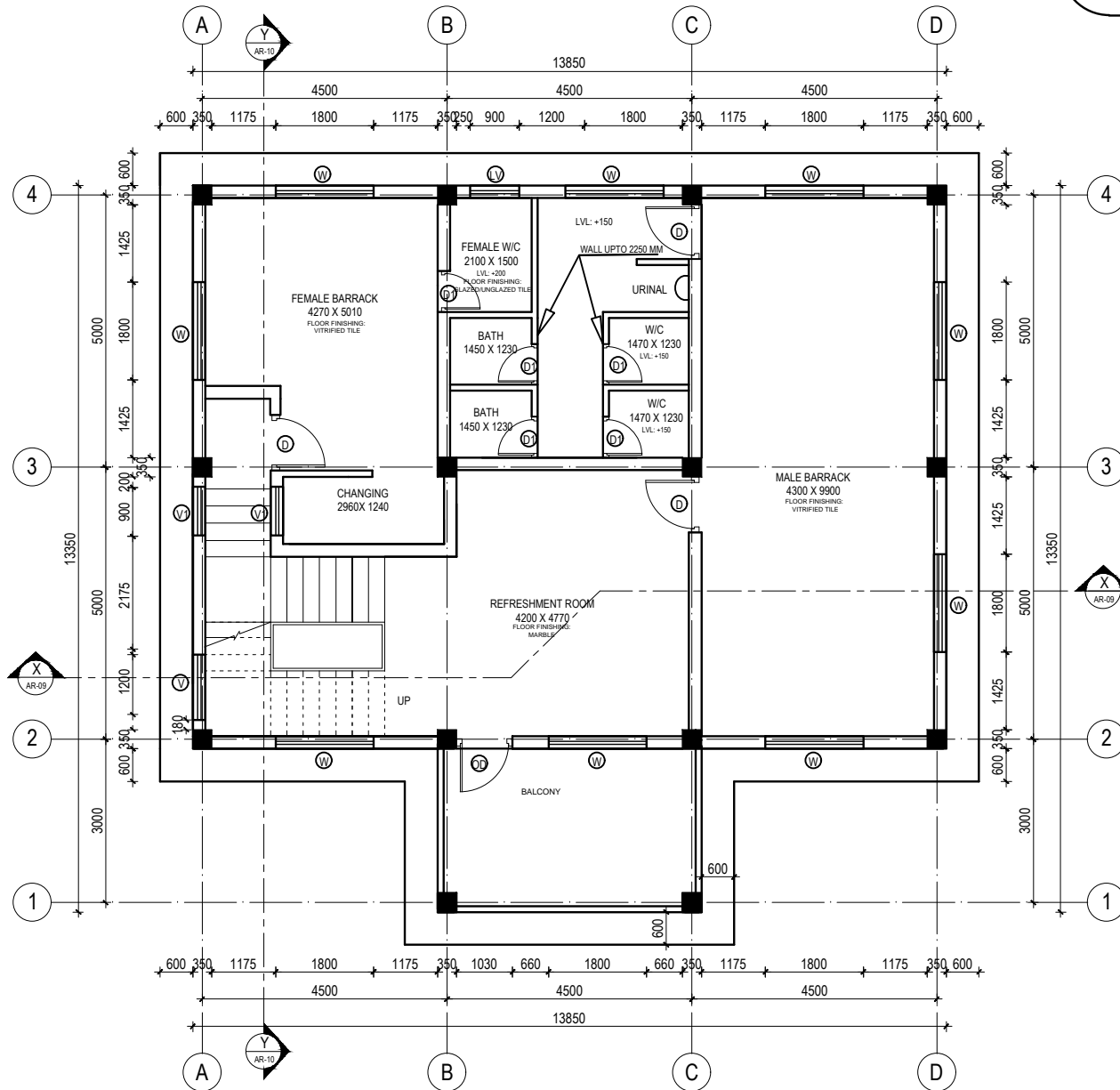

FIRST FLOOR PLAN (WITHOUT FURNITURE LAYOUT)
AREA= 157.90 sq.m.

PID		PHYSICAL INFRASTRUCTURE DIRECTORATE	
		PLANNING & DESIGN SECTION	
		P. H. Q., NAXAL, KATHMANDU	
Dealt by :	Ar. B. Sahani	PROJECT :-	
Designed by :	Ar.S. Lakhe	OFFICE AND BARRACK	
Checked by :	Ar.H.Dangol	APO TYPE DESIGN "KHA", TERAI REGION	
Recomm. by :		DRG. TITLE	ARCHITECTURAL DRAWING
Approved by :	Er.R.K.Chaudhari	DATE:	28-MAY-2026

TYPE DESIGN: APO (KHA), TERAI REGION
OFFICE/BARRACK BLOCK

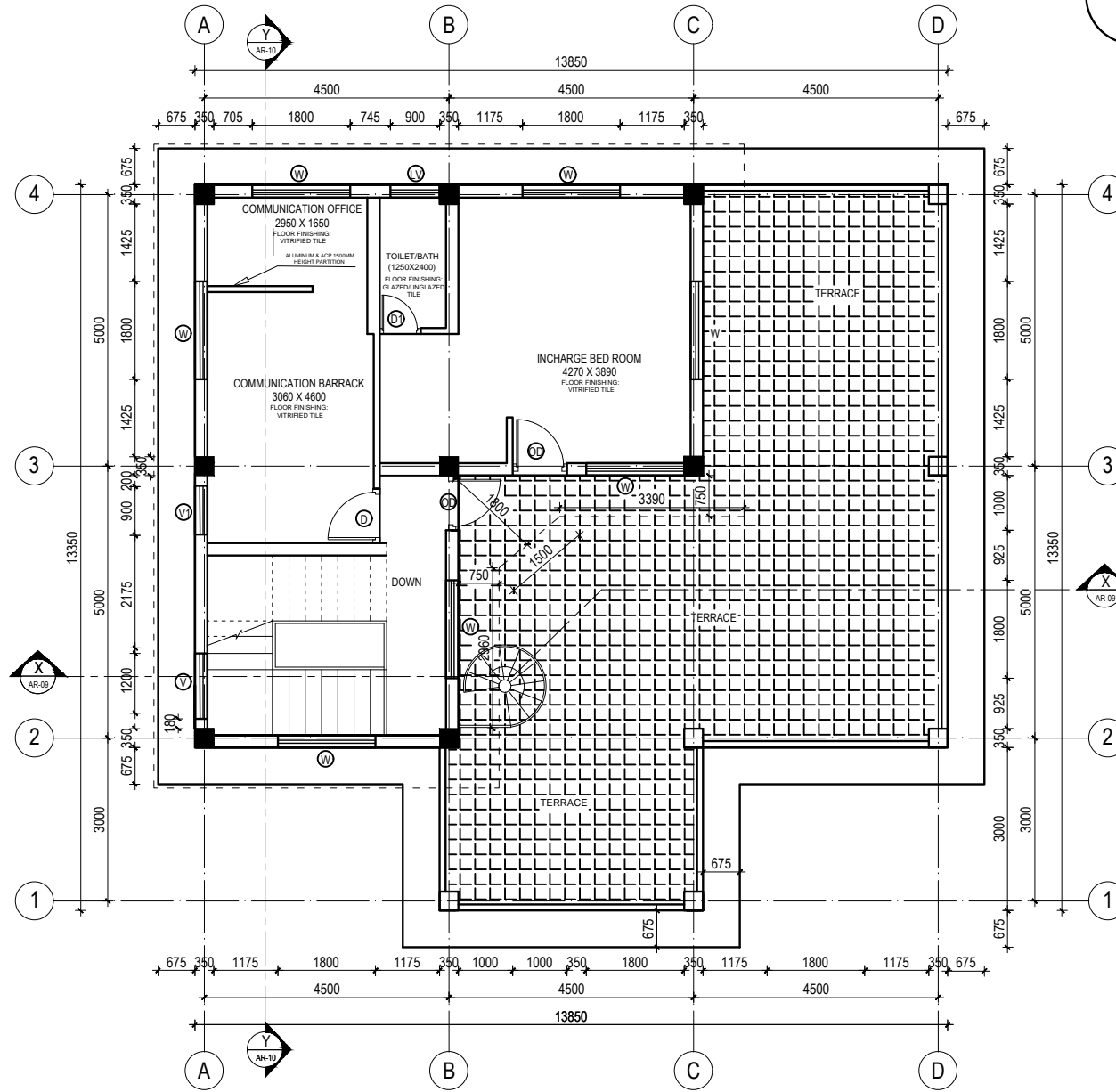

SECOND FLOOR PLAN (WITHOUT FURNITURE LAYOUT)
AREA= 74.27 sq.m.

PID	PHYSICAL INFRASTRUCTURE DIRECTORATE	
	PLANNING & DESIGN SECTION	
P. H. Q., NAXAL, KATHMANDU		
Dealt by :	Ar. B. Sahani	PROJECT :-
Designed by :	Ar.S. Lakhe	OFFICE AND BARRACK
Checked by :	Ar.H.Dangol	APO TYPE DESIGN "KHA", TERAI REGION
Recomm. by :		DRG. TITLE
Approved by :	Er.R.K.Chaudhari	ARCHITECTURAL DRAWING
		DATE: 28- MAY-2026

**TYPE DESIGN: APO (KHA), TERAI REGION
OFFICE/BARRACK BLOCK**

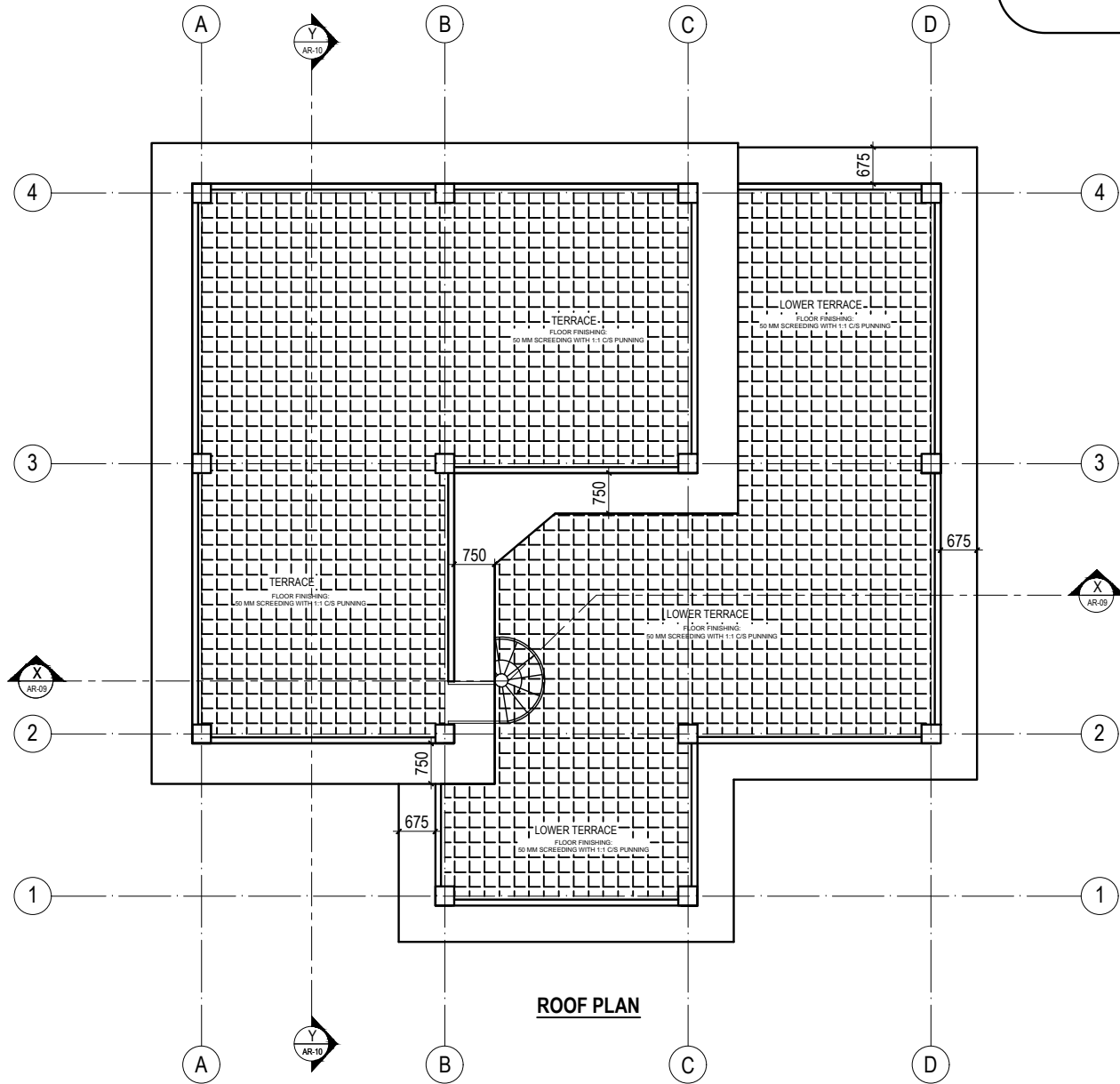

ROOF PLAN

PD	PHYSICAL INFRASTRUCTURE DIRECTORATE PLANNING & DESIGN SECTION		
	P. H. O. NAXAL, KATHMANDU		
	Dealt by :	Ar. B. Sahani	PROJECT :-
	Designed by :	Ar.S. Lakhe	OFFICE AND BARRACK
	Checked by :	Ar.H.Dangol	APO TYPE DESIGN "KHA", TERAI REGION
Recomm. by :		DRG. TITLE	ARCHITECTURAL DRAWING
Approved by :	Er.R.K.Chaudhari	DATE:	28- MAY- 2026

TYPE DESIGN: APO (KHA), TERAI REGION
OFFICE/BARRACK BLOCK

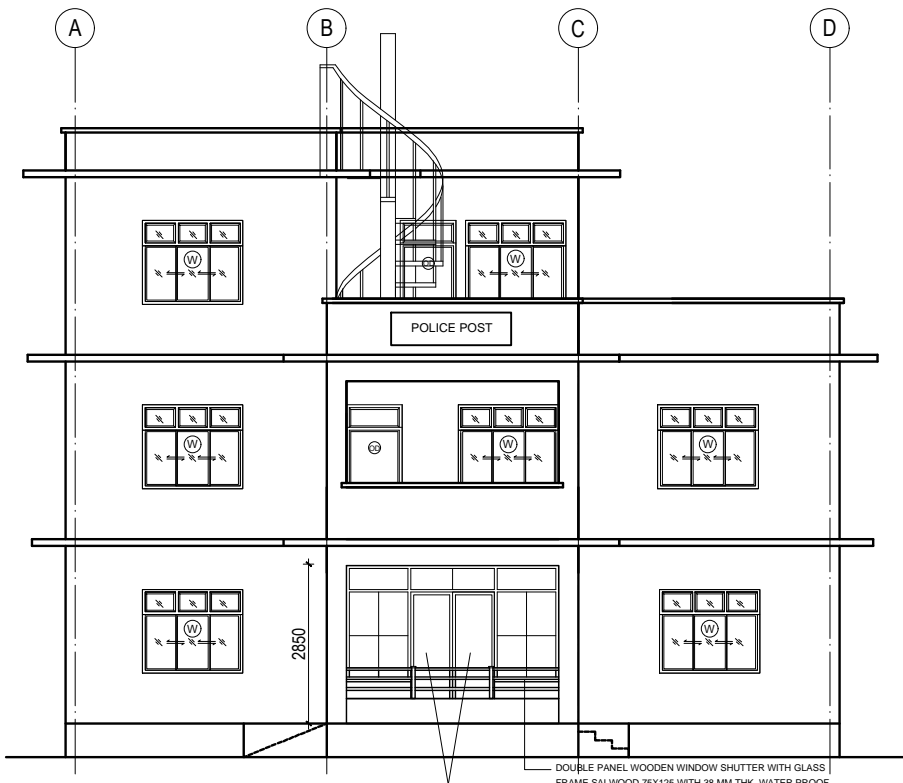

FRONT ELEVATION

DOUBLE PANEL WOODEN WINDOW SHUTTER WITH GLASS
 FRAME SALWOOD 75X125 WITH 38 MM THK. WATER PROOF
 READYMADE DOUBLE DOOR PANEL

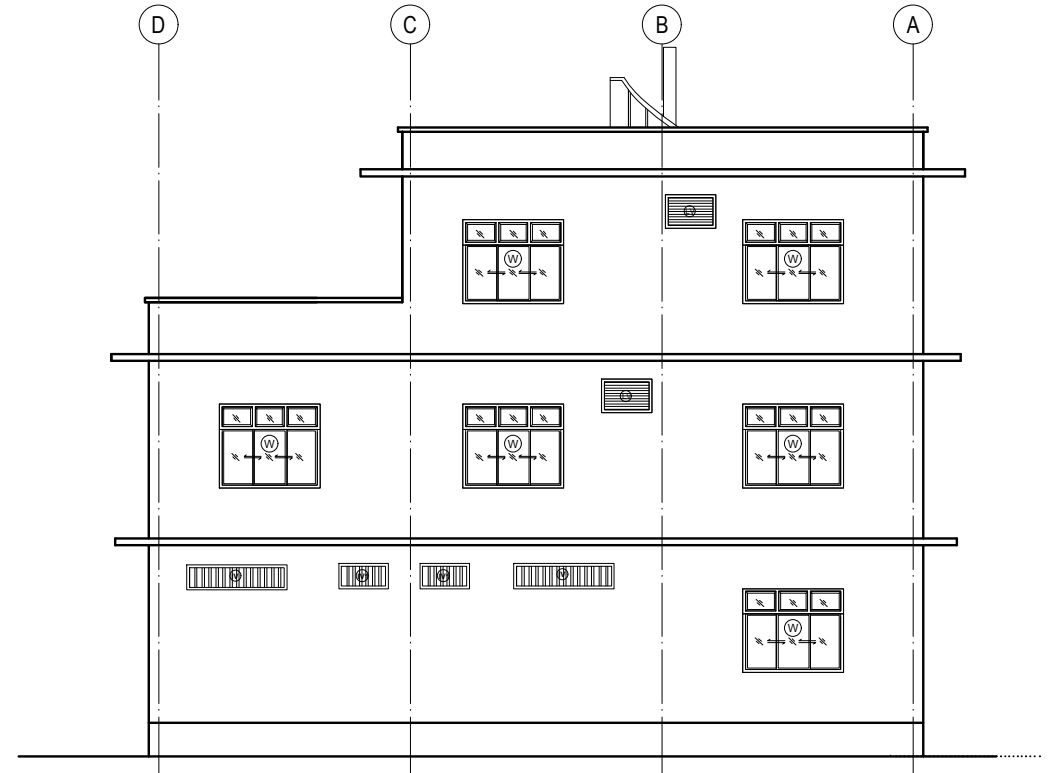

BACK ELEVATION

PID	PHYSICAL INFRASTRUCTURE DIRECTORATE		
	PLANNING & DESIGN SECTION		
	P. H. Q. NAXAL, KATHMANDU		
	Dealt by :	Ar. B. Sahani	PROJECT :-
	Designed by :	Ar. S. Lakhe	OFFICE AND BARRACK APO TYPE DESIGN "KHA", TERAI REGION
Checked by :	Ar. H. Dangol	DRG. TITLE	
Recomm. by :	Er. R. K. Chaudhari	ARCHITECTURAL DRAWING	
Approved by :		DATE:	
		28- MAY- 2026	

TYPE DESIGN: APO (KHA), TERAI REGION
OFFICE/BARRACK BLOCK

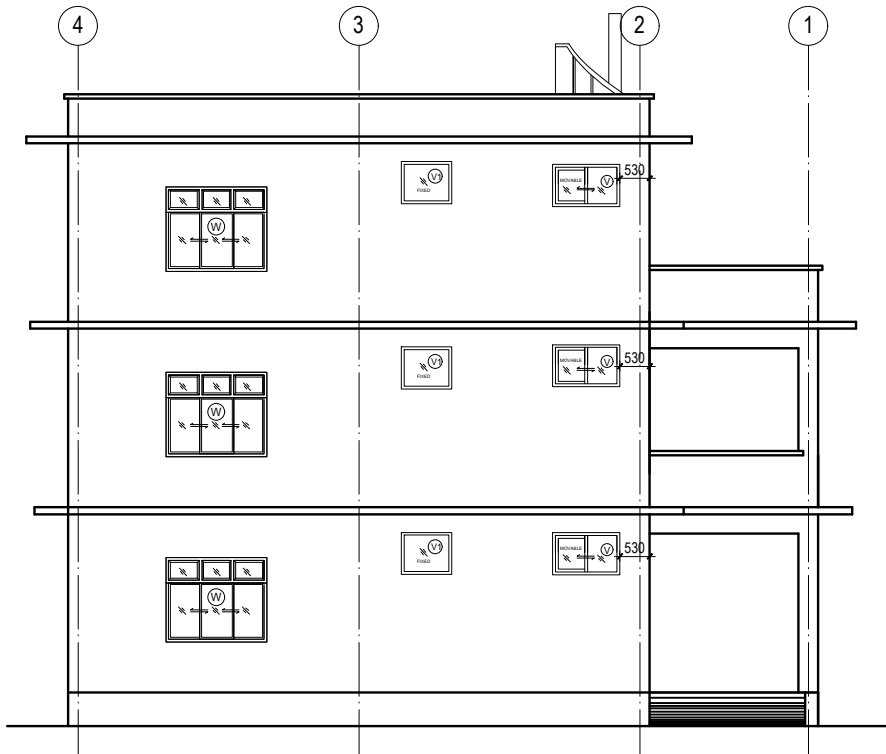

SIDE ELEVATION (LEFT)

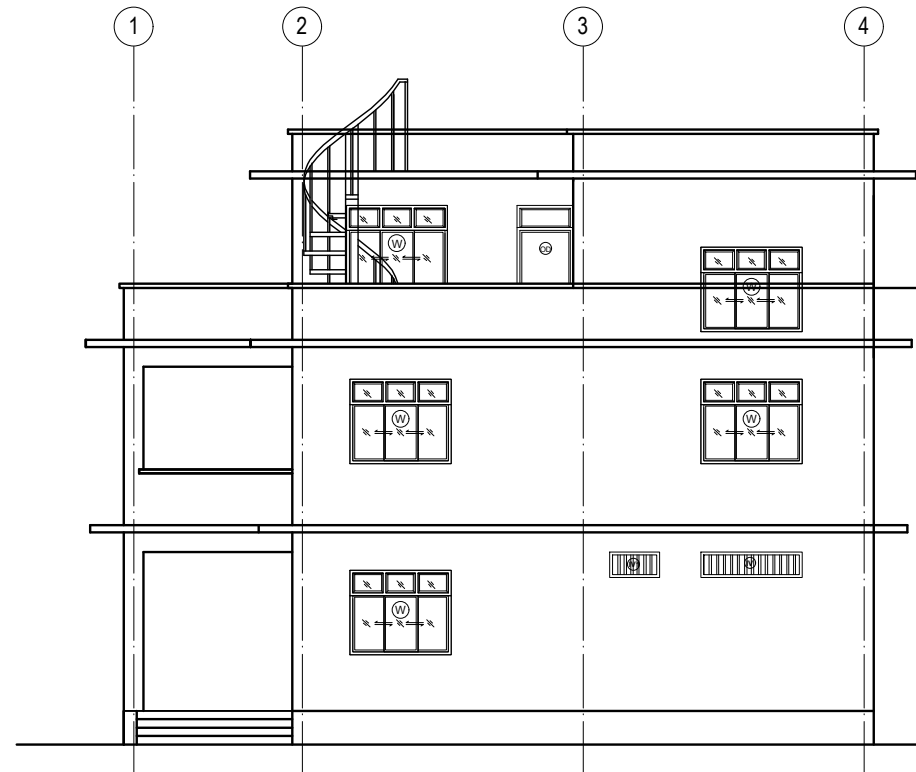

SIDE ELEVATION (RIGHT)

PD	PHYSICAL INFRASTRUCTURE DIRECTORATE		
	PLANNING & DESIGN SECTION		
P. H. O. NAXAL, KATHMANDU			
Dealt by :	Ar. B. Sahani	PROJECT :-	
Designed by :	Ar.S. Lakhe	OFFICE AND BARRACK	
Checked by :	Ar.H.Dangol	APO TYPE DESIGN "KHA", TERAI REGION	
Recomm. by :	Er.R.K.Chaudhari	DRG. TITLE	ARCHITECTURAL DRAWING
Approved by :	Er.R.K.Chaudhari	DATE:	28- MAY - 2026

TYPE DESIGN: APO (KHA), TERAI REGION
OFFICE/BARRACK BLOCK

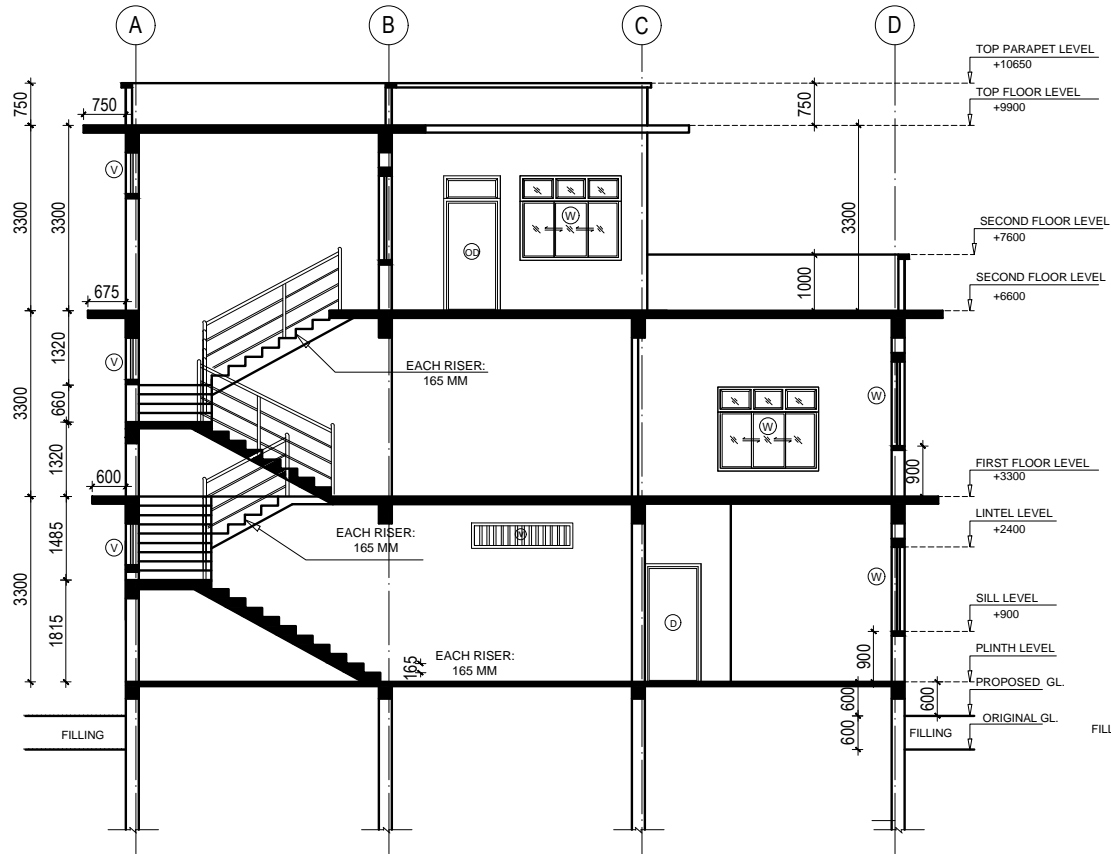

SECTION AT X-X

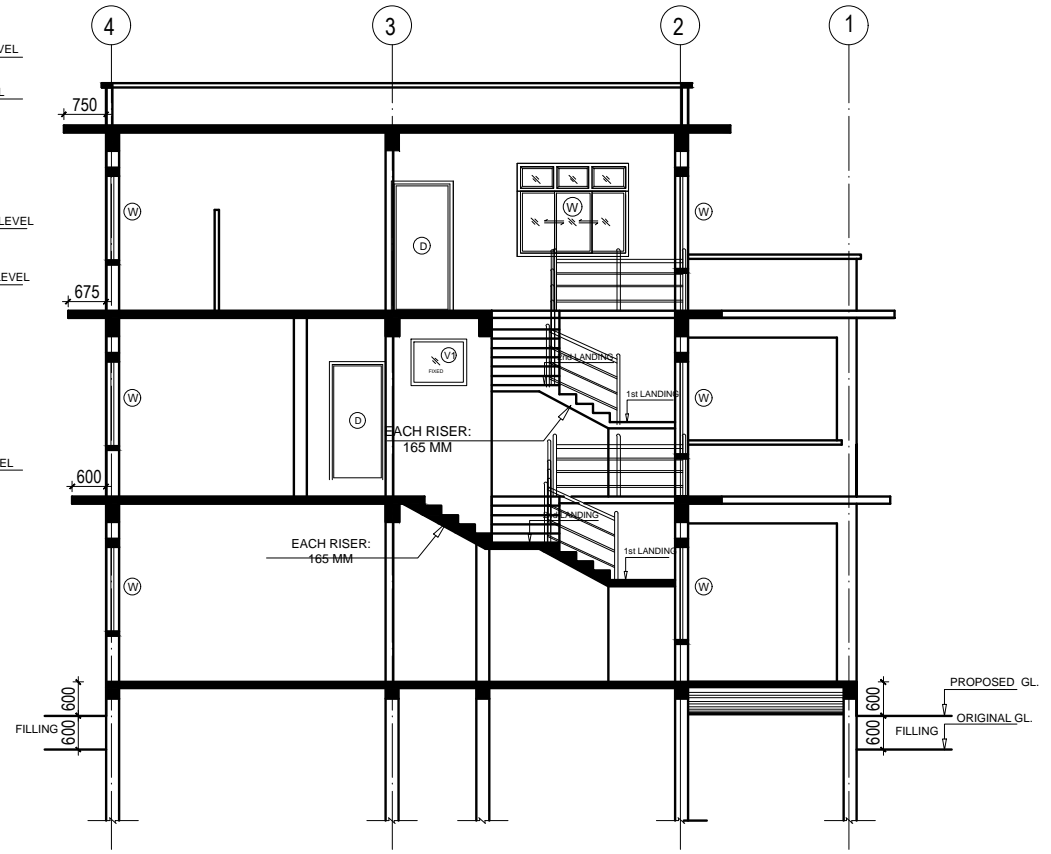

SECTION AT Y-Y

NOTE:

- 600MM FILLING AND 600 MM PLINTH LEVEL IN TERAI REGION
- TOTAL HEIGHT OF PLINTH LEVEL FORM ORIGINAL GROUND LEVEL WILL BE 1200MM

PID	PHYSICAL INFRASTRUCTURE DIRECTORATE		
	PLANNING & DESIGN SECTION		
	P. H. Q. NAXAL, KATHMANDU		
	Dealt by : Ar. B. Sahani	PROJECT :-	
	Designed by : Ar.S. Lakhe	OFFICE AND BARRACK	
Checked by : Ar.H.Dangol	APO TYPE DESIGN "KHA", TERAI REGION		
Recomm. by :	DRG. TITLE	ARCHITECTURAL DRAWING	
Approved by : Er.R.K.Chaudhari	DATE:	28- MAY- 2026	

TYPE DESIGN: APO (KHA), TERAJ REGION
OFFICE/BARRACK BLOCK

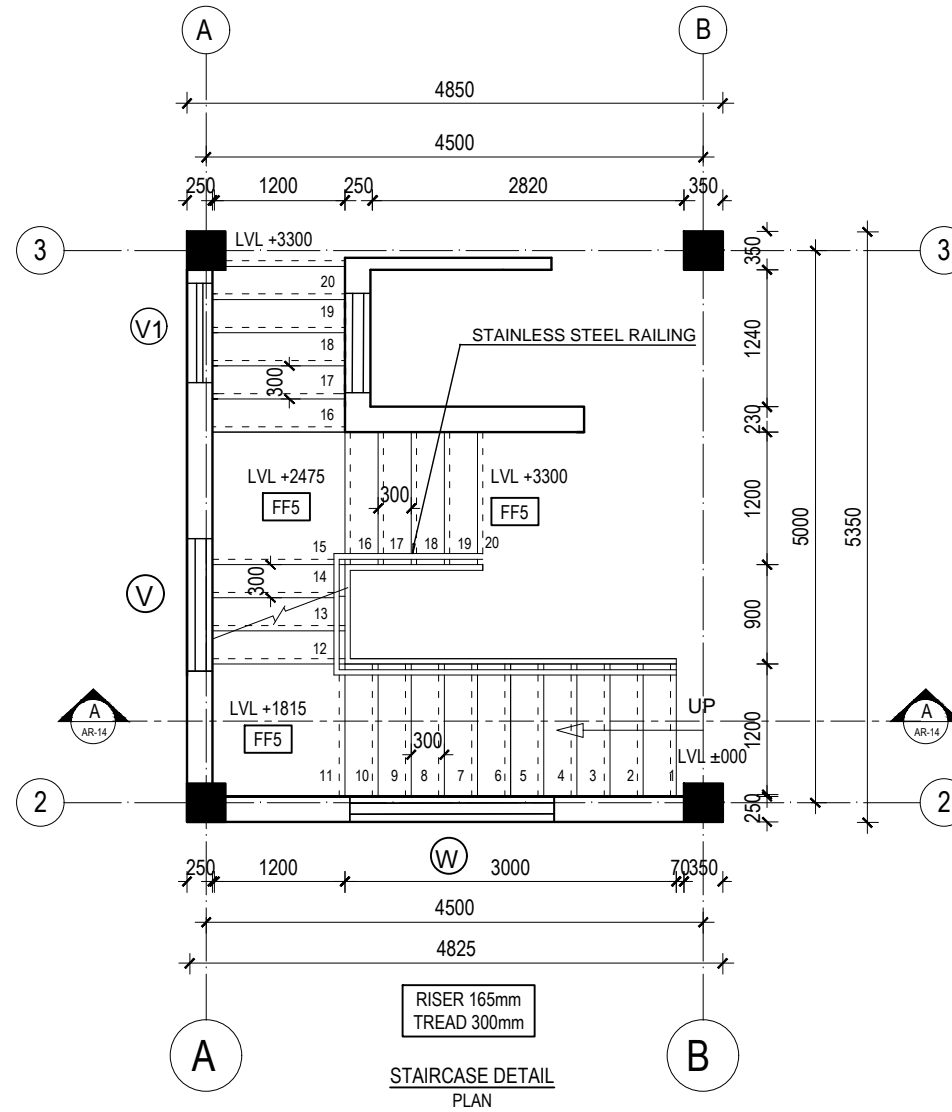

PID PHYSICAL INFRASTRUCTURE DIRECTORATE PLANNING & DESIGN SECTION P. H. Q. NAXAL, KATHMANDU		PROJECT :-	
Dealt by :	Ar. B. Sahani	OFFICE AND BARRACK APO TYPE DESIGN "KHA", TERAJ REGION	
Designed by :	Ar.S. Lakhe		
Checked by :	Ar.H.Dangol		
Recomm. by :		DRG. TITLE	ARCHITECTURAL DRAWING
Approved by :	Er.R.K.Chaudhari	DATE:	28- MAY- 2026

TYPE DESIGN: APO (KHA), TERAI REGION
OFFICE/BARRACK BLOCK

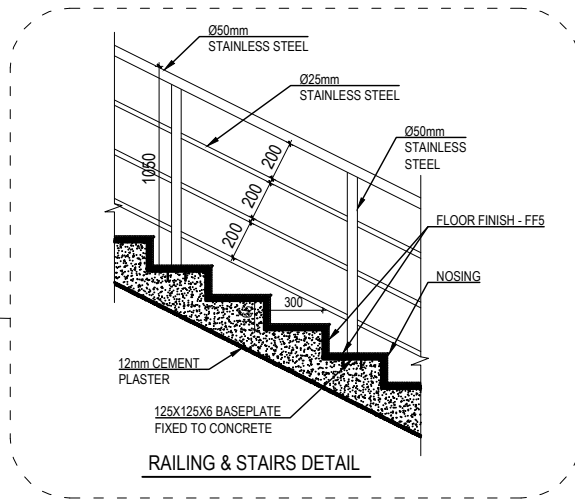
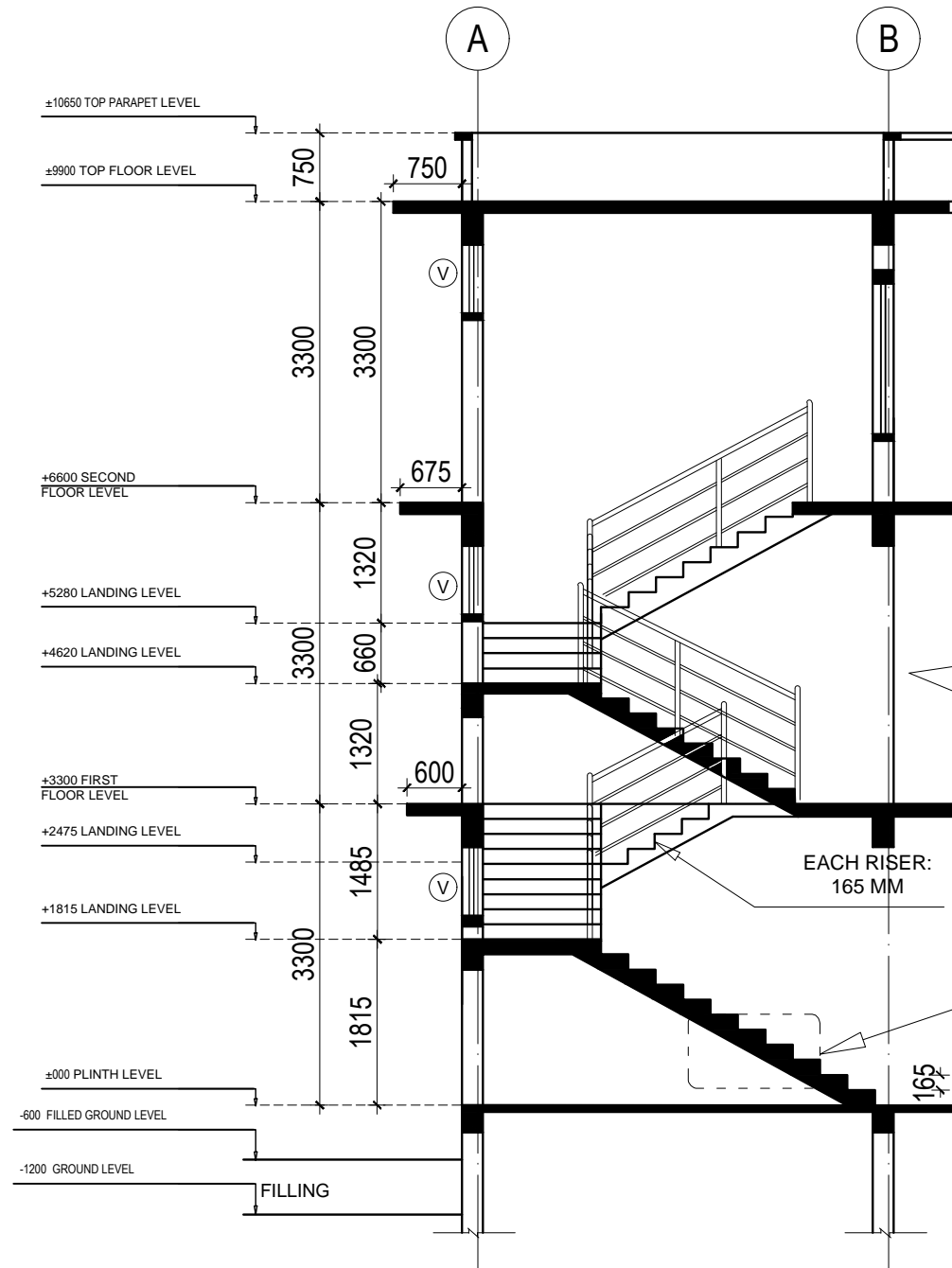

PID		PHYSICAL INFRASTRUCTURE DIRECTORATE	
		PLANNING & DESIGN SECTION	
		P. H. O. NAXAL, KATHMANDU	
Dealt by :	Ar. B. Sahani	PROJECT :-	
Designed by :	Ar.S. Lakhe	OFFICE AND BARRACK	
Checked by :	Ar.H.Dangol	APO TYPE DESIGN "KHA", TERAI REGION	
Recomm. by :		DRG. TITLE	ARCHITECTURAL DRAWING
Approved by :	Er.R.K.Chaudhari	DATE:	28- MAY - 2026

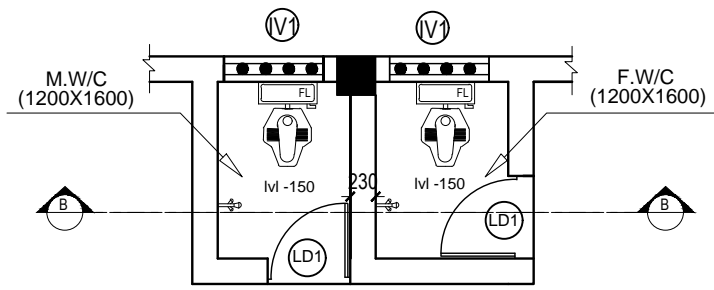

WASHROOM DETAIL (GROUND FLOOR)
PLAN

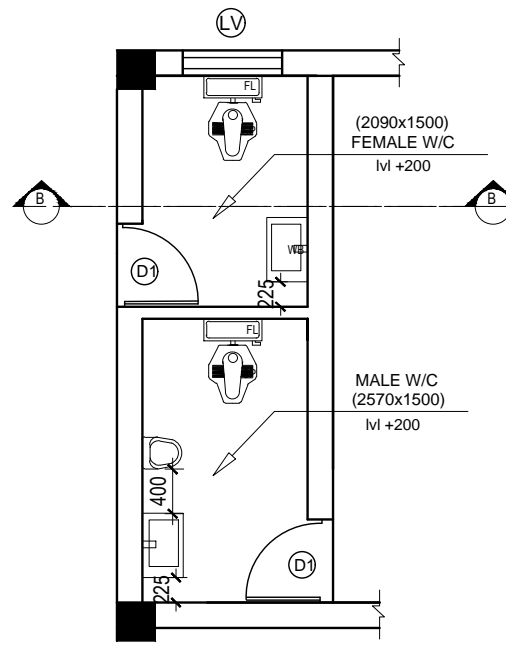

WASHROOM (FIRST FLOOR)
PLAN

TYPE DESIGN: APO (KHA), TERAI REGION
OFFICE/BARRACK BLOCK

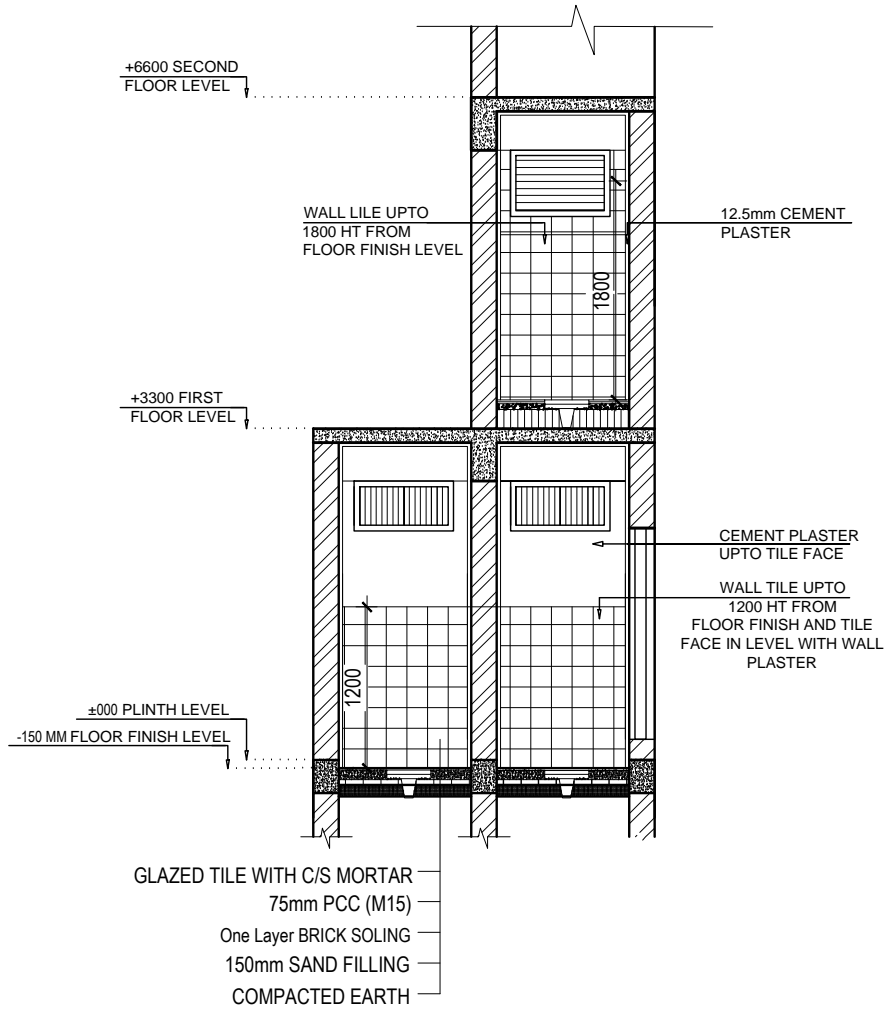

WASHROOM DETAIL
SECTION AT B-B

PID	PHYSICAL INFRASTRUCTURE DIRECTORATE PLANNING & DESIGN SECTION	
	P. H. Q. NAXAL, KATHMANDU	
	Dealt by : Ar. B. Sahani	PROJECT :-
	Designed by : Ar.S. Lakhe	OFFICE AND BARRACK APO TYPE DESIGN "KHA", TERAI REGION
	Checked by : Ar.H.Dangol	DRG. TITLE ARCHITECTURAL DRAWING
Recomm. by :	DATE:	28- MAY- 2026
Approved by : Er.R.K.Chaudhari		

OPENING SCHEDULE DETAILS

TYPE DESIGN: APO (KHA), TERAI REGION
OFFICE/BARRACK BLOCK

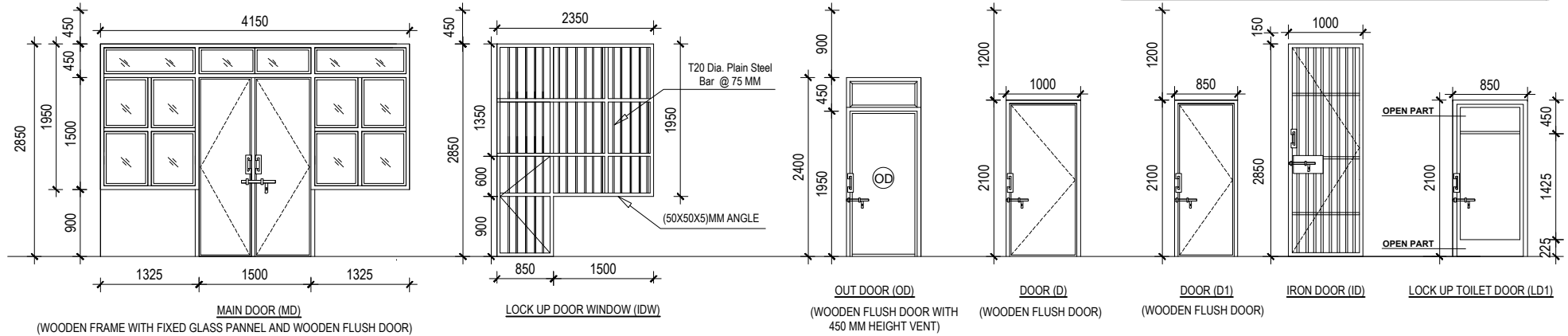

OPENING SCHEDULE NUMBERS

S.N.	DESCRIPTION	Nos.	SIZE (MM X MM)	MATERIAL
1	DOOR - MD	1	D-1500 x 2850	DOOR: WOODEN WINDOW: GLASS
			2W-1325 x 1950	
2	LOCK UP DOOR - IDW	2	D-850 x 2850	IRON
			W-1500 x 1950	
3	DOOR - OD	3	1000 x 2400	WOODEN
4	DOOR - D	6	1000 x 2100	WOODEN
5	DOOR - D1	6	850 x 2100	WOODEN
6	IRON DOOR-ID	1	1000 x 2850	IRON
7	DOOR - LD1	2	850 x 1650+V-450	WOODEN
8	WINDOW-W	21	1800 x 1500	ALUMINIUM
9	WINDOW-W3	1	900 x 1500	ALUMINIUM
10	VENTILATION-IV	4	1800x450	IRON
11	VENTILATION-IV1	3	900 x 450	IRON
12	VENTILATION-V	3	1200 x 750	ALUMINIUM
13	VENTILATION-V1	6	900 x 750	ALUMINIUM
14	VENTILATION-LV	2	900 x 600	ALUMINIUM

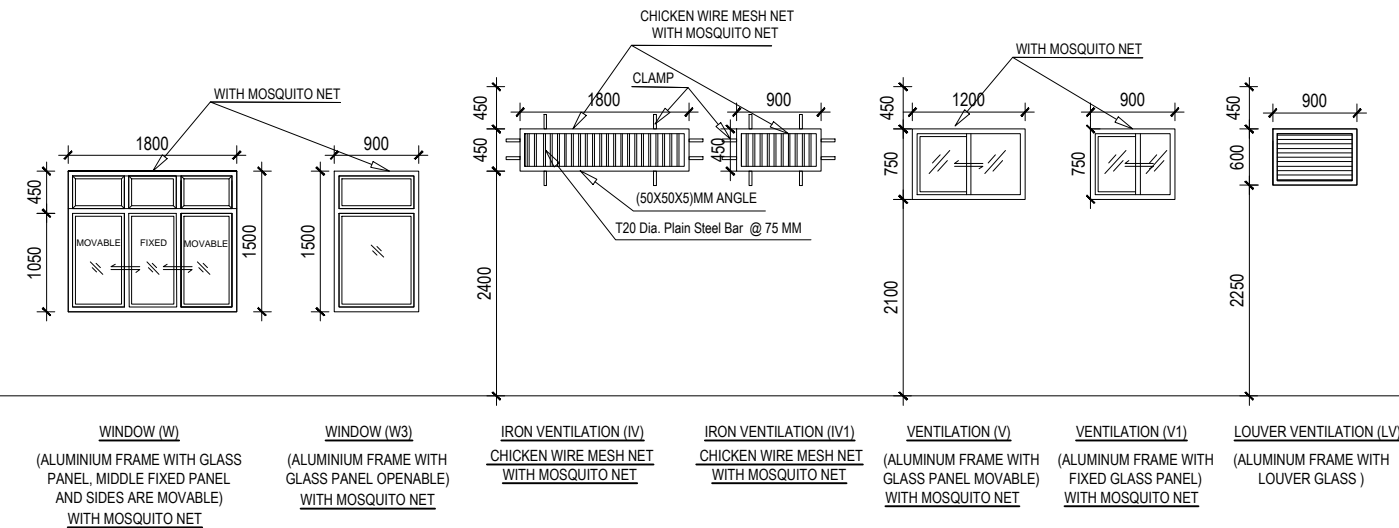

PHYSICAL INFRASTRUCTURE DIRECTORATE
PLANNING & DESIGN SECTION
P. H. O., NAXAL, KATHMANDU

Dealt by : Ar. B. Sahani
Designed by : Ar.S. Lakhe
Checked by : Ar.H.Dangol
Recomm. by :
Approved by : Er.R.K.Chaudhari

PROJECT :-
OFFICE AND BARRACK
APO TYPE DESIGN "KHA", TERAI REGION

DRG. TITLE : ARCHITECTURAL DRAWING
DATE : 28-MAY-2026

AR-1

नेपाल प्रहरीको जग्गा भएर भवन नभएका प्रहरी कार्यालयहरूको विवरण - २८५

कोशी

सि.नं.	प्रदेश	जिल्ला	प्रहरी इकाईको नाम	न.पा./गा.पा.	वडा नं.	जग्गाको	
						कित्ता नम्बर	क्षेत्रफल (बिघा/रोपनी)
१	कोशी	ताप्लेजुङ	प्रहरी चौकी याम्फुदिन ताप्लेजुङ	सिरिङ्जङगा गा.पा.	४	४२	२-०-०-० रो
२	कोशी	ताप्लेजुङ	प्रहरी चौकी थुकिम्बा ताप्लेजुङ	मेरिङदेन गा.पा.	२	७०१,७०३,५८६ र ६५०	७-०-०-० रो
३	कोशी	ताप्लेजुङ	प्रहरी चौकी हाडपाङ ताप्लेजुङ	अथराई त्रिवेणी गा.पा.	३	५७१,५७३,५७५	५-१५-३-४ रो
४	कोशी	ताप्लेजुङ	प्रहरी चौकी सावा ताप्लेजुङ	मिक्वाखोला गा.पा.	४	८२२	३-०-०-० रो

सि.नं.	प्रदेश	जिल्ला	प्रहरी इकाईको नाम	न.पा./गा.पा.	वडा नं.	जग्गाको	
						कित्ता नम्बर	क्षेत्रफल (बिघा/रोपनी)
१	कोशी	पाँचथर	प्रहरी चौकी सिदिन पाँचथर	फालेलुङ गाउपालिका	३	२२३,२२८	१०-०-०
२	कोशी	पाँचथर	प्रहरी चौकी फलैचा पाँचथर	याङवरक गाउपालिका	४	११५,१२०,२०१,३३	१-११-३-१

सि.नं.	प्रदेश	जिल्ला	प्रहरी इकाईको नाम	न.पा./गा.पा.	वडा नं.	जग्गाको	
						कित्ता नम्बर	क्षेत्रफल (बिघा/रोपनी)
१	कोशी	ईलाम	प्रहरी चौकी माईमजुवा बन्दुके ईलाम	सन्दकपुर गा.पा.	१	१०१ र ५७२	३-०-०-०
२	कोशी	ईलाम	प्रहरी चौकी समालबुङ ईलाम	सुर्योदय न.पा.	१०	१४२, १४४, १४६, १४८	३-०-४-०
३	कोशी	ईलाम	प्रहरी चौकी फुईयातप्पा ईलाम	फक्फोथुम गा.पा.	७	४०७ र ४६८	३-०-०-०
४	कोशी	ईलाम	प्रहरी चौकी चिसापानी ईलाम	माई न.पा.	२	४४७	५-०-०-०
५	कोशी	ईलाम	प्रहरी चौकी ईभाङ्ग ईलाम	माङ्सेबुङ गा.पा.	२	२९४, २९६, २९८	४-२-०-०
६	कोशी	ईलाम	प्रहरी चौकी पाख्रिन्टार ईलाम	चुलाचुली गा.पा.	६	७८	३-०-०-०
७	कोशी	ईलाम	प्रहरी चौकी नाम्मालिङ ईलाम	माईजोगमाई गा.पा.	३	१४०	५-०-०-०

सि.नं.	प्रदेश	जिल्ला	प्रहरी इकाईको नाम	न.पा./गा.पा.	वडा नं.	जग्गाको	
						कित्ता नम्बर	क्षेत्रफल (बिघा/रोपनी)
१	कोशी	संखुवासभा	ईलाका प्रहरी का.गुफापोखरी संखुवासभा	चैनपुर न.पा.	६	७३१,६९८, १०५४	५-१५-३-३
२	कोशी	संखुवासभा	प्रहरी चौकी लिंगम चेपुवा संखुवासभा	भोटखोला गा.पा.	३	९८	१-४-०-२
३	कोशी	संखुवासभा	प्रहरी चौकी ताम्कु संखुवासभा	सिलिचोड गा.पा.	३	३११,४२,४३	५-११-०-३
४	कोशी	संखुवासभा	प्रहरी चौकी थुदाम संखुवासभा	भोटखोला गा.पा.	३	६४	०-१२-३-२
५	कोशी	संखुवासभा	प्रहरी चौकी सिसुवाटार संखुवासभा	सिलिचोड गा.पा.	३	१०,४६१,०४८	५-०-०-०
६	कोशी	संखुवासभा	प्रहरी चौकी मानेभञ्ज्याङ संखुवासभा	खाँदबारी न.पा.	४	१०१८	२-१३-२-१
७	कोशी	संखुवासभा	प्रहरी चौकी टुम्लीङ्गटर (वानाबजार) संखुवासभा	खाँदबारी न.पा.	९	१२, ३३३२, ३३३४, ३३३६	४-१५-३-२
८	कोशी	संखुवासभा	प्रहरी चौकी याख्खाचौक संखुवासभा	धर्मदेवी न.पा.	४	२९९,१३४७,१३४५,	५-०-०-१

सि.नं.	प्रदेश	जिल्ला	प्रहरी इकाईको नाम	न.पा./गा.पा.	वडा नं.	जग्गाको	
						कित्ता नम्बर	क्षेत्रफल (बिघा/रोपनी)
१	कोशी	तेह्रथुम	प्रहरी चौकी छातेदुङ्गा तेह्रथुम	आठराई गा.पा.	५	३२६, ६१०	४-१५-१-०

सि.नं.	प्रदेश	जिल्ला	प्रहरी इकाईको नाम	न.पा./गा.पा.	वडा नं.	जग्गाको	
						कित्ता नम्बर	क्षेत्रफल (बिघा/रोपनी)
१	कोशी	भोजपुर	प्रहरी चौकी याकुबिर्ता भोजपुर	अरूण गा.पा.	५	६२७,६२९ र १५	१०-६-१-३
२	कोशी	भोजपुर	प्रहरी चौकी कुलुङ भोजपुर	साल्पासिलिछो गा.पा.	३	७२६ र ९४१	४-०-०-०
३	कोशी	भोजपुर	प्रहरी चौकी मानेभन्ज्याङ भोजपुर	राम प्रसाद राई गा.पा.	६	३३१	३-०-०-०
४	कोशी	भोजपुर	प्रहरी चौकी हसनपुर भोजपुर	हतुवागढी गा.पा.	१	४६१	३-२-०-०
५	कोशी	भोजपुर	प्रहरी चौकी च्यांग्रे भोजपुर	पौवादुम्बा गा.पा.	३	५५३	३-०-०-०
६	कोशी	भोजपुर	प्रहरी चौकी चौकीडाँडा भोजपुर	साल्पासिलिछो गा.पा.	३	९४५, ९२८, १५५७ र १५५५	५-०-१-१

सि.नं.	प्रदेश	जिल्ला	प्रहरी इकाईको नाम	न.पा./गा.पा.	वडा नं.	जग्गाको	
						कित्ता नम्बर	क्षेत्रफल (बिघा/रोपनी)
१	कोशी	खोटाङ	प्रहरी चौकी बाराहपोखरी खोटाङ	बाराहपोखरी गा.पा.	१	३४४	६-९-०-१
२	कोशी	खोटाङ	प्रहरी चौकी छितापोखरी (दिप्रुड चुईचुम्मा) ख	दिप्रुड चुईचुम्मा गा.पा.	५	४३० र ४३२	४-८-०-०
३	कोशी	खोटाङ	प्रहरी चौकी नुनथला मौरे खोटाङ	दिक्तेल रूपाकोट मझुवागढी न.पा.	१	२१५,४६८,२१७	२-५-१-२
४	कोशी	खोटाङ	प्रहरी चौकी हुकनाजोर खोटाङ	बाराहपोखरी गा.पा.	१	१८६,३२५,३८४,३८६	३-२-२-१
५	कोशी	खोटाङ	प्रहरी चौकी डुम्रे धारापानी खोटाङ	रावा बेसी गा.पा.	१	५१२,६९७,७०४	४-०-०-०
६	कोशी	खोटाङ	प्रहरी चौकी सिमपानी खोटाङ	खोटेहाङ्ग गा.पा.	७	२९,२७,४०८	४-०-३-१

सि.नं.	प्रदेश	जिल्ला	प्रहरी इकाईको नाम	न.पा./गा.पा.	वडा नं.	जग्गाको	
						कित्ता नम्बर	क्षेत्रफल (बिघा/रोपनी)
१	कोशी	सोलुखुम्बु	ईलाका प्रहरी का.थाम्बुचे सोलुखुम्बु	खुम्बु पासाङल्हामु गा.पा.	३	२८९,२७३	४०२२१७५
२	कोशी	सोलुखुम्बु	प्रहरी चौकी खरिखोला लुक्ला सोलुखुम्बु	खुम्बु पासाङल्हामु गा.पा.	३	५४८,७०	६०६.३४-१९३७.३४
३	कोशी	सोलुखुम्बु	प्रहरी चौकी बुड सोलुखुम्बु	महाकुलुङ गा.पा.	१	१५७७/३२६०	५-५-२-०
४	कोशी	सोलुखुम्बु	प्रहरी चौकी चौलाखर्क सोलुखुम्बु	लिखुपिके गा.पा.	३	५२७	२,५४४

सि.नं.	प्रदेश	जिल्ला	प्रहरी इकाईको नाम	न.पा./गा.पा.	वडा नं.	जग्गाको	
						कित्ता नम्बर	क्षेत्रफल (बिघा/रोपनी)
१	कोशी	ओखलढुंगा	प्रहरी चौकी रावादोलु ओखलढुंगा	खिजिदेम्बा गा.पा.	५	३४७, ३८२, ३८४	४-८-०-०
२	कोशी	ओखलढुंगा	प्रहरी चौकी ताप्केडाँडा ओखलढुंगा	चम्पादेबि गा.पा.	३	२४७	५-०-०-०
३	कोशी	ओखलढुंगा	प्रहरी चौकी शेर्ना ओखलढुंगा	चिशंखुगढी गा.पा.	५	५१३, ६६३,	४-०-०-०
४	कोशी	ओखलढुंगा	प्रहरी चौकी प्राप्चाओखलढुंगा	मोलुङ गा.पा.	५	३७९, १९४, १९८, १५३७, १९६, १५४१	५-०-३-२
५	कोशी	ओखलढुंगा	प्रहरी चौकी यसम ओखलढुंगा	लिखु गा.पा.	४	७८७, ७६७, ७६५, ५२४, ७६९	४-८-३-३

सि.नं.	प्रदेश	जिल्ला	प्रहरी इकाईको नाम	न.पा./गा.पा.	वडा नं.	जग्गाको	
						कित्ता नम्बर	क्षेत्रफल (बिघा/रोपनी)
१	कोशी	उदयपुर	ईप्रका.रौतामाई (ख) उदयपुर	रौतामाई गा.पा.	२	४२३	५ रोपनी
२	कोशी	उदयपुर	प्रहरी चौकी उदयपुरगढी उदयपुर	उदयपुरगढी गा.पा.	५	१२९(१) क	०-२-० कठ्ठा
३	कोशी	उदयपुर	प्रहरी चौकी बसेरी उदयपुर	कटारी न.पा.	३	२५४,३६५, ३६३ र ४०६	३ रोपनी ५ आ ६ पै

सि.नं.	प्रदेश	जिल्ला	प्रहरी इकाईको नाम	न.पा./गा.पा.	वडा नं.	जग्गाको	
						कित्ता नम्बर	क्षेत्रफल (बिघा/रोपनी)
१	कोशी	झापा	प्रहरी चौकी कुञ्जिबारी झापा	गौरीगंज गा.पा.	३	२२८१-२२८४-२२८९	३ कठ्ठा धुर- १.०१५० धुर-१ कठ्ठा११।५०

सि.नं.	प्रदेश	जिल्ला	प्रहरी इकाईको नाम	न.पा./गा.पा.	वडा नं.	जग्गाको	
						कित्ता नम्बर	क्षेत्रफल (बिघा/रोपनी)
१	कोशी	सुनसरी	ट्राफिक प्रहरी का.इनरुवा सुनसरी	इनरुवा न.पा.	३	२१९१	०-३-०
२	कोशी	सुनसरी	ईलाका प्रहरी कार्यालय भादगाउँ पकली सुनसरी	इटहरी उ.म.न.पा.	६	३७०	०-१-१०

मधेश

सि.नं.	प्रदेश	जिल्ला	प्रहरी इकाईको नाम	न.पा./गा.पा.	वडा नं.	जग्गाको	
						कित्ता नम्बर	क्षेत्रफल (बिघा/रोपनी)
१	मधेश	सप्तरी	ईलाका प्रहरी का. हनुमान नगर सप्तरी	हनुमाननगर-कंकालिनी न.पा.	९ र १२	१००	०-२-१८
२	मधेश	सप्तरी	ईलाका प्रहरी कार्यालय गोबरगाडा सप्तरी	हनुमाननगर-कंकालिनी न.पा.	१३	६१, २०४	०-२-१३
३	मधेश	सप्तरी	प्रहरी चौकी औरही सप्तरी	डाकेश्वरी न.पा.	६	१५६	०-१२-१३
४	मधेश	सप्तरी	प्रहरी चौकी तरही सप्तरी	डाकेश्वरी न.पा.	३	४१९	०-१-०
५	मधेश	सप्तरी	प्रहरी चौकी लालापट्टी सप्तरी	छिन्नामस्ता गा.पा.	४	१३९,१२३	०-२-८
६	मधेश	सप्तरी	प्रहरी चौकी फकिरा सप्तरी	राजगढ गा.पा.	६	२३२,४८६	०-९-१३
७	मधेश	सप्तरी	प्रहरी चौकी भुतही सप्तरी	डाकेश्वरी न.पा.	४	५३९,५४१	०-२-५
८	मधेश	सप्तरी	प्रहरी चौकी सिस्वाबेल्ली सप्तरी	खड्ग न.पा.	१	७७५	०-२-०

सि.नं.	प्रदेश	जिल्ला	प्रहरी इकाईको नाम	न.पा./गा.पा.	वडा नं.	जग्गाको	
						कित्ता नम्बर	क्षेत्रफल (बिघा/रोपनी)
१	मधेश	सिराहा	ईलाका प्रहरी कार्यालय अर्नमा सिराहा	अर्नामा गा.पा.	३	४३९, ३१९८, ४३८, ३१९७, ३१९९	०-४-०
२	मधेश	सिराहा	ईलाका प्रहरी कार्यालय बिष्णुपुर कट्टी सिराहा	धनगढीमाई न.पा.	१०	८४६, ३१७, ३१८	०-७-७
३	मधेश	सिराहा	ईलाका प्रहरी कार्यालय झाँझापट्टी सिराहा	नवराजपुर गा.पा.	४	१९१	०-१९-०
४	मधेश	सिराहा	प्रहरी चौकी लंगठीगोठ सिराहा	सिराहा न.पा.	२१	५४२	०-४-१२
५	मधेश	सिराहा	प्रहरी चौकी सुखचैना सिराहा	सिराहा न.पा.	१५	७४७, ७५५	०-२-३
६	मधेश	सिराहा	प्रहरी चौकी सितापुर सिराहा	लक्ष्मीपुरपतारी गा.पा.	३	६५८, ६६२	०-६-१०
७	मधेश	सिराहा	प्रहरी चौकी मुक्सार सिराहा	गोलवजार न.पा.	६	१६२	०-५-०
८	मधेश	सिराहा	प्रहरी चौकी सिलौरा पचवारी सिराहा	सुखिपुर न.पा.	८	३१३	०-३-०
९	मधेश	सिराहा	प्रहरी चौकी बेल्ला सिराहा	कल्याणपुरजव्दी न.पा.	११	३२२६	०-३-०

सि.नं.	प्रदेश	जिल्ला	प्रहरी इकाईको नाम	न.पा./गा.पा.	वडा नं.	जग्गाको	
						कित्ता नम्बर	क्षेत्रफल (बिघा/रोपनी)
१	मधेश	धनुषा	प्रहरी चौकी ईनरुवा धनुषा	जनक नन्दिनी गा.पा.	४	५१६	०-३-०

सि.नं.	प्रदेश	जिल्ला	प्रहरी इकाईको नाम	न.पा./गा.पा.	वडा नं.	जग्गाको	
						कित्ता नम्बर	क्षेत्रफल (बिघा/रोपनी)
१	मधेश	महोत्तरी	प्रहरी चौकी बथनाह महोत्तरी	मनराशिस्वा न.पा.	१०	४८१	०-२-०
२	मधेश	महोत्तरी	प्रहरी चौकी किसाननगर महोत्तरी	बर्दिवास न.पा.	६	६९४	०-३-०

सि.नं.	प्रदेश	जिल्ला	प्रहरी इकाईको नाम	न.पा./गा.पा.	वडा नं.	जग्गाको	
						कित्ता नम्बर	क्षेत्रफल (बिघा/रोपनी)
१	मधेश	बारा	ईलाका प्रहरी कार्यालय बारागढी बारा	कैरैयामाई गा.पा.	३	९६९	०-९-०
२	मधेश	बारा	प्रहरी चौकी श्रीनगर बैरीया बारा	पचरौता न.पा.	२	३४६	०-२-०
३	मधेश	बारा	प्रहरी चौकी बसतपुर बारा	कलैया उ.म.न.पा.	२०	११२२	०-१-१०

सि.नं.	प्रदेश	जिल्ला	प्रहरी इकाईको नाम	न.पा./गा.पा.	वडा नं.	जग्गाको	
						कित्ता नम्बर	क्षेत्रफल (बिघा/रोपनी)
१	मधेश	पर्सा	प्रहरी चौकी बिजयबस्ती पर्सा	ठोरी गा.पा.	४	३६	०-१-०

बागमती							
सि.नं.	प्रदेश	जिल्ला	प्रहरी इकाईको नाम	न.पा./गा.पा.	वडा नं.	जग्गाको	
						कित्ता नम्बर	क्षेत्रफल (बिघा/रोपनी)
१	बागमती	दोलखा	ईलाका प्रहरी कार्यालय भिमेश्वर दोलखा	भिमेश्वर न.पा.	३	१६३	०-६-१-०
२	बागमती	दोलखा	प्रहरी चौकी टोपराडांडा आलम्पु दोलखा	बिगु गा.पा.	४	३४	०-८-०-०
३	बागमती	दोलखा	प्रहरी चौकी गैरीमुदी दोलखा	बैतेश्वर गा.पा.	५	२९१, २३१२, २३२४	१-२-३-१
४	बागमती	दोलखा	प्रहरी चौकी सुनखानी दोलखा	कालिञ्चोक गा.पा.	८	३३९, ३४०	०-१५-१-२

सि.नं.	प्रदेश	जिल्ला	प्रहरी इकाईको नाम	न.पा./गा.पा.	वडा नं.	जग्गाको	
						कित्ता नम्बर	क्षेत्रफल (बिघा/रोपनी)
१	बागमति	रामेछाप	प्रहरी चौकी बेथान रामेछाप	खाँडादेवी गा.पा.	६	८७६	१-०-०-०
२	बागमति	रामेछाप	प्रहरी चौकी रामेछापडांडा रामेछाप	रामेछाप न.पा.	८	३२५	२०-५-०-४
३	बागमति	रामेछाप	प्रहरी चौकी लुभुघाट रामेछाप	खाँडादेवी गा.पा.	६	३२	१-०-०-०
४	बागमति	रामेछाप	प्रहरी चौकी गोशारा रामेछाप	दोरम्वा गा.पा.	३	३६६	०-४-०-०
५	बागमति	रामेछाप	प्रहरी चौकी बेताली (साबिक-गोकुलगंगा) रामेछाप	गोकुलगंगा गा.पा.	३	३५२, ३५८	३-०-०-०

सि.नं.	प्रदेश	जिल्ला	प्रहरी इकाईको नाम	न.पा./गा.पा.	वडा नं.	जग्गाको	
						कित्ता नम्बर	क्षेत्रफल (बिघा/रोपनी)
१	बागमति	सिन्धुली	प्रहरी चौकी अमले सिन्धुली	कमलामाई न.पा.	२	१४४, २१८	०-२-५,०-२-५-०

सि.नं.	प्रदेश	जिल्ला	प्रहरी इकाईको नाम	न.पा./गा.पा.	वडा नं.	जग्गाको	
						कित्ता नम्बर	क्षेत्रफल (बिघा/रोपनी)
१	बागमति	काभ्रे	प्रहरी चौकी पचुवारघाट काभ्रेपलान्चोक	तेमाल गा.पा.	५	४९	१-११-३-२

सि.नं.	प्रदेश	जिल्ला	प्रहरी इकाईको नाम	न.पा./गा.पा.	वडा नं.	जग्गाको	
						कित्ता नम्बर	क्षेत्रफल (बिघा/रोपनी)
१	बागमति	सि.पा.	ईलाका प्रहरी कार्यालय हेलम्बु,सि.पा.	हेलम्बु गा.पा.	२	९४७, १४७०, १४७१, १४६७, १४६, १४७३,	३-८-१-१.०१

सि.नं.	प्रदेश	जिल्ला	प्रहरी इकाईको नाम	न.पा./गा.पा.	वडा नं.	जग्गाको	
						कित्ता नम्बर	क्षेत्रफल (बिघा/रोपनी)
१	बागमति	नुवाकोट	प्रहरी चौकी भैरवी नुवाकोट	विदुर न.पा.	२	९५	१-२-२-३
२	बागमति	नुवाकोट	प्रहरी चौकी मैलुङ नुवाकोट	किष्पाङ गा.पा.	३	२४३५	०-४-०-०

सि.नं.	प्रदेश	जिल्ला	प्रहरी इकाईको नाम	न.पा./गा.पा.	वडा नं.	जग्गाको	
						कित्ता नम्बर	क्षेत्रफल (बिघा/रोपनी)
१	बागमति	धादिङ	प्रहरी चौकी जीवनपुर धादिङ	धुनिवेशी न.पा.	४	६१२,६१४	०-५-२-०

सि.नं.	प्रदेश	जिल्ला	प्रहरी इकाईको नाम	न.पा./गा.पा.	वडा नं.	जग्गाको	
						कित्ता नम्बर	क्षेत्रफल (बिघा/रोपनी)
१	बागमति	मकवानपुर	प्रहरी चौकी भैसे मकवानपुर	भीमफेदी गा.पा.	२	१०२२११०	५-६-०-३
२	बागमति	मकवानपुर	प्रहरी चौकी शिवराईगाउँ मकवानपुर	बाम्मती गा.पा.	२		१-१५-३-३.२

गण्डकी							
सि.नं.	प्रदेश	जिल्ला	प्रहरी इकाईको नाम	न.पा./गा.पा.	वडा नं.	जग्गाको	
						कित्ता नम्बर	क्षेत्रफल (बिघा/रोपनी)
१	गण्डकी	गोरखा	प्रहरी चौकी सिर्दीबास गोरखा	चुमनुव्री गा.पा.	३	१०५	०-३-०-२
२	गण्डकी	गोरखा	प्रहरी चौकी सौरपानी गोरखा	बारपाक सुलिकोट गा.पा.	६	५५८	१-२-१-२
३	गण्डकी	गोरखा	प्रहरी चौकी माछीखोला गोरखा	धार्चे गा.पा.	५	१७०७, १७३७	०-१-०-०, ०-४-०-०
४	गण्डकी	गोरखा	प्रहरी चौकी छोप्राक गोरखा	सिरानचोक गा.पा.	५	५७	१-३-०-३
५	गण्डकी	गोरखा	प्रहरी चौकी सामागाउँ गोरखा	चुमनुव्री गा.पा.	३	२	०-१-३-२
६	गण्डकी	गोरखा	प्रहरी चौकी भुम्लीचोक गोरखा	गण्डकी गा.पा.	६	८३८, ८४०, ८३६, ८४२	०-१२-०-०, ०-१२-०-०, ०-१२-०-०, ०-१२-०-०

सि.नं.	प्रदेश	जिल्ला	प्रहरी इकाईको नाम	न.पा./गा.पा.	वडा नं.	जग्गाको	
						कित्ता नम्बर	क्षेत्रफल (बिघा/रोपनी)
१	गण्डकी	लमजुङ	ईलाका प्रहरी कार्यालय सुन्दरबजार लमजुङ	सुन्दरबजार न.पा.	६	१९१७	२-१२-०-०
२	गण्डकी	लमजुङ	प्रहरी चौकी चिति लमजुङ	बेसिशहर न.पा.	८	१५३२, १५३४, १५३६	१-५-०-२

सि.नं.	प्रदेश	जिल्ला	प्रहरी इकाईको नाम	न.पा./गा.पा.	वडा नं.	जग्गाको	
						कित्ता नम्बर	क्षेत्रफल (बिघा/रोपनी)
१	गण्डकी	तनहुँ	प्रहरी चौकी भिरकोट तनहुँ	ऋषिड गा.पा.	७	११८	०-८-०-०
२	गण्डकी	तनहुँ	प्रहरी चौकी रिसिंड रानीपोखरी तनहुँ	रिसिड गा.पा.	८	२४९	२-०-०-०
३	गण्डकी	तनहुँ	प्रहरी चौकी गजरकोट तनहुँ	घिरिड गा.पा.	३	१९०	५-०-०-०
४	गण्डकी	तनहुँ	प्रहरी चौकी खाल्टे तनहुँ	देवघाट गा.पा.	२	५७६	२-०-०-०
५	गण्डकी	तनहुँ	प्रहरी चौकी पुडार तनहुँ	घिरिड गा.पा.	१	७	१०-०-०-०

सि.नं.	प्रदेश	जिल्ला	प्रहरी इकाईको नाम	न.पा./गा.पा.	वडा नं.	जग्गाको	
						कित्ता नम्बर	क्षेत्रफल (बिघा/रोपनी)
१	गण्डकी	कास्की	प्रहरी चौकी बिरेठाँटी कास्की	अन्नपूर्ण गा.पा.	६	४४५	०-१-२-१

सि.नं.	प्रदेश	जिल्ला	प्रहरी इकाईको नाम	न.पा./गा.पा.	वडा नं.	जग्गाको	
						कित्ता नम्बर	क्षेत्रफल (बिघा/रोपनी)
१	गण्डकी	मनाङ	ईलाका प्रहरी कार्यालय क्यूपार मनाङ	चामे गा.पा.	५	८	१-९-०-०
२	गण्डकी	मनाङ	ईलाका प्रहरी कार्यालय धारापानी मनाङ	नासोँ गा.पा.	३	१८२	४-१-२-०-३
३	गण्डकी	मनाङ	प्रहरी चौकी ताल मनाङ	नासोँ गा.पा.	३	४००	१-८-२-१
४	गण्डकी	मनाङ	प्रहरी चौकी च्याँखु मनाङ	नाफाँ भूमि गा.पा.	३	४४१	१०-०-०-०

सि.नं.	प्रदेश	जिल्ला	प्रहरी इकाईको नाम	न.पा./गा.पा.	वडा नं.	जग्गाको	
						कित्ता नम्बर	क्षेत्रफल (बिघा/रोपनी)
१	गण्डकी	मुस्ताङ	प्रहरी चौकी कागबेनी मुस्ताङ	वारागुडं मुक्तिक्षेत्र गा.पा.	४	०६, ०७	१-१-१-२
२	गण्डकी	मुस्ताङ	प्रहरी चौकी कोवाङ मुस्ताङ	थासाङ् गा.पा.	२	११९	०-४-२-३

सि.नं.	प्रदेश	जिल्ला	प्रहरी इकाईको नाम	न.पा./गा.पा.	वडा नं.	जग्गाको	
						कित्ता नम्बर	क्षेत्रफल (बिघा/रोपनी)
१	गण्डकी	पर्वत	ईलाका प्रहरी कार्यालय लुंखुदेउराली पर्वत	महाशिला गा.पा.	३	१०३०, १३५९	२४-०-०-०
२	गण्डकी	पर्वत	प्रहरी चौकी भुक्ताडले पर्वत	मोदि गा.पा.	२	३०१, ३०६	४-१०-१-०
३	गण्डकी	पर्वत	प्रहरी चौकी बाच्छा पर्वत	विहादि गा.पा.	४	१२१४, ४५, ४५२, ४७	५-९-३-०
४	गण्डकी	पर्वत	प्रहरी चौकी सेतीवेनी पर्वत	पौँथू गा.पा.	४	१२८७, १३४४, ११४८, ११५०	२-१३-७-०
५	गण्डकी	पर्वत	प्रहरी चौकी भंगारा पर्वत	फलेवास न.पा.	५	७८२	३-०-०-०

सि.नं.	प्रदेश	जिल्ला	प्रहरी इकाईको नाम	न.पा./गा.पा.	वडा नं.	जग्गाको	
						कित्ता नम्बर	क्षेत्रफल (बिघा/रोपनी)
१	गण्डकी	स्याङजा	प्रहरी चौकी पिडीखोला सेतीबेनि स्याङजा	गल्याङ न.पा.	३	१८६७, १७०९, ९००, १०५९, १९१२, १९१४	५-४-१-२
२	गण्डकी	स्याङजा	प्रहरी चौकी कालीकाकोट स्याङजा	भिरकोट न.पा.	१	१४२८, १४२६	१-९-०-०
३	गण्डकी	स्याङजा	प्रहरी चौकी पञ्चमुल स्याङजा	आँधिखोला गा.पा.	५	२५०१	०-१२-१-०
४	गण्डकी	स्याङजा	प्रहरी चौकी रापाकोट स्याङजा	अर्जुनचौपारी गा.पा.	१	१०९६, १७८१, ५२३, १०९८	१-८-०-०
५	गण्डकी	स्याङजा	प्रहरी चौकी मल्याङकोट स्याङजा	चापाकोट न.पा.	९	१३५९, २१३१, १३५६, १३५७, १३५८	४-१०-१-०

सि.नं.	प्रदेश	जिल्ला	प्रहरी इकाईको नाम	न.पा./गा.पा.	वडा नं.	जग्गाको	
						कित्ता नम्बर	क्षेत्रफल (बिघा/रोपनी)
१	गण्डकी	म्याग्दी	ईलाका प्रहरी कार्यालय घोरेपानी म्याग्दी	अन्नपूर्ण गा.पा.	६	४१	१०-९-३-१
२	गण्डकी	म्याग्दी	प्रहरी चौकी रांखु (हेजुड) म्याग्दी	रघुगंगा गा.पा.	३	५२, ५४	२-१-१-२
३	गण्डकी	म्याग्दी	प्रहरी चौकी पाखापानी(सिंखडा) म्याग्दी	रघुगंगा गा.पा.	३	६२	२-२-०-०
४	गण्डकी	म्याग्दी	प्रहरी चौकी बाबियाचौर म्याग्दी	मंगला गा.पा.	२	५७९	०-९-१-३
५	गण्डकी	म्याग्दी	प्रहरी चौकी सिखघारा म्याग्दी	अन्नपूर्ण गा.पा.	६	१२९, ३०५, ६५, ६७	८-१५-१-२
६	गण्डकी	म्याग्दी	प्रहरी चौकी गलेश्वर म्याग्दी	बेनी न.पा.	७	४७८	०-४-३-०

सि.नं.	प्रदेश	जिल्ला	प्रहरी इकाईको नाम	न.पा./गा.पा.	वडा नं.	जग्गाको	
						कित्ता नम्बर	क्षेत्रफल (बिघा/रोपनी)
१	गण्डकी	बाग्लुङ	ईलाका प्रहरी कार्यालय झिवाखोला बाग्लुङ	निसिखोला गा.पा.	२	१४७३	२-५-२-२
२	गण्डकी	बाग्लुङ	ईलाका प्रहरी कार्यालय ताराखोला बाग्लुङ	ताराखोला गा.पा.	२	६८४, ६८९, ५७५, ४१८	७-०-०-०
३	गण्डकी	बाग्लुङ	प्रहरी चौकी निसी बाग्लुङ	निसिखोला गा.पा.	२	२५	२-५-३-३
४	गण्डकी	बाग्लुङ	प्रहरी चौकी हटियाबजार बाग्लुङ	गल्कोट न.पा.	५	१०८८, ११७४	०-३-०-२
५	गण्डकी	बाग्लुङ	प्रहरी चौकी बुंगादोभान बाग्लुङ	तमानखोला गा.पा.	१	७३३	४-०-०-०
६	गण्डकी	बाग्लुङ	प्रहरी चौकी सुडला बाग्लुङ	काठेखोला गा.पा.	२	९१४	५-३-१-१
७	गण्डकी	न.प. पूर्व	ईलाका प्रहरी कार्यालय कावासोती न.प. पूर्व	कावासोती	८	४६ र ६१६	१।२।१७

लुम्बिनी

सि.नं.	प्रदेश	जिल्ला	प्रहरी इकाईको नाम	न.पा./गा.पा.	वडा नं.	जग्गाको	
						कित्ता नम्बर	क्षेत्रफल (बिघा/रोपनी)
१	लुम्बिनी	रुपन्देही	वडा प्रहरी कार्यालय भैरहवा रुपन्देही	सिद्धार्थनगर न.पा.	८	९०,९१	१६९३.१५ ब.मि.
२	लुम्बिनी	रुपन्देही	प्रहरी चौकी ईम्लिहवा रुपन्देही	माझगाउवा गा.पा.		४७३	०-४-०
३	लुम्बिनी	रुपन्देही	प्रहरी चौकी मैनीहवा रुपन्देही	रोहिणी गा.पा.	२	९९	०-३-१२
४	लुम्बिनी	रुपन्देही	प्रहरी चौकी खजहना रुपन्देही	समरीमाई गा.पा.	४	२६५	१ कठ्ठा ४ धुर

सि.नं.	प्रदेश	जिल्ला	प्रहरी इकाईको नाम	न.पा./गा.पा.	वडा नं.	जग्गाको	
						कित्ता नम्बर	क्षेत्रफल (बिघा/रोपनी)
१	लुम्बिनी	कपिलवस्तु	प्रहरी चौकी तितिर्खा कपिलवस्तु	यशोधारा गा.पा.	१	१०९६	०-५-४
२	लुम्बिनी	कपिलवस्तु	प्रहरी चौकी बेदर्मी कपिलवस्तु	कृष्ण न.पा.	१२	९५४	०-०-१०
३	लुम्बिनी	कपिलवस्तु	प्रहरी चौकी बनकसिया कपिलवस्तु	मायादेवी गा.पा.	७	१०४६	०-२-०

सि.नं.	प्रदेश	जिल्ला	प्रहरी इकाईको नाम	न.पा./गा.पा.	वडा नं.	जग्गाको	
						कित्ता नम्बर	क्षेत्रफल (बिघा/रोपनी)
१	लुम्बिनी	पाल्पा	ईलाका प्रहरी कार्यालय पूर्वखोला पाल्पा	पूर्वखोला गा.पा.	३	२००, २५६, ३१८९८१, ९८३	५-८-२-१
२	लुम्बिनी	पाल्पा	प्रहरी चौकी जग्गादी पाल्पा	रामपुर न.पा.	५	२२१	४-३-३-३

सि.नं.	प्रदेश	जिल्ला	प्रहरी इकाईको नाम	न.पा./गा.पा.	वडा नं.	जग्गाको	
						कित्ता नम्बर	क्षेत्रफल (बिघा/रोपनी)
१	लुम्बिनी	अर्घाखाँची	प्रहरी चौकी सिमलपानी अर्घाखाँची	सितगंगा न.पा.	३	२१, ७६	५-१२-१-०.९१
२	लुम्बिनी	अर्घाखाँची	प्रहरी चौकी बलकोट अर्घाखाँची	छत्रदेव गा.पा.	५	२७०, २७४, ४९५	६-९-०-०
३	लुम्बिनी	अर्घाखाँची	प्रहरी चौकी जलुके शिवादह अर्घाखाँची	सितगंगा न.पा.	३	१९६, १९८	३-०-१-१.४३
४	लुम्बिनी	अर्घाखाँची	प्रहरी चौकी दुर्गाफाँट अर्घाखाँची	पाणिनी गा.पा.	७	४११	३-०-१-१.९१

सि.नं.	प्रदेश	जिल्ला	प्रहरी इकाईको नाम	न.पा./गा.पा.	वडा नं.	जग्गाको	
						कित्ता नम्बर	क्षेत्रफल (बिघा/रोपनी)
१	लुम्बिनी	गुल्मी	प्रहरी चौकी पुर्तिघाट गुल्मी	कालिगण्डकी गा.पा.	४	२१८, २९४	२-०-१-३
२	लुम्बिनी	गुल्मी	प्रहरी चौकी हस्तीचौर गुल्मी	ईशमा गा.पा.	१	२२५२	४-८-०-०
३	लुम्बिनी	गुल्मी	प्रहरी चौकी मजुवा गुल्मी	चन्द्रकोट गा.पा.	८	१५६७, १५६६, १५६२ १५६४, १५६९, १५७१, ८१२	५-१-१-०
४	लुम्बिनी	गुल्मी	प्रहरी चौकी रुरु गुल्मी	रुरु गा.पा.	१	९३२, ९३४, ९३७	४-०-०-०
५	लुम्बिनी	गुल्मी	प्रहरी चौकी खर्ज्याड गुल्मी	छत्रकोट गा.पा.	५	८५४	५-०-०-०

सि.नं.	प्रदेश	जिल्ला	प्रहरी इकाईको नाम	न.पा./गा.पा.	वडा नं.	जग्गाको	
						कित्ता नम्बर	क्षेत्रफल (बिघा/रोपनी)
१	लुम्बिनी	पुर्वी रुकुम	ईलाका प्रहरी कार्यालय चुनवाड पुर्वी रुकुम	भुमे गा.पा.	९	५७८, ८३५, ८७१	६-३-२-०.६५
२	लुम्बिनी	पुर्वी रुकुम	ईलाका प्रहरी कार्यालय प्वाड पुर्वी रुकुम	सिस्ने गा.पा.	२	३७७, ३०८, ३०६, ३७६, ७११, ७२४, ९०५, ७२३, ३७८	६-१०-१-२.३५
३	लुम्बिनी	पुर्वी रुकुम	प्रहरी चौकी हुकाम पुर्वी रुकुम	पुँथा उत्तरांगा गा.पा.	५	१८२	२-१३-३-२.६८
४	लुम्बिनी	पुर्वी रुकुम	प्रहरी चौकी जाड पुर्वी रुकुम	पुँथा उत्तरांगा गा.पा.	७	२९५, २२२	१२-२-२-२.८५

सि.नं.	प्रदेश	जिल्ला	प्रहरी इकाईको नाम	न.पा./गा.पा.	वडा नं.	जग्गाको	
						कित्ता नम्बर	क्षेत्रफल (बिघा/रोपनी)
१	लुम्बिनी	रोल्पा	ईलाका प्रहरी कार्यालय उवा रोल्पा	थवाड गा.पा.	५	१७८४ र १७८६	१.९६५६ रोपनी
२	लुम्बिनी	रोल्पा	ईलाका प्रहरी कार्यालय पाछावाड रोल्पा	परिवर्तन गा.पा.	४	९७८ र १११६	४-०-१-२
३	लुम्बिनी	रोल्पा	ईलाका प्रहरी कार्यालय जिनावाड रोल्पा	गंगादेव गा.पा.	२	६८३	४.९९८६ रोपनी
४	लुम्बिनी	रोल्पा	ईलाका प्रहरी कार्यालय ईरिवाड रोल्पा	परिवर्तन गा.पा.	६	१०६४, १०६५, ८१९ र ८०५	६.४०७९ रोपनी
५	लुम्बिनी	रोल्पा	प्रहरी चौकी माडिचौर रोल्पा	रोल्पा न.पा.	७	१००८, १००९	२.००१० रोपनी
६	लुम्बिनी	रोल्पा	प्रहरी चौकी जेलवाड रोल्पा	सुनछहारी गा.पा.	७	१३५, ८८०	१.२३८३ रोपनी
७	लुम्बिनी	रोल्पा	प्रहरी चौकी सिउरी रोल्पा	सुनछहारी गा.पा.	४	३३३	०.४५२० रोपनी
८	लुम्बिनी	रोल्पा	प्रहरी चौकी झिलिडनिले रोल्पा	लुङ्गी गा.पा.	६	६५२ र ६६५	२.५७८९ रोपनी
९	लुम्बिनी	रोल्पा	प्रहरी चौकी नुवागाउँ रोल्पा	त्रिवेणी गा.पा.	२	६९२, ९४४, ९४० र ९४२	३.२०३९ रोपनी
१०	लुम्बिनी	रोल्पा	प्रहरी चौकी सिउडी भाबाड रोल्पा	माडी गा.पा.	५	६९४	१.३७९८ रोपनी
११	लुम्बिनी	रोल्पा	प्रहरी चौकी पाखापानी रोल्पा	गंगादेव गा.पा.	५	१३७० र १३७२	५.०००५८ रोपनी
१२	लुम्बिनी	रोल्पा	प्रहरी चौकी कुरेली रोल्पा	परिवर्तन गा.पा.	१	११७६	०.२९४८ रोपनी
१३	लुम्बिनी	रोल्पा	प्रहरी चौकी सिर्प रोल्पा	लुङ्गी गा.पा.	२	९६९	२.७२२४ रोपनी
१४	लुम्बिनी	रोल्पा	प्रहरी चौकी गजुल रोल्पा	रोल्पा न.पा.	३	४१२	४.००३६ रोपनी
१५	लुम्बिनी	रोल्पा	प्रहरी चौकी रानागाउँ रोल्पा	थवाड गा.पा.	३	९४६	०.१५७३ रोपनी
१६	लुम्बिनी	रोल्पा	प्रहरी चौकी गाम रोल्पा	सुनछहारी गा.पा.	३	६२४	०.३७३४ रोपनी
१७	लुम्बिनी	रोल्पा	प्रहरी चौकी धौलावाड रोल्पा	रुन्टीगढी गा.पा.	५	२०७, २३५, ४३२ र ४३४	३.४१०३ रोपनी
१८	लुम्बिनी	रोल्पा	प्रहरी चौकी बागमारा रोल्पा	परिवर्तन गा.पा.	३	१३०१, १३०४ र १३०७	३.००१५ रोपनी

सि.नं.	प्रदेश	जिल्ला	प्रहरी इकाईको नाम	न.पा./गा.पा.	वडा नं.	जग्गाको	
						कित्ता नम्बर	क्षेत्रफल (बिघा/रोपनी)
१	लुम्बिनी	प्यूठान	ईलाका प्रहरी कार्यालय पुजालिबासे प्यूठान	गौमुखी गा.पा.	५	१११७,११५८,११५६ र ५७६	७ रो. १२ आ. ३ पै. ३ दा.
२	लुम्बिनी	प्यूठान	प्रहरी चौकी फोप्ली प्यूठान	नौबहिनी गा.पा.	७	१९५०	१ रो. ८ आ. ० पै. ० दा.
३	लुम्बिनी	प्यूठान	प्रहरी चौकी स्याउलीबाड प्यूठान	नौबहिनी गा.पा.	६	१००१	१ रो. ० आ. ० पै. ० दा.
४	लुम्बिनी	प्यूठान	प्रहरी चौकी दाडबाड प्यूठान	ऐरावती गा.पा.	१	१११२	५ रो. ० आ. ० पै. ० दा.
५	लुम्बिनी	प्यूठान	प्रहरी चौकी डामृ प्यूठान	नौबहिनी गा.पा.	५	९९८ र १०००	४ रो. ४ आ. ० पै. २ दा.

सि.नं.	प्रदेश	जिल्ला	प्रहरी इकाईको नाम	न.पा./गा.पा.	वडा नं.	जग्गाको	
						कित्ता नम्बर	क्षेत्रफल (बिघा/रोपनी)
१	लुम्बिनी	दाङ	प्रहरी चौकी गोवरडिया दाङ	गढवा गा.पा.	३	५४५	०-२-०
२	लुम्बिनी	दाङ	प्रहरी चौकी कोईलाबास दाङ	गढवा गा.पा.	८	२६८	०-५-१४.५-०
३	लुम्बिनी	दाङ	प्रहरी चौकी हांसिपुर दाङ	बंगलाचुली गा.पा.	८	१५१	१-१५-३-२.९५
४	लुम्बिनी	दाङ	प्रहरी चौकी दुईखोली दाङ	घोराही उ.म.न.पा.	१९	१३८, १४०	३-१३-०-०
५	लुम्बिनी	बाँके	ईलाका प्रहरी कार्यालय नरैनापुर बाँके	नरैनापुर गा.पा.	१	३२६	०-४-०
६	लुम्बिनी	बाँके	प्रहरी चौकी गंगापुर (क) बाँके	नरैनापुर गा.पा.	६	५७०	०-१-०
७	लुम्बिनी	बाँके	प्रहरी चौकी रनियारपुर दहवा बाँके	बैजनाथ गा.पा.	८	२७४	०-४-०

सि.नं.	प्रदेश	जिल्ला	प्रहरी इकाईको नाम	न.पा./गा.पा.	वडा नं.	जग्गाको	
						कित्ता नम्बर	क्षेत्रफल (बिघा/रोपनी)
१	लुम्बिनी	बर्दिया	ईलाका प्रहरी कार्यालय बगनाह भुरीगाड बर्दिया	ठाकुरबाबा न.पा.	१	३८ र ८८/३८५	14 कठ्ठा 19.9987 धुर
२	लुम्बिनी	बर्दिया	ईलाका प्रहरी कार्यालय जयनगर बर्दिया	बारबर्दिया न.पा.	३	९२५	5 कठ्ठा 3.6525 धुर
३	लुम्बिनी	बर्दिया	प्रहरी चौकी जमुनि बर्दिया	बढैयाताल गा.पा.	२	२५६	10 कठ्ठा 0.8083 धुर

कर्णाली

सि.नं.	प्रदेश	जिल्ला	प्रहरी इकाईको नाम	न.पा./गा.पा.	वडा नं.	जग्गाको	
						कित्ता नम्बर	क्षेत्रफल (बिघा/रोपनी)
१	कर्णाली	रुकुम पश्चिम	प्रहरी चौकी झुलनेटा रुकुम पश्चिम	त्रिबेणी गा.पा.	३	११४६-२४०८	२-०-०-१

सि.नं.	प्रदेश	जिल्ला	प्रहरी इकाईको नाम	न.पा./गा.पा.	वडा नं.	जग्गाको	
						कित्ता नम्बर	क्षेत्रफल (बिघा/रोपनी)
१	कर्णाली	सल्यान	ईलाका प्रहरी कार्यालय दार्मा सल्यान	दार्मा गा.पा.	३	२८३४, २८३२	१-१-२-०-०
२	कर्णाली	सल्यान	प्रहरी चौकी काभ्रचौर सल्यान	त्रिवेणी गा.पा.	६	१३८९	०-८-०-०
३	कर्णाली	सल्यान	प्रहरी चौकी घुईयाबारी सल्यान	कालिमाटी गा.पा.	३	४१६	१-०-०-०
४	कर्णाली	सल्यान	प्रहरी चौकी ढोरचौर सल्यान	सिद्ध कुमाख गा.पा.	३	४२७	०-१-२-२-१

सि.नं.	प्रदेश	जिल्ला	प्रहरी इकाईको नाम	न.पा./गा.पा.	वडा नं.	जग्गाको	
						कित्ता नम्बर	क्षेत्रफल (बिघा/रोपनी)
१	कर्णाली	डोल्पा	ईलाका प्रहरी कार्यालय काईगाउँ डोल्पा	जगदुल्ला गा.पा.	१	१३१	४.०३ रोपनी
२	कर्णाली	डोल्पा	ईलाका प्रहरी कार्यालय करबगाउँ डोल्पा	त्रिपुरासुन्दरी न.पा.	१	१३४	०.६५ रोपनी
३	कर्णाली	डोल्पा	ईलाका प्रहरी कार्यालय छार्का डोल्पा	जगदुल्ला गा.पा.	१	२०,२१	४.७० रोपनी
४	कर्णाली	डोल्पा	ईलाका प्रहरी कार्यालय तिन्जे डोल्पा	डोल्पो बुद्ध गा.पा.	१	९३	०.८१ रोपनी
५	कर्णाली	डोल्पा	प्रहरी चौकी भिजेर डोल्पा	शे-फोक्सुण्डो गा.पा.	२	१७५	४.० रोपनी
६	कर्णाली	डोल्पा	प्रहरी चौकी माझफाल डोल्पा	ठुली भेरी न.पा.	७	४९०	०.५७ रोपनी
७	कर्णाली	डोल्पा	प्रहरी चौकी सहरतारा (माथिल्लो) डोल्पा	काईके गा.पा.	३	१८५	२.२८ रोपनी
८	कर्णाली	डोल्पा	प्रहरी चौकी निलदह डोल्पा	निलदह गा.पा.	६	२०२	०.७९ रोपनी
९	कर्णाली	डोल्पा	प्रहरी चौकी साल्दाड डोल्पा	शे-फोक्सुण्डो गा.पा.	२	१६९ र १६६	५.०८ रोपनी

सि.नं.	प्रदेश	जिल्ला	प्रहरी इकाईको नाम	न.पा./गा.पा.	वडा नं.	जग्गाको	
						कित्ता नम्बर	क्षेत्रफल (बिघा/रोपनी)
१	कर्णाली	जुम्ला	प्रहरी चौकी चौथा जुम्ला	कनकाशुन्दरी गा.पा.	१	१४	३.९० रोपनी
२	कर्णाली	जुम्ला	प्रहरी चौकी हांकु जुम्ला	तातोपानी गा.पा.	३	६९	१.६७ रोपनी
३	कर्णाली	जुम्ला	प्रहरी चौकी मणिसाँघु जुम्ला	गुठिचौर गा.पा.	४	९०७,२३,२१,१०७० र १०७२	२.१७ रोपनी

सि.नं.	प्रदेश	जिल्ला	प्रहरी इकाईको नाम	न.पा./गा.पा.	वडा नं.	जग्गाको	
						कित्ता नम्बर	क्षेत्रफल (बिघा/रोपनी)
१	कर्णाली	मुगु	प्रहरी चौकी डोल्फु मुगु	मुगुम कार्माकोड गा.पा.	५	१०	८.७६ रोपनी
२	कर्णाली	मुगु	प्रहरी चौकी श्रीकोट रोल मुगु	खत्याड गा.पा.	७	२२१,७५	४.२९ रोपनी
३	कर्णाली	मुगु	प्रहरी चौकी सुकाढिक मुगु	खत्याड गा.पा.	७	६	१.५२ रोपनी
४	कर्णाली	मुगु	प्रहरी चौकी पिना मुगु	छातानाथ रारा न.पा.	१	४	०.४७ रोपनी

सि.नं.	प्रदेश	जिल्ला	प्रहरी इकाईको नाम	न.पा./गा.पा.	वडा नं.	जग्गाको	
						कित्ता नम्बर	क्षेत्रफल (बिघा/रोपनी)
१	कर्णाली	हुम्ला	प्रहरी चौकी मिमि हुम्ला	चंखेली गा.पा.	२	१८१	३ रोपनि
२	कर्णाली	हुम्ला	प्रहरी चौकी धारापोरी हुम्ला	सिमिकोट गा.पा.	६	४ र १०	४.७० रोपनी
३	कर्णाली	हुम्ला	प्रहरी चौकी गल्फगाड हुम्ला	अदानचुली गा.पा.	३	५३७	४ रोपनी १४ आना २ पैसा २.०५४६ दाम

सि.नं.	प्रदेश	जिल्ला	प्रहरी इकाईको नाम	न.पा./गा.पा.	वडा नं.	जग्गाको	
						कित्ता नम्बर	क्षेत्रफल (बिघा/रोपनी)
१	कर्णाली	कालिकोट	ईलाका प्रहरी कार्यालय पचालझरना कालिकोट	पचालझरना गा.पा.	४	१४१४, १४००	२.६० रोपनी
२	कर्णाली	कालिकोट	प्रहरी चौकी रासकोट कालिकोट	रास्कोट न.पा.	५	८८१	०.९९ रोपनी
३	कर्णाली	कालिकोट	प्रहरी चौकी लालुखुलाल कालिकोट	नरहरीनाथ गा.पा.	३	३६०, ३८२, ३८१	३.७० रोपनी
४	कर्णाली	कालिकोट	प्रहरी चौकी खल्लाघाट कालिकोट	तिलागुफा न.पा.	६	७०३, १३०, १३२, ४८४	१३.३७ रोपनी
५	कर्णाली	कालिकोट	प्रहरी चौकी मुम्रा कालिकोट	सान्नित्रिवेणी गा.पा.	६	५२३, ५२५, ५२७	६.३८ रोपनी
६	कर्णाली	कालिकोट	प्रहरी चौकी छाप्रे कालिकोट	तिलागुफा न.पा.	६	१००८, ३४३, ३३६, ३५७, ३५८, ३४०, ५३३	५.५३ रोपनी
७	कर्णाली	कालिकोट	प्रहरी चौकी नाम्मागाई कालिकोट	तिलागुफा न.पा.	६	३१२६, ३१२३	२.५५ रोपनी
८	कर्णाली	कालिकोट	प्रहरी चौकी सुकाटिया कालिकोट	शुभकालिका गा.पा.	५	३८१	२.९९ रोपनी

सि.नं.	प्रदेश	जिल्ला	प्रहरी इकाईको नाम	न.पा./गा.पा.	वडा नं.	जग्गाको	
						कित्ता नम्बर	क्षेत्रफल (बिघा/रोपनी)
१	कर्णाली	जाजरकोट	ईलाका प्रहरी कार्यालय गर्खाकोट जाजरकोट	जुनिचाँदे गा.पा.	३	९६८, ५३२	४.९९ रोपनी
२	कर्णाली	जाजरकोट	ईलाका प्रहरी कार्यालय बारेकोट जाजरकोट	बारेकोट गा.पा.	२	२७८, ३७८	३.४३ रोपनी
३	कर्णाली	जाजरकोट	ईलाका प्रहरी कार्यालय रग्दा जाजरकोट	नलगाड न.पा.	७	६४, ६०	०.९७ रोपनी
४	कर्णाली	जाजरकोट	ईलाका प्रहरी कार्यालय अरछाने जाजरकोट	कुशे गा.पा.	६	४७८	०.९८ रोपनी
५	कर्णाली	जाजरकोट	ईलाका प्रहरी कार्यालय नायकवाडा सिलिङ्गी चौर जाजरकोट	बारेकोट गा.पा.	२	८४५	१.९९ रोपनी
६	कर्णाली	जाजरकोट	प्रहरी चौकी सकला जाजरकोट	बारेकोट गा.पा.	२	१११७	१.४२ रोपनी
७	कर्णाली	जाजरकोट	प्रहरी चौकी मटेला जाजरकोट	भेरी न.पा.	३	१७२१	०.५५ रोपनी

सि.नं.	प्रदेश	जिल्ला	प्रहरी इकाईको नाम	न.पा./गा.पा.	वडा नं.	जग्गाको	
						कित्ता नम्बर	क्षेत्रफल (बिघा/रोपनी)
१	कर्णाली	दैलेख	प्रहरी चौकी माथिल्लो ढुंगेश्वर दैलेख	डुङ्गेश्वर गा.पा.	५	५४७,९२४,९२९,	६.५४ रोपनी
२	कर्णाली	दैलेख	प्रहरी चौकी बेस्तडा दैलेख	भगवतिमाई गा.पा.	१	७८६,	०.९१ रोपनी
३	कर्णाली	दैलेख	प्रहरी चौकी तिलेपाटा दैलेख	आठबिस न.पा.	४	६७८,	४.९९ रोपनी
४	कर्णाली	दैलेख	प्रहरी चौकी गैडाबाज दैलेख	महाबु गा.पा.	४	९११,९०८,३८९,	५.८८ रोपनी

सि.नं.	प्रदेश	जिल्ला	प्रहरी इकाईको नाम	न.पा./गा.पा.	वडा नं.	जग्गाको	
						कित्ता नम्बर	क्षेत्रफल (बिघा/रोपनी)
१	कर्णाली	सुर्खेत	प्रहरी चौकी डांडाछाप्रे सुर्खेत	पञ्चपुरी न.पा.	५	५१	३ रोपनी
२	कर्णाली	सुर्खेत	प्रहरी चौकी आग्रीगाउं सुर्खेत	सिम्ता गा.पा.	४		३ रोपनी
३	कर्णाली	सुर्खेत	प्रहरी चौकी आली सुर्खेत	सिम्ता गा.पा.	४	११८	२ रोपनी २ आना
४	कर्णाली	सुर्खेत	प्रहरी चौकी मटेला सुर्खेत	चिङ्गाड गा.पा.	५	१७८	३ रोपनी ३ पैसा
५	कर्णाली	सुर्खेत	प्रहरी चौकी बिद्यापुर सुर्खेत	पञ्चपुरी न.पा.	५		२ रोपनी ४ आना
६	कर्णाली	सुर्खेत	प्रहरी चौकी सालकोट सुर्खेत	पञ्चपुरी न.पा.	५	५८	२ रोपनी

सुदुरपश्चिम

सि.नं.	प्रदेश	जिल्ला	प्रहरी इकाईको नाम	न.पा./गा.पा.	वडा नं.	जग्गाको	
						कित्ता नम्बर	क्षेत्रफल (विघा/रोपनी)
१	सु.प.	कैलाली	प्रहरी चौकी जनकपुर कैलाली	भजनी त्रिशक्ति न.पा.		३४९	०-८-०
२	सु.प.	कन्चनपुर	प्रहरी चौकी बाबाथान कन्चनपुर	महाकाली न.पा.	७	८२	२-६-०-३
३	सु.प.	कन्चनपुर	प्रहरी चौकी खड्डा कंकड कन्चनपुर	पुनर्वास न.पा.	९	२५९,५५३	७-५-०-२
४	सु.प.	कन्चनपुर	प्रहरी चौकी सुडा कन्चनपुर	बेदकोट न.पा.	६	३२९१/३४९६	१-१५-३-३

सि.नं.	प्रदेश	जिल्ला	प्रहरी इकाईको नाम	न.पा./गा.पा.	वडा नं.	जग्गाको	
						कित्ता नम्बर	क्षेत्रफल (बिघा/रोपनी)
१	सु.प.	डोटी	प्रहरी चौकी डौड डोटी	सायल गा.पा.	५	११२७, १३४८	४-४-३-३
२	सु.प.	डोटी	प्रहरी चौकी तलकोट डोटी	शिखर न.पा.	६	६३६, ६३७, ६३९	१-३-१-१

सि.नं.	प्रदेश	जिल्ला	प्रहरी इकाईको नाम	न.पा./गा.पा.	वडा नं.	जग्गाको	
						कित्ता नम्बर	क्षेत्रफल (बिघा/रोपनी)
१	सु.प.	अछाम	ईलाका प्रहरी कार्यालय घुघुरकोट ठाटीबजार अछाम	साँफेबगर न.पा.	४	३२०	३-८-३-२
२	सु.प.	अछाम	ईलाका प्रहरी कार्यालय बगुडाठाटी अछाम	मेल्लेख गा.पा.	५	११७	६-९-२-२
३	सु.प.	अछाम	ईलाका प्रहरी कार्यालय कालेकांडा अछाम	पञ्चदेवल बिनायक न.पा.	३	३	७-२-३-०
४	सु.प.	अछाम	प्रहरी चौकी सान्तडा अछाम	रामारोशन गा.पा.	३	१४४,९९।७०	१३-१२-०-२
५	सु.प.	अछाम	प्रहरी चौकी भैरवस्थान अछाम	तुर्माखाद गा.पा.	४	८	२-०-०-१
६	सु.प.	अछाम	प्रहरी चौकी रहफ अछाम	तुर्माखाद गा.पा.	४	७	२-०-०-०
७	सु.प.	बाजुरा	ईलाका प्रहरी कार्यालय बुढिनन्दा बाजुरा	बुढीनन्दा न.पा.	२	१२३३	२-०-०-०

सि.नं.	प्रदेश	जिल्ला	प्रहरी इकाईको नाम	न.पा./गा.पा.	वडा नं.	जग्गाको	
						कित्ता नम्बर	क्षेत्रफल (बिघा/रोपनी)
१	सु.प.	बाजुरा	ईलाका प्रहरी कार्यालय गौमुल बाजुरा	गौमुल गा.पा.	६	४१, ३३, ४९, ४०, ३१, ४४, ८४१, ८५१	५-९-३-१
२	सु.प.	बाजुरा	प्रहरी चौकी बिछिया बाजुरा	हिमाली गा.पा.	६	६३३	४-९-१-०.५
३	सु.प.	बाजुरा	प्रहरी चौकी जुड्डी बाजुरा	जगन्नाथ गा.पा.	२	११६६	०-१०-३-१

सि.नं.	प्रदेश	जिल्ला	प्रहरी इकाईको नाम	न.पा./गा.पा.	वडा नं.	जग्गाको	
						कित्ता नम्बर	क्षेत्रफल (बिघा/रोपनी)
१	सु.प.	बझाङ	ईलाका प्रहरी कार्यालय थलारा बझाङ	थलारा गा.पा.	५	२७१, ७४५, २७४	८-०-०-१
२	सु.प.	बझाङ	ईलाका प्रहरी कार्यालय धुली बझाङ	साईपाल गा.पा.	३	२७१, ३२३, ३२४	३९४-६-१-२
३	सु.प.	बझाङ	प्रहरी चौकी बिसौनाचौर (साबिक-छबिसपाथिभेरा) बझाङ	छबिसपाथिभेरा गा.पा.	५	४९२	७-३-०-०
४	सु.प.	बझाङ	प्रहरी चौकी दौलिचौर बझाङ	सूर्मा गा.पा.	१	१६१५१७	१-६-०-०
५	सु.प.	बझाङ	प्रहरी चौकी बित्थडचिर (स्याडी) बझाङ	वित्थडचिर गा.पा.	४	८७५	३-१०-३-१
६	सु.प.	बझाङ	प्रहरी चौकी रायल बझाङ	केदारस्थूँ गा.पा.	१	१६८९	३-७-३-३
७	सु.प.	बझाङ	प्रहरी चौकी छन्नामाझी बझाङ	खप्तडछान्ना गा.पा.	४	११७०	०-१०३-०

सि.नं.	प्रदेश	जिल्ला	प्रहरी इकाईको नाम	न.पा./गा.पा.	वडा नं.	जग्गाको	
						कित्ता नम्बर	क्षेत्रफल (बिघा/रोपनी)
१	सु.प.	डडेलधुरा	ईलाका प्रहरी कार्यालय तातोपानी डडेलधुरा	पर्शुराम न.पा.	६	२०	१७-९-३-३
२	सु.प.	डडेलधुरा	प्रहरी चौकी लामिकाँडे डडेलधुरा	भागेश्वर गा.पा.	३	९२	२-१-२-१
३	सु.प.	डडेलधुरा	प्रहरी चौकी गाडखेत डडेलधुरा	आलिताल गा.पा.	१	९	०-८-२-०

सि.नं.	प्रदेश	जिल्ला	प्रहरी इकाईको नाम	न.पा./गा.पा.	वडा नं.	जग्गाको	
						कित्ता नम्बर	क्षेत्रफल (बिघा/रोपनी)
१	सु.प.	दार्चुला	ईलाका प्रहरी कार्यालय रिठाचौपाता दार्चुला	लेकम गा.पा.	४	८६२८६३८६६	५-४-१-१
२	सु.प.	दार्चुला	प्रहरी चौकी धौलाकोट दार्चुला	व्यास गा.पा.	४	४८३	१-८-०-०
३	सु.प.	दार्चुला	प्रहरी चौकी खण्डेश्वरी दार्चुला	अपिहिमाल गा.पा.	४	३९७	३-०-०-०
४	सु.प.	दार्चुला	प्रहरी चौकी छापरी,दल्लेख दार्चुला	नौगाड गा.पा.	५	१७५१७६	०-६-०-०
५	सु.प.	दार्चुला	प्रहरी चौकी ब्यास दार्चुला	व्यास गा.पा.	४	१३०	२-०-०-१
६	सु.प.	दार्चुला	प्रहरी चौकी सिप्टी दार्चुला	नौगाड गा.पा.	५	३१५,४५,३३०,३३२,३३३, ,४३	२-०-१-०

सि.नं.	प्रदेश	जिल्ला	प्रहरी इकाईको नाम	न.पा./गा.पा.	वडा नं.	जग्गाको	
						कित्ता नम्बर	क्षेत्रफल (बिघा/रोपनी)
१	सु.प.	बैतडी	प्रहरी चौकी धर्मघाट बैतडी	पञ्चेश्वर गा.पा.	४	७५८	१-१५-१-३
२	सु.प.	बैतडी	प्रहरी चौकी बाराकोट बैतडी	दशरथचन्द न.पा.	४	१०	३-१-१-२
३	सु.प.	बैतडी	प्रहरी चौकी थालीगडा बैतडी	दशरथचन्द न.पा.	४	८४४	२-६-०-०
४	सु.प.	बैतडी	प्रहरी चौकी नागार्जुन बैतडी	दशरथचन्द न.पा.	४	४११ र ४१०	४-९-३-२.५
५	सु.प.	बैतडी	प्रहरी चौकी बलरा बैतडी	पञ्चेश्वर गा.पा.	४	८९९,,९००	३-४-२-३
६	सु.प.	बैतडी	प्रहरी चौकी रोडिदेवल बैतडी	मेलौली न.पा.	१	७३२	२-०-०-०
७	सु.प.	बैतडी	प्रहरी चौकी हल्दीबिनायक बैतडी	पञ्चेश्वर गा.पा.	४	७७३	२१-८-१-२
८	सु.प.	बैतडी	प्रहरी चौकी कुलाउ बैतडी	पञ्चेश्वर गा.पा.	४	४८५ र ४८७	३-७-३-१.२
९	सु.प.	बैतडी	प्रहरी चौकी कुस्माउतघाट बैतडी	शिवनाथ	५	७१७	३-०-०-०
१०	सु.प.	बैतडी	प्रहरी चौकी महाकाली बैतडी	पञ्चेश्वर गा.पा.	४	४५४	५-११-०-०
११	सु.प.	बैतडी	प्रहरी चौकी शिवलींग बैतडी	सिगास गा.पा.	८	४४१ र ६६५	३-१३-१-०.२
१२	सु.प.	बैतडी	प्रहरी चौकी गोकुलेश्वर बैतडी	डिलाशैनी	३	४८४	४-०-०-०
१३	सु.प.	बैतडी	प्रहरी चौकी शंकरपुर बैतडी	सुर्नया	५	३१५	१-०-०-१
१४	सु.प.	बैतडी	प्रहरी चौकी सुल्लेखान (कुस्मौतघाट) बैतडी	शिवनाथ गा.पा.	५	१३६२	१-८-०-०

काउप्रका.							
सि.नं.	प्रदेश	जिल्ला	प्रहरी इकाईको नाम	न.पा./गा.पा.	वडा नं.	जग्गाको	
						कित्ता नम्बर	क्षेत्रफल (बिघा/रोपनी)
१	काउप्रका	भक्तपुर	प्रहरी प्रभाग, ताँथली भक्तपुर	चाँगुनारायण न.पा.	९	२४६	५-३-०-०
२	काउप्रका	भक्तपुर	प्रहरी चौकी, नङखेल दत्तात्राई भक्तपुर	सूर्यविनायक न.पा.	९	३५१	१-०-०-०